

審査統計データを精査した結果、平成 24 年 4 月審査分から平成 28 年 4 月審査分のおりの件数集計に不備があり、過少に計上していたことから、再集計を行い差替えしました。(平成 28 年 8 月 5 日更新)



支払基金における審査状況【別添資料】

平成26年度
(平成26年5月審査分～平成27年4月審査分)

DPC電子レセプトの原審査における審査返戻件数及び点数の月別推移

・ 請求1万件当たり審査返戻件数は前年同月に比べて13.1件増加

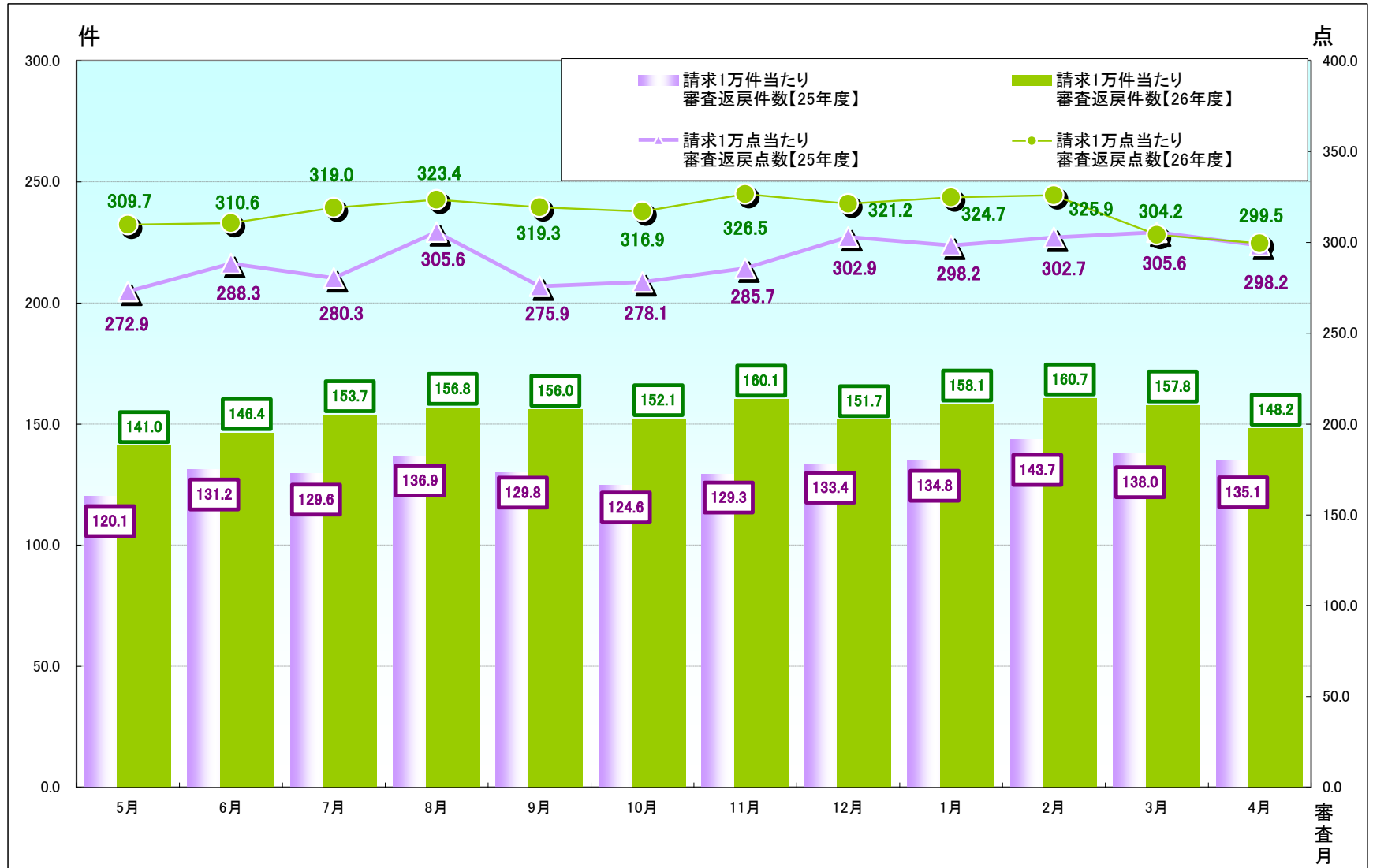

再審査等の状況(保険者による申し出)

平成26年度

- ・ 前年度と比べ、申し出件数は1.3%増加
- ・ 単月点検分は、査定件数は0.0%減少、査定点数は4.8%増加
- ・ 突合点検分は、査定件数は6.2%減少、査定点数は16.8%減少
- ・ 縦覧点検分は、査定件数は17.3%減少、査定点数は19.0%減少

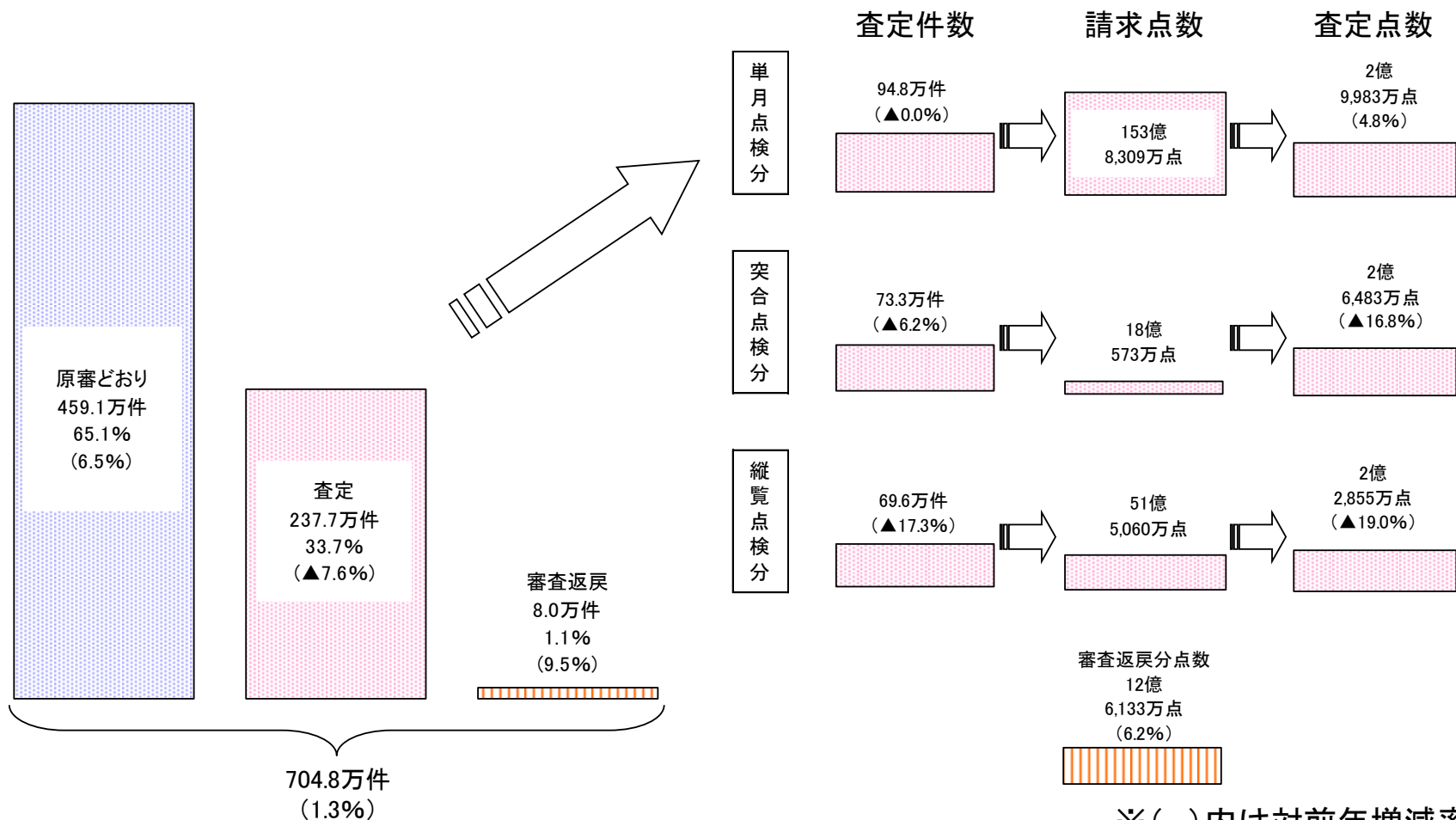

※()内は対前年増減率

再審査等の状況(医療機関による申し出)

平成26年度

- ・ 申し出件数は0.1%増加、査定件数は5.2%減少、査定点数(増点)は12.7%減少

件数

請求点数

査定点数

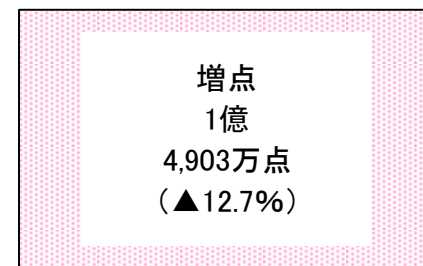
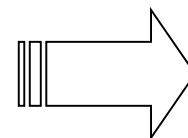
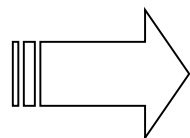
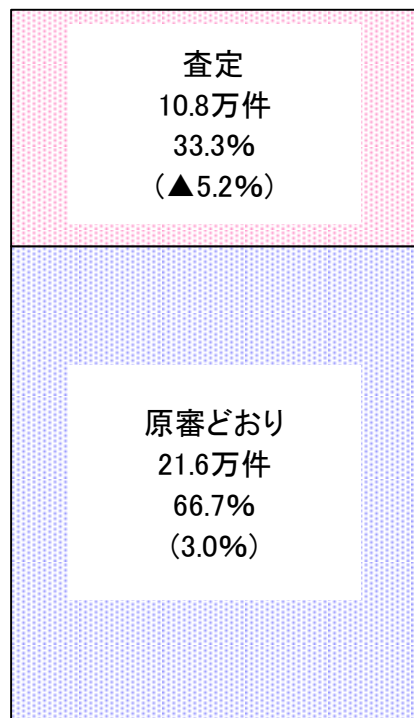

32.4万件
(0.1%)

※()内は対前年増減率 3

再審査等の状況(保険者による資格返戻等の申し出)

平成26年度

- ・ 申し出件数は6.9%減少、資格返戻件数は6.1%減少、事務返戻件数は14.1%減少



図1-1 再審査査定割合の時系列推移(総数)【医科】

- ・再審査査定割合は前年同月と比べて2.1ポイント低下
- ・請求1万点当たり原審査査定点数は前年同月と比べて0.9点の増加
- ・請求1万点当たり再審査査定点数は前年同月と比べて0.8点の減少

全国

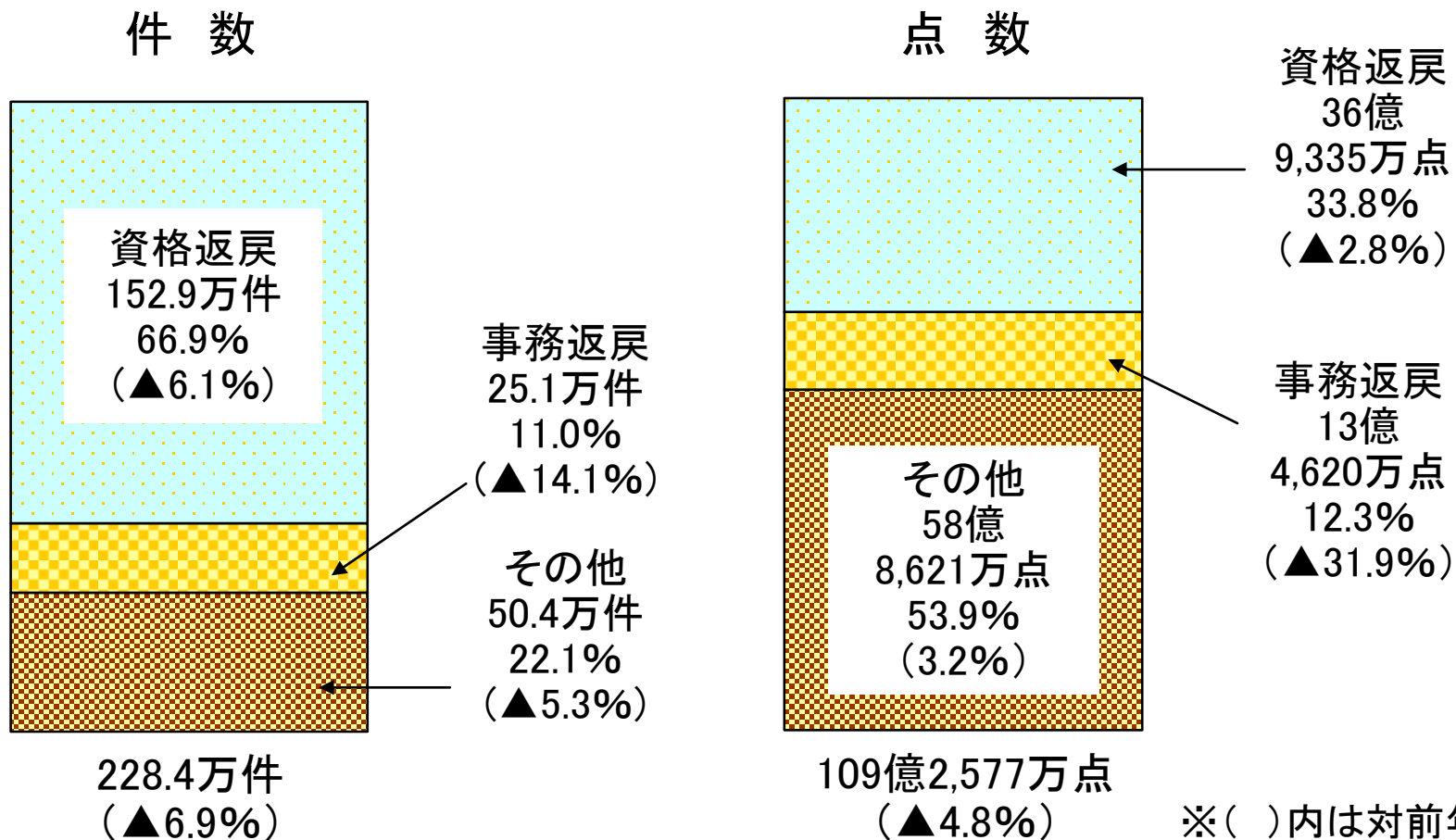

図1-2 再審査査定割合の時系列推移(単月点検)【医科】

- ・再審査査定割合は前年同月と比べて0.8ポイント上昇
- ・請求1万点当たり原審査査定点数は前年同月と比べて0.7点の増加
- ・請求1万点当たり再審査査定点数は前年同月と比べて0.2点の増加

全国

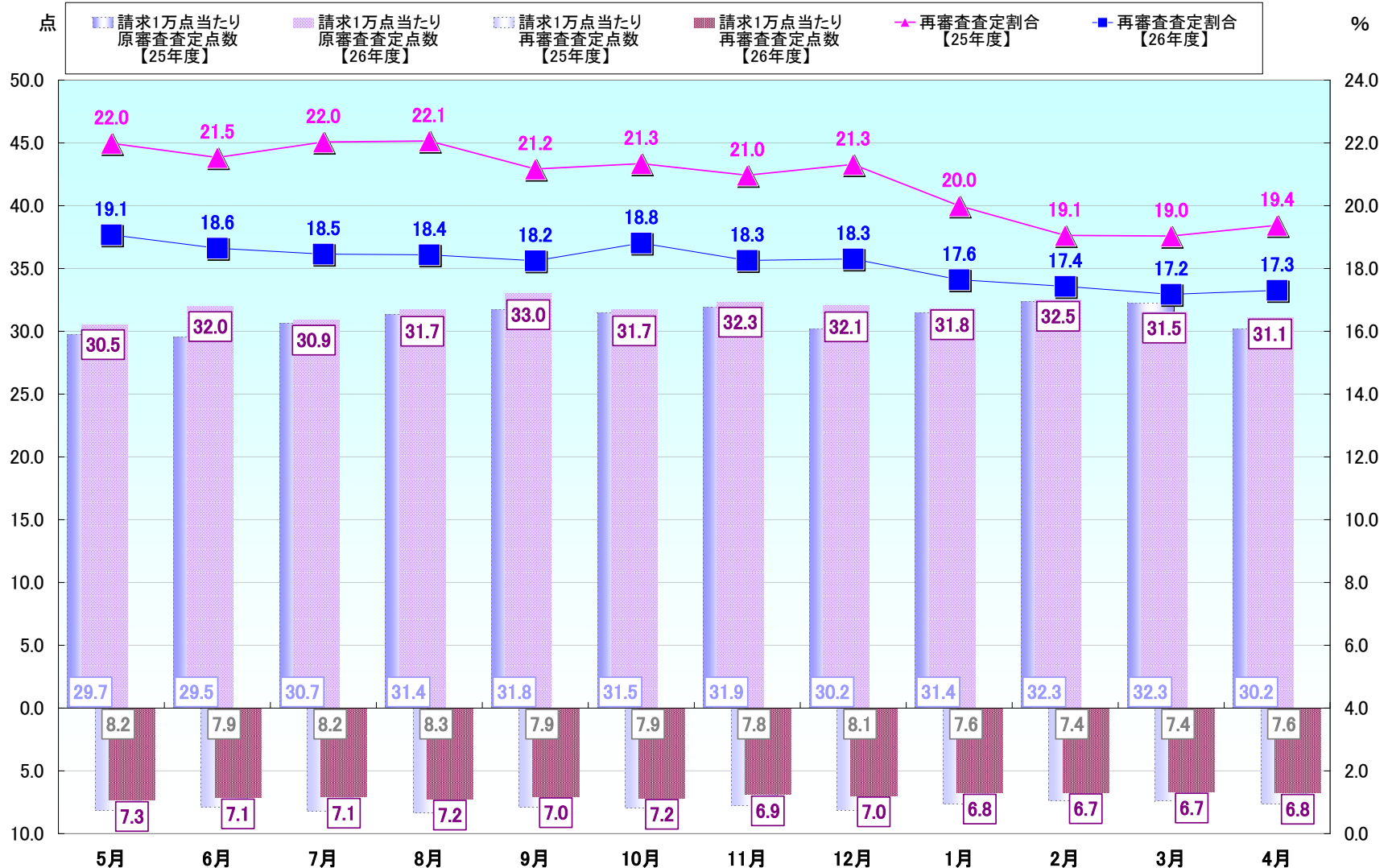

図1-3 再審査査定割合の時系列推移(突合点検)【医科】

- ・再審査査定割合は前年同月と比べて9.0ポイント低下
- ・請求1万点当たり原審査査定点数は前年同月と比べて0.1点の減少
- ・請求1万点当たり再審査査定点数は前年同月と比べて0.7点の減少

全国

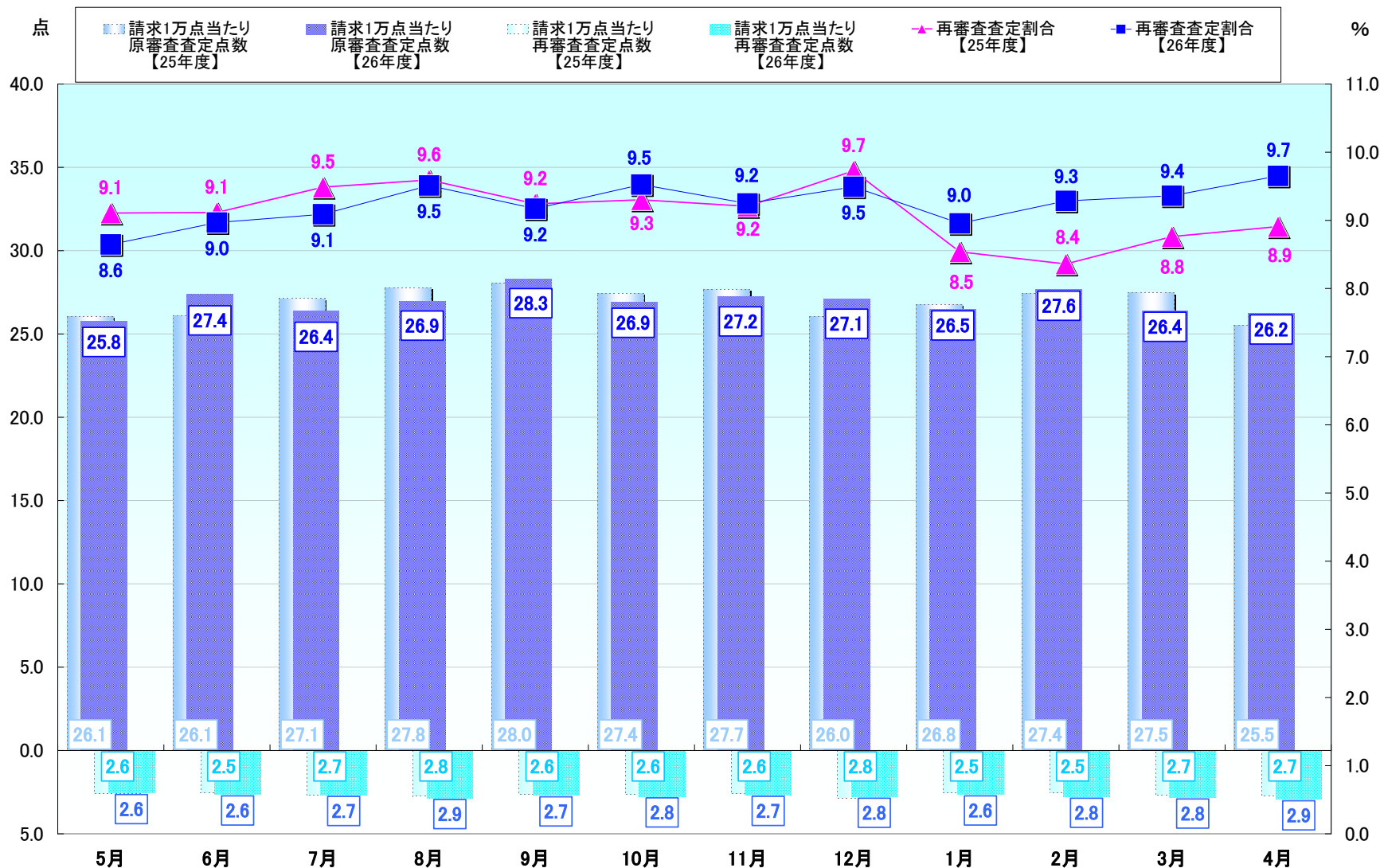

図1-4 再審査査定割合の時系列推移(縦覧点検)【医科】

- ・ 再審査査定割合は前年同月と比べて14.8ポイント低下
- ・ 請求1万点当たり原審査査定点数は前年同月と比べて0.3点の増加
- ・ 請求1万点当たり再審査査定点数は前年同月と比べて0.4点の減少

全国

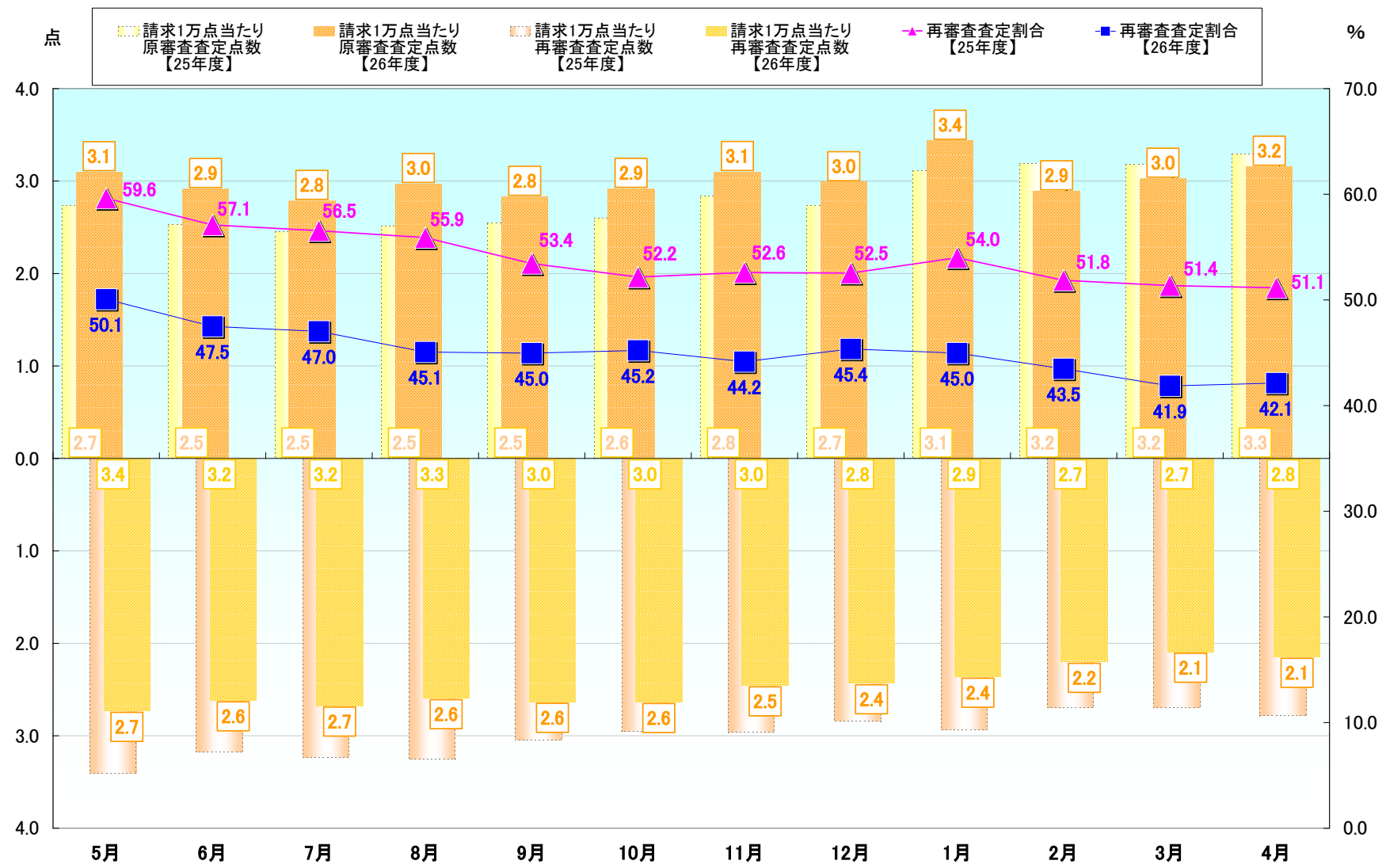

図1-5 再審査査定割合の時系列推移(総数)【歯科】

- ・ 再審査査定割合は前年同月と比べて6.8ポイント低下
- ・ 請求1万点当たり原審査査定点数は前年同月と比べて0.8点の増加
- ・ 請求1万点当たり再審査査定点数は前年同月と比べて0.8点の減少

全国

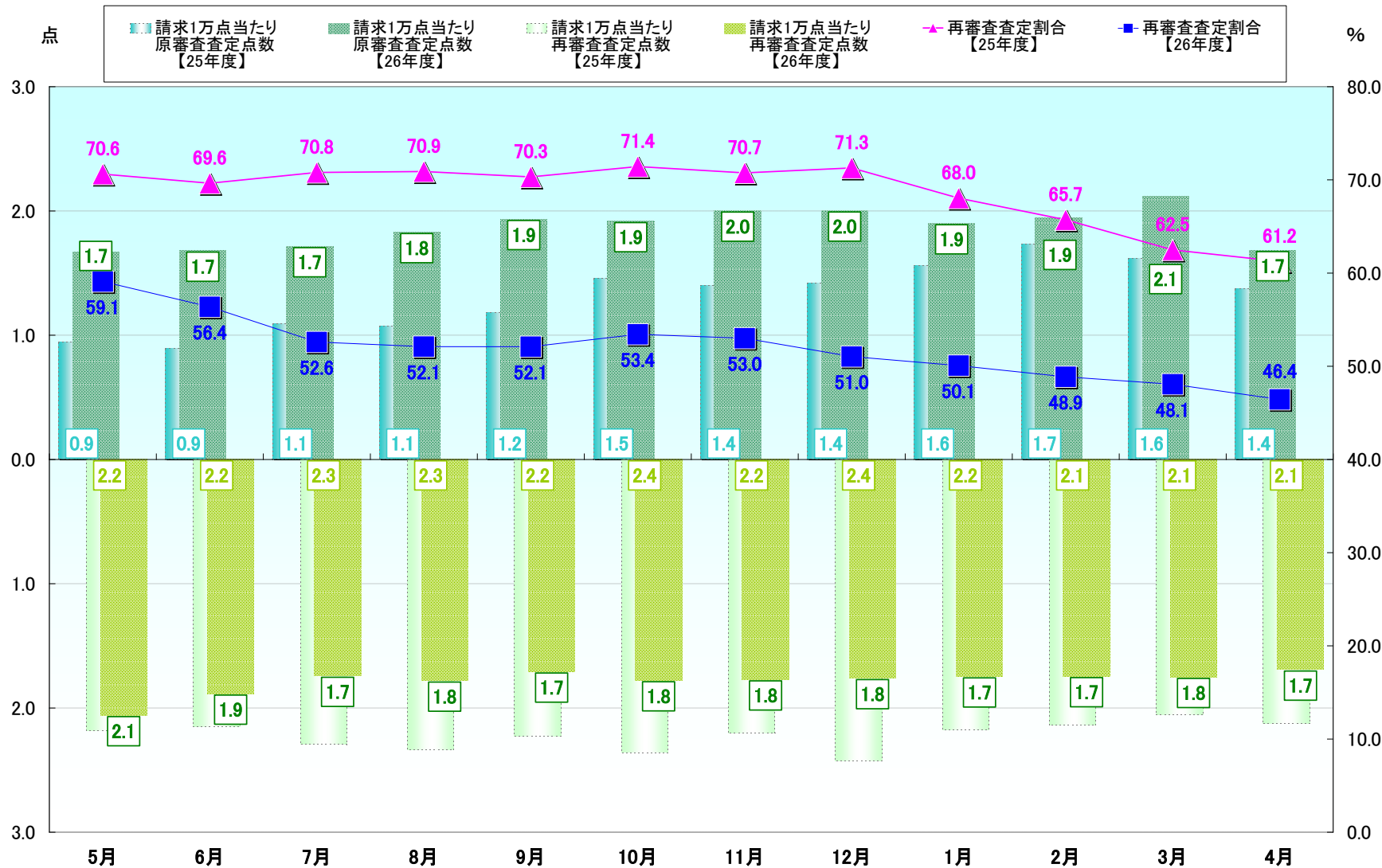

図1-6 再審査査定割合の時系列推移(単月点検)【歯科】

- ・再審査査定割合は前年同月と比べて0.8ポイント低下
- ・請求1万点当たり原審査査定点数は前年同月と比べて0.6点の増加
- ・請求1万点当たり再審査査定点数は前年同月と比べて横ばい

全国

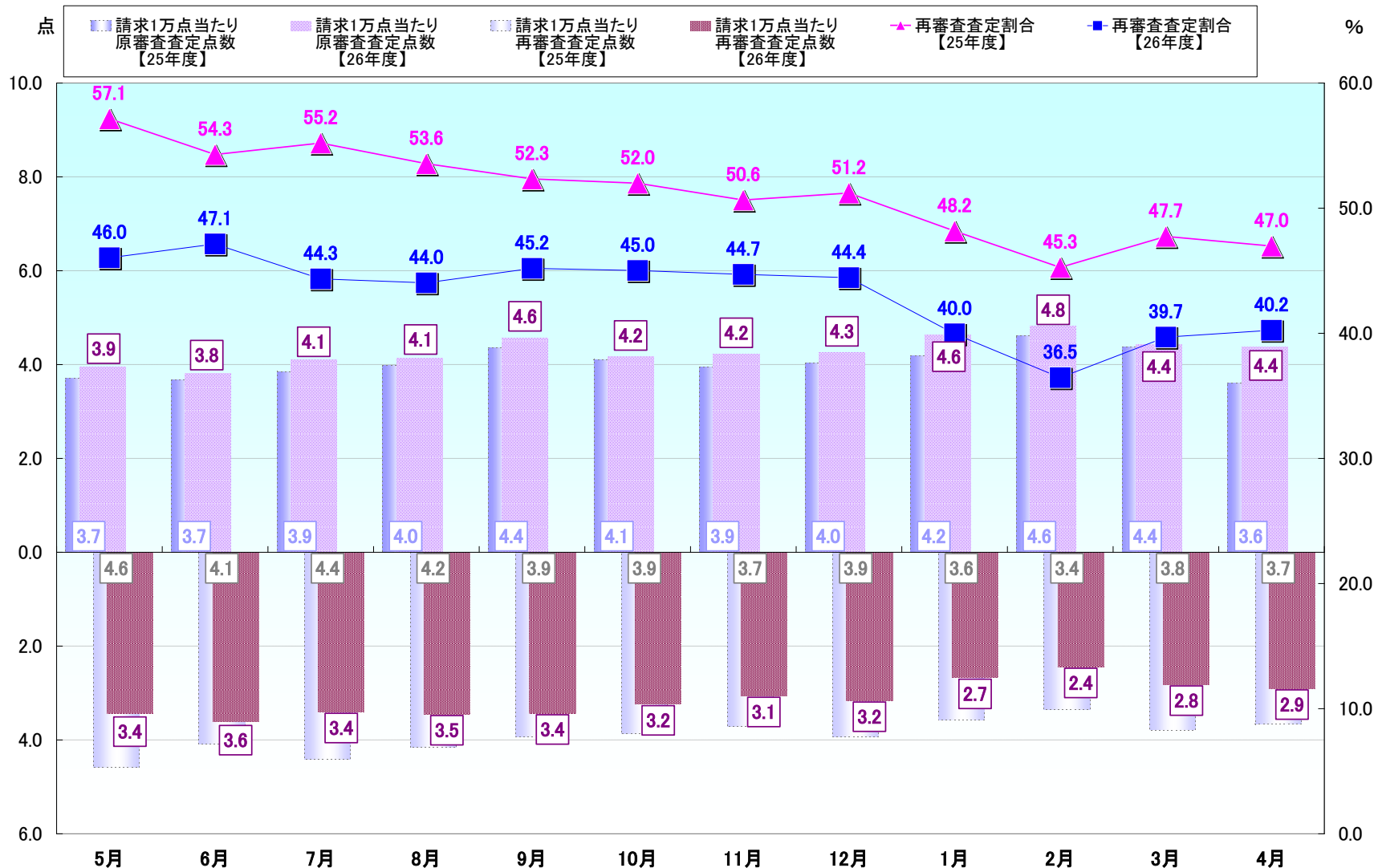

図1-7 再審査査定割合の時系列推移(突合点検)【歯科】

- ・ 再審査査定割合は前年同月と比べて4.9ポイント低下
- ・ 請求1万点当たり原審査査定点数は前年同月と比べて0.02点の増加
- ・ 請求1万点当たり再審査査定点数は前年同月と比べて0.03点の減少

全国

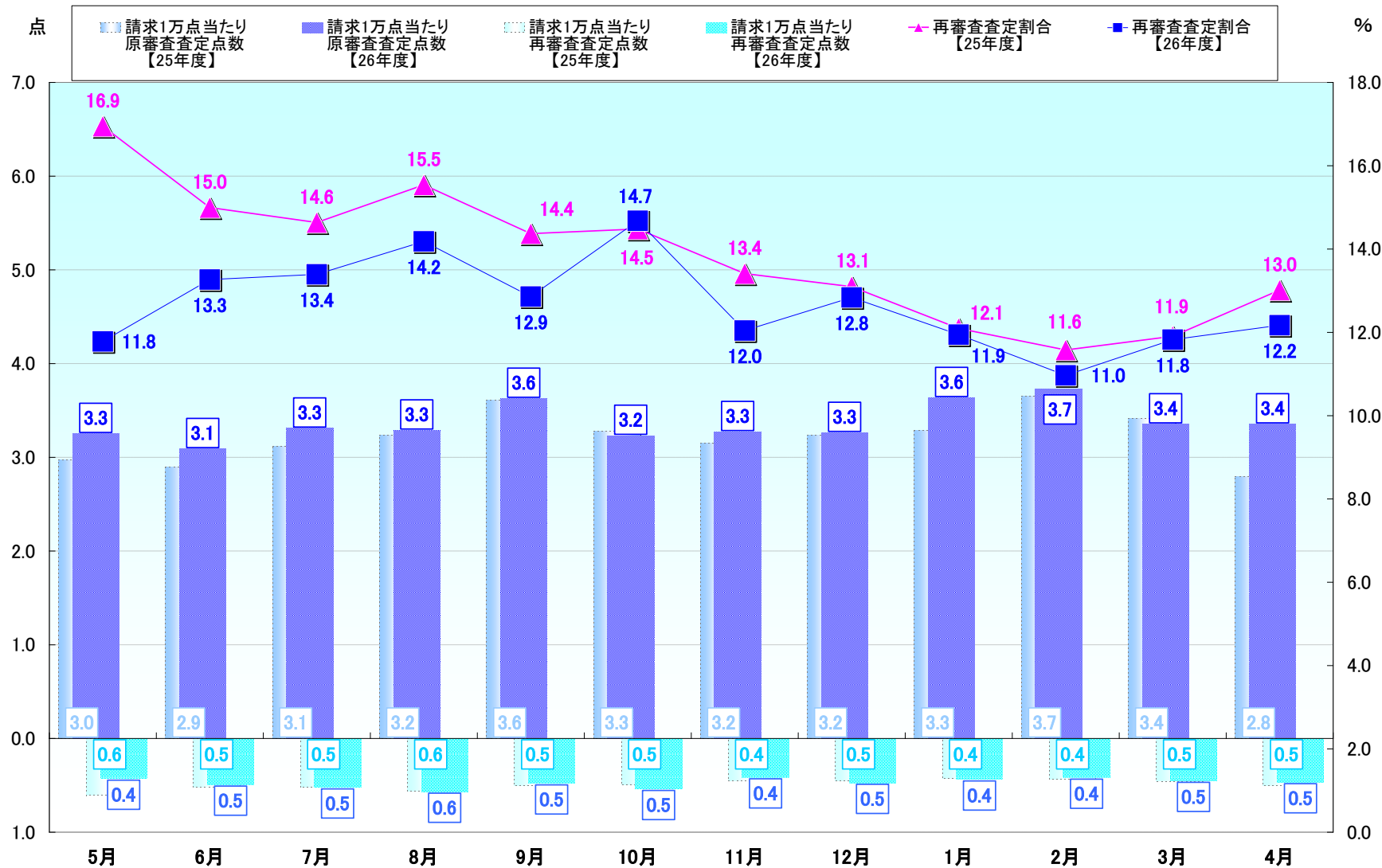

図1-8 再審査査定割合の時系列推移(縦覧点検)【歯科】

- ・ 再審査査定割合は前年同月と比べて8.0ポイント低下
- ・ 請求1万点当たり原審査査定点数は前年同月と比べて0.2点の増加
- ・ 請求1万点当たり再審査査定点数は前年同月と比べて0.7点の減少

全国

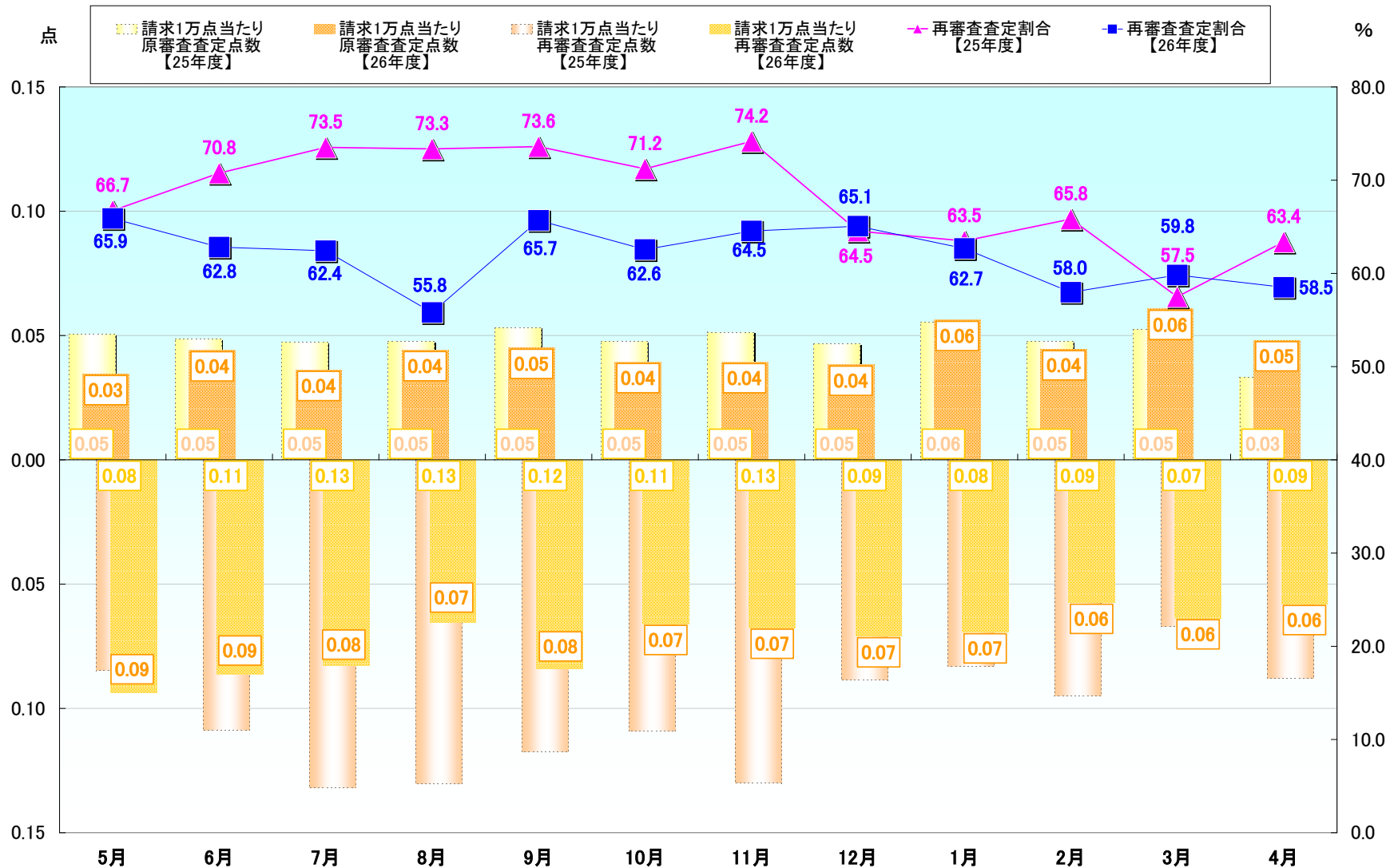

図2-1 支部別請求1万件当たり原審査及び再審査査定件数(総数)の状況【医科歯科計】

平成26年度

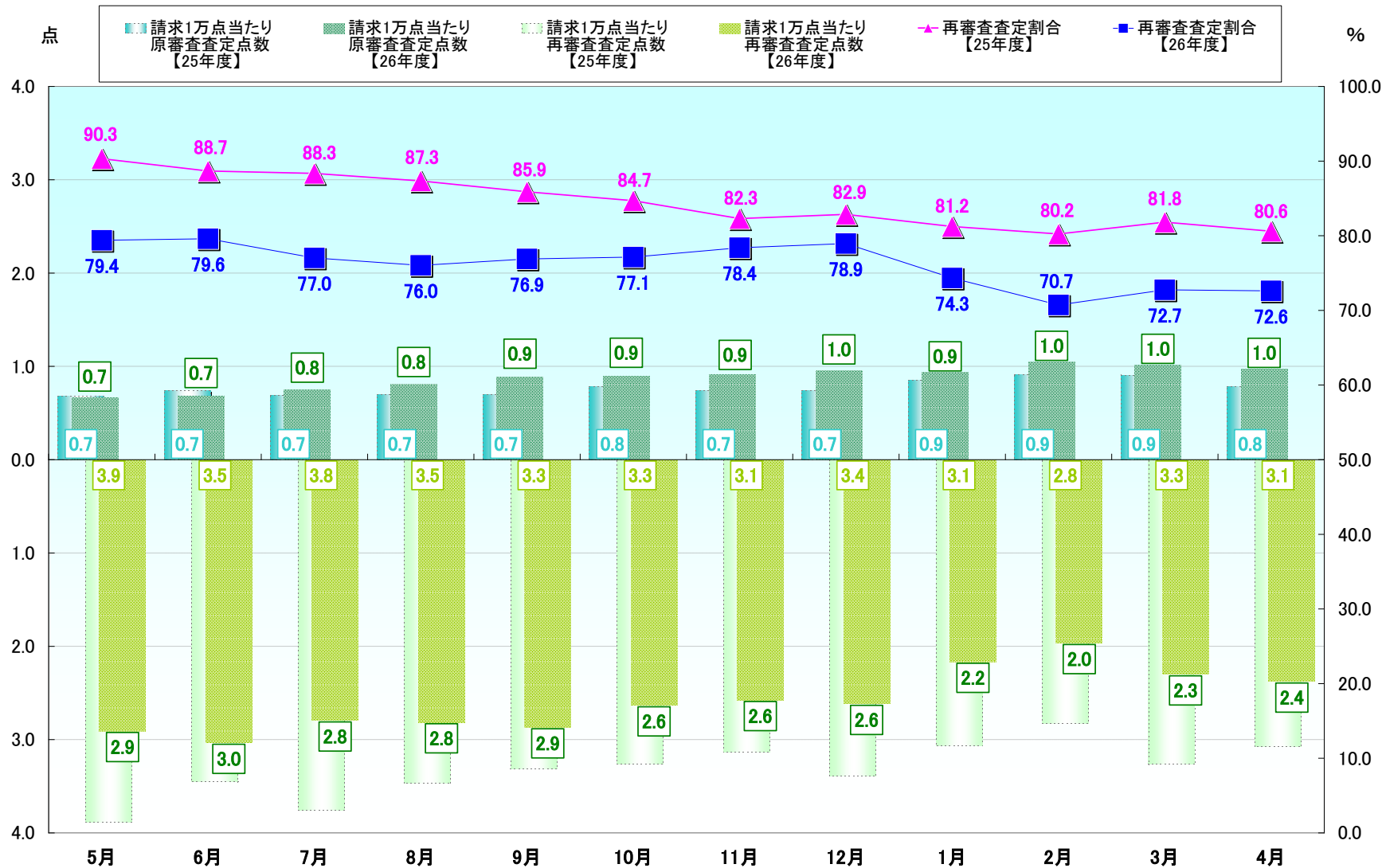

図2-2 支部別請求1万点当たり原審査及び再審査査定点数(総数)の状況【医科歯科計】

平成26年度

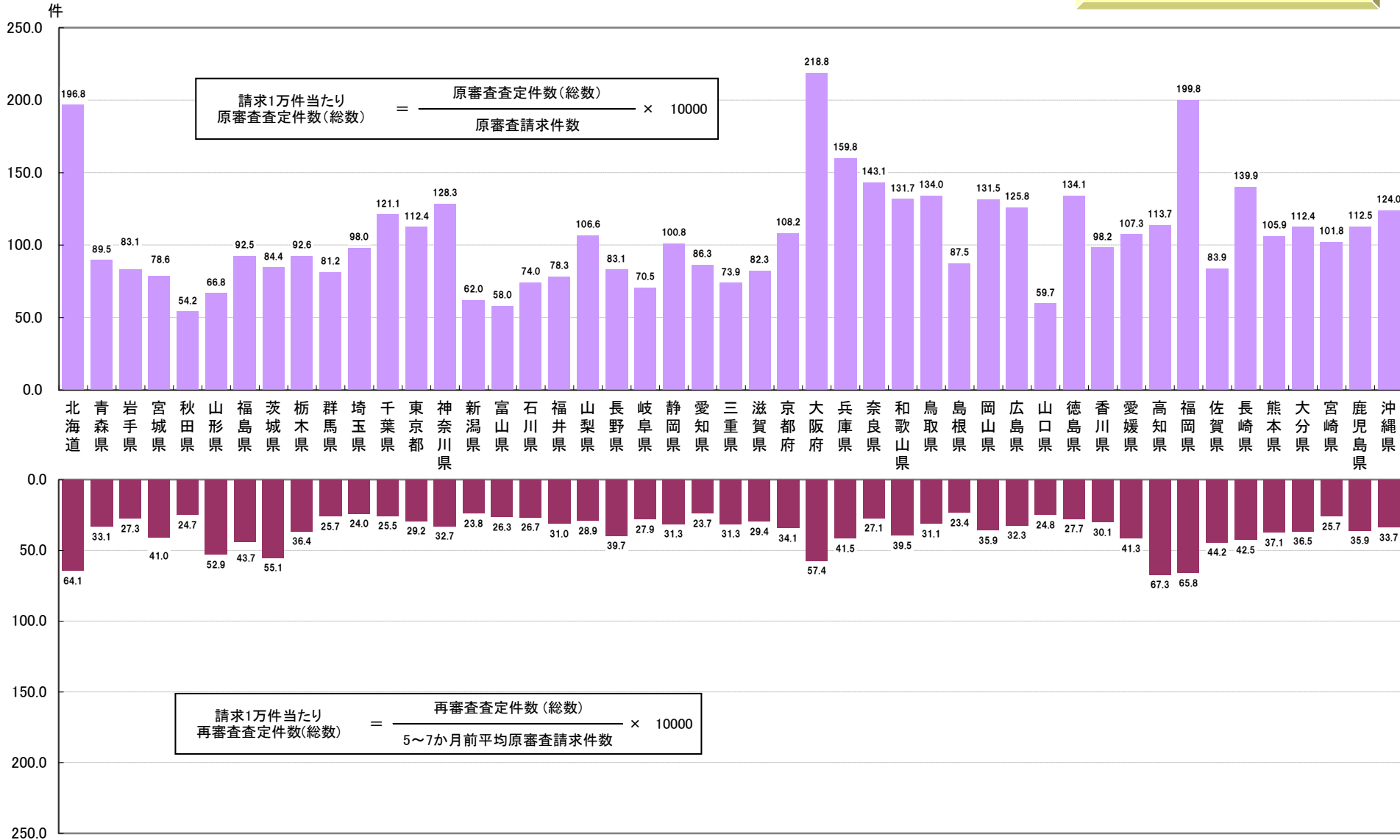

図2-3 支部別請求1万件当たり原審査及び再審査査定件数(総数)の状況【医科】

平成26年度

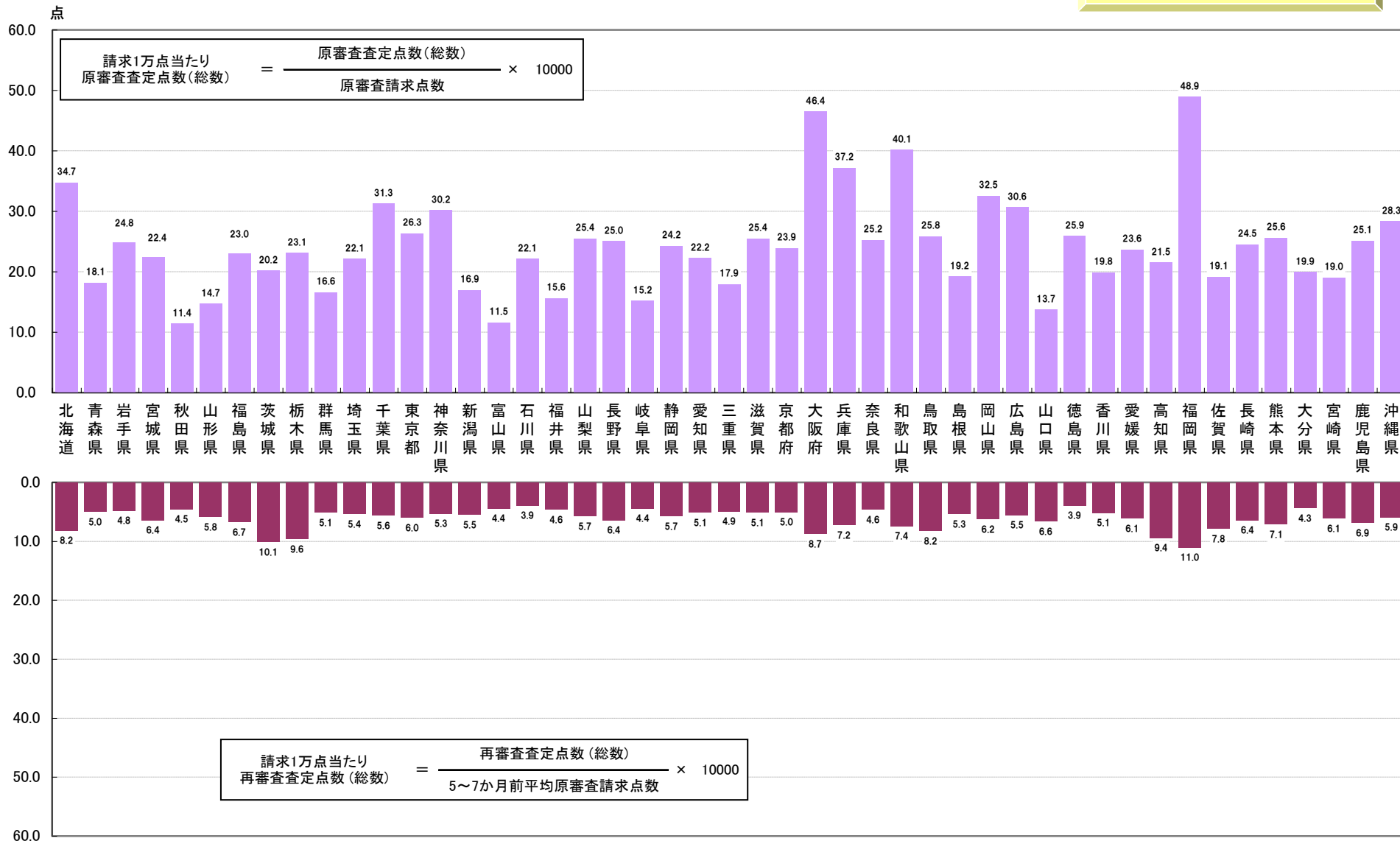

図2-4 支部別請求1万点当たり原審査及び再審査査定点数(総数)の状況【医科】

平成26年度

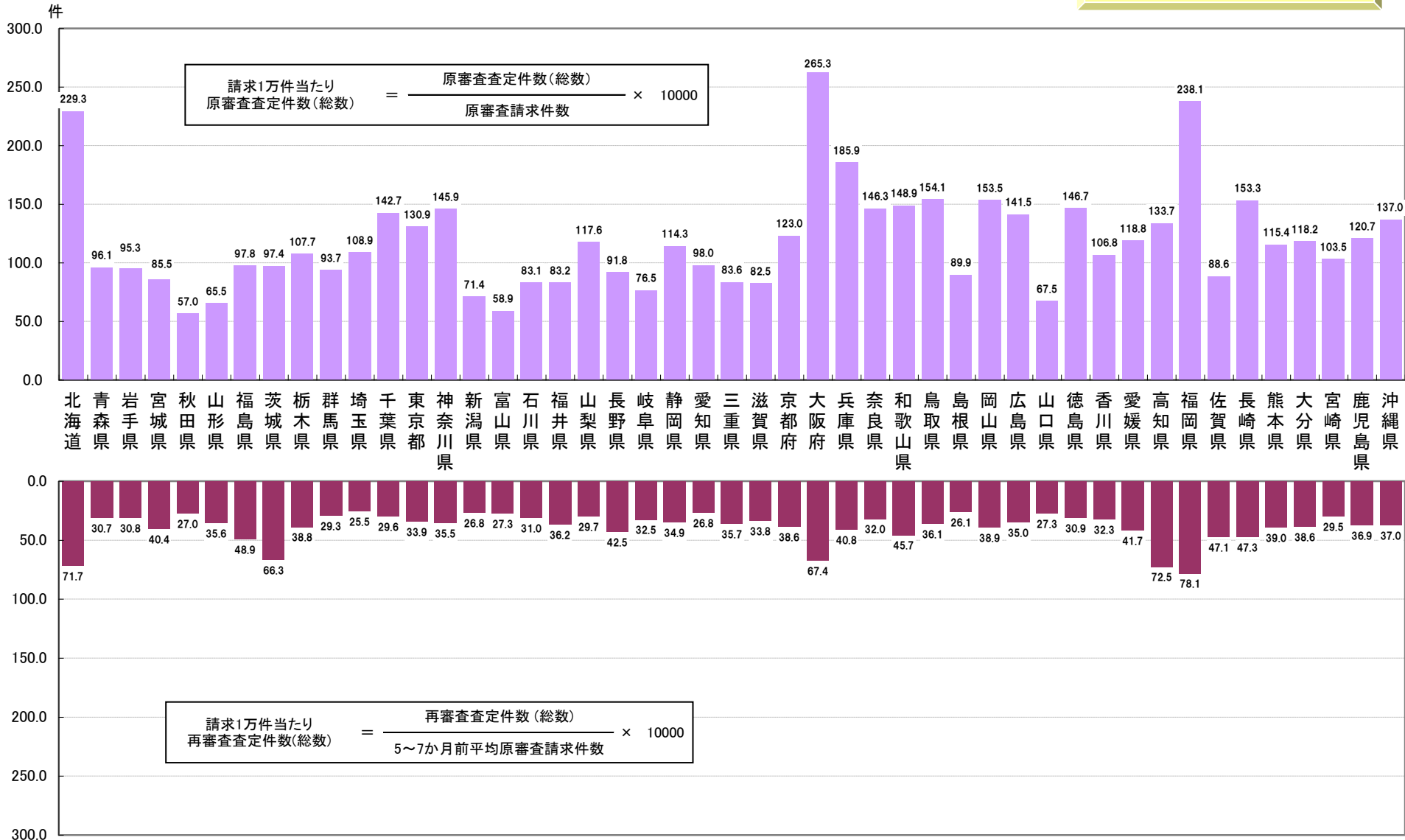

図2-5 支部別請求1万件当たり原審査及び再審査査定件数(総数)の状況【歯科】

平成26年度

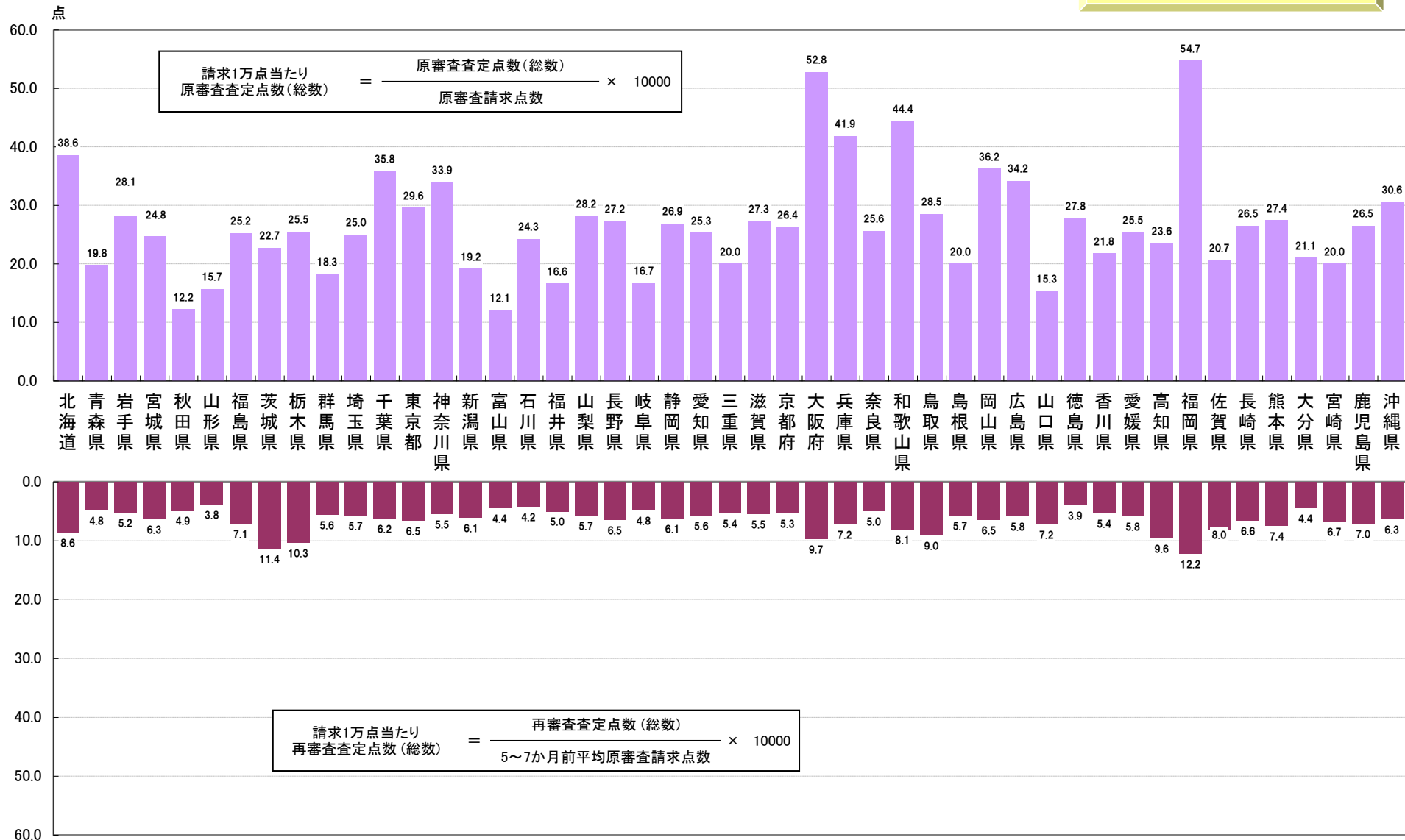

図2-6 支部別請求1万点当たり原審査及び再審査査定点数(総数)の状況【歯科】

平成26年度

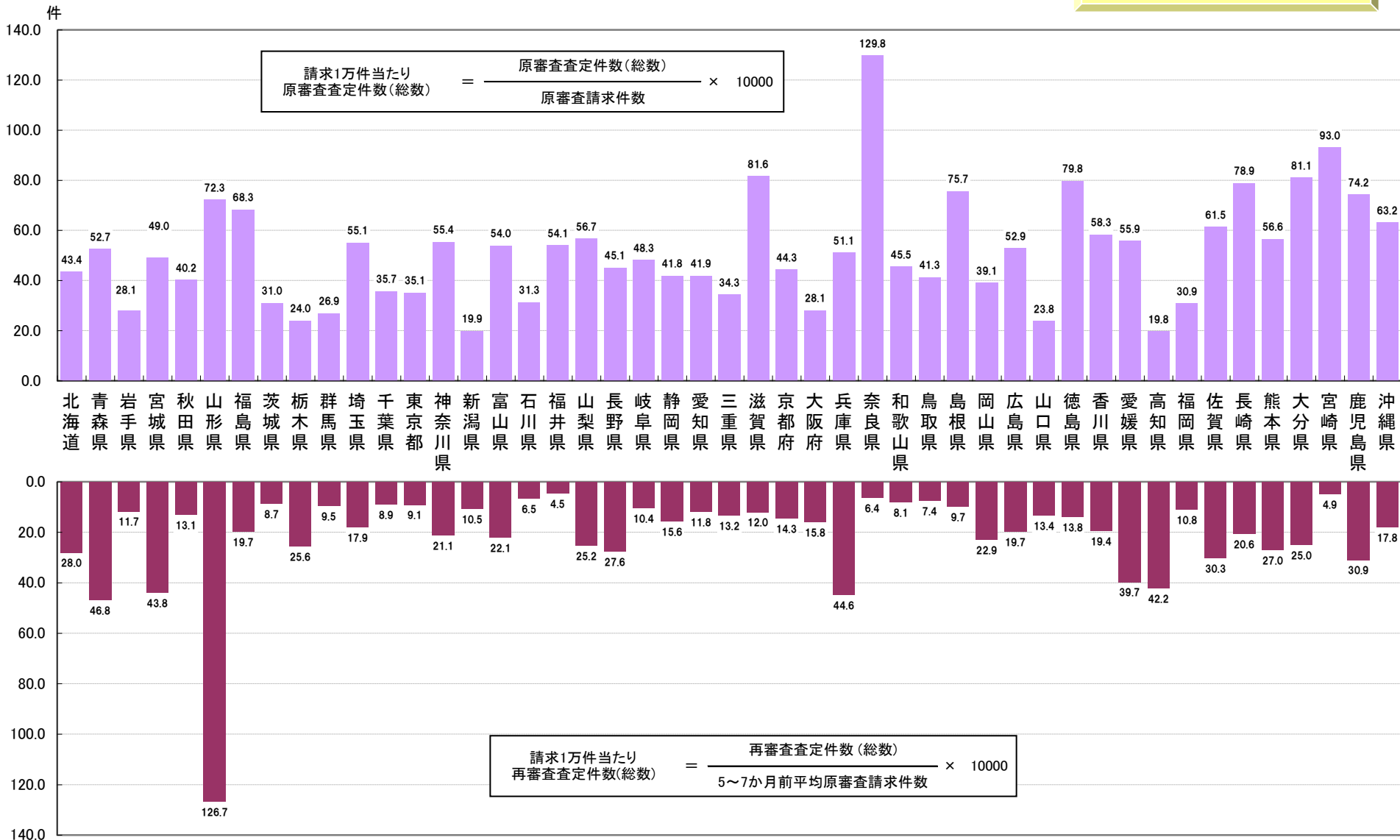

図2-7 支部別請求1万件当たり原審査及び再審査査定件数(単月点検)の状況【医科歯科計】

平成26年度

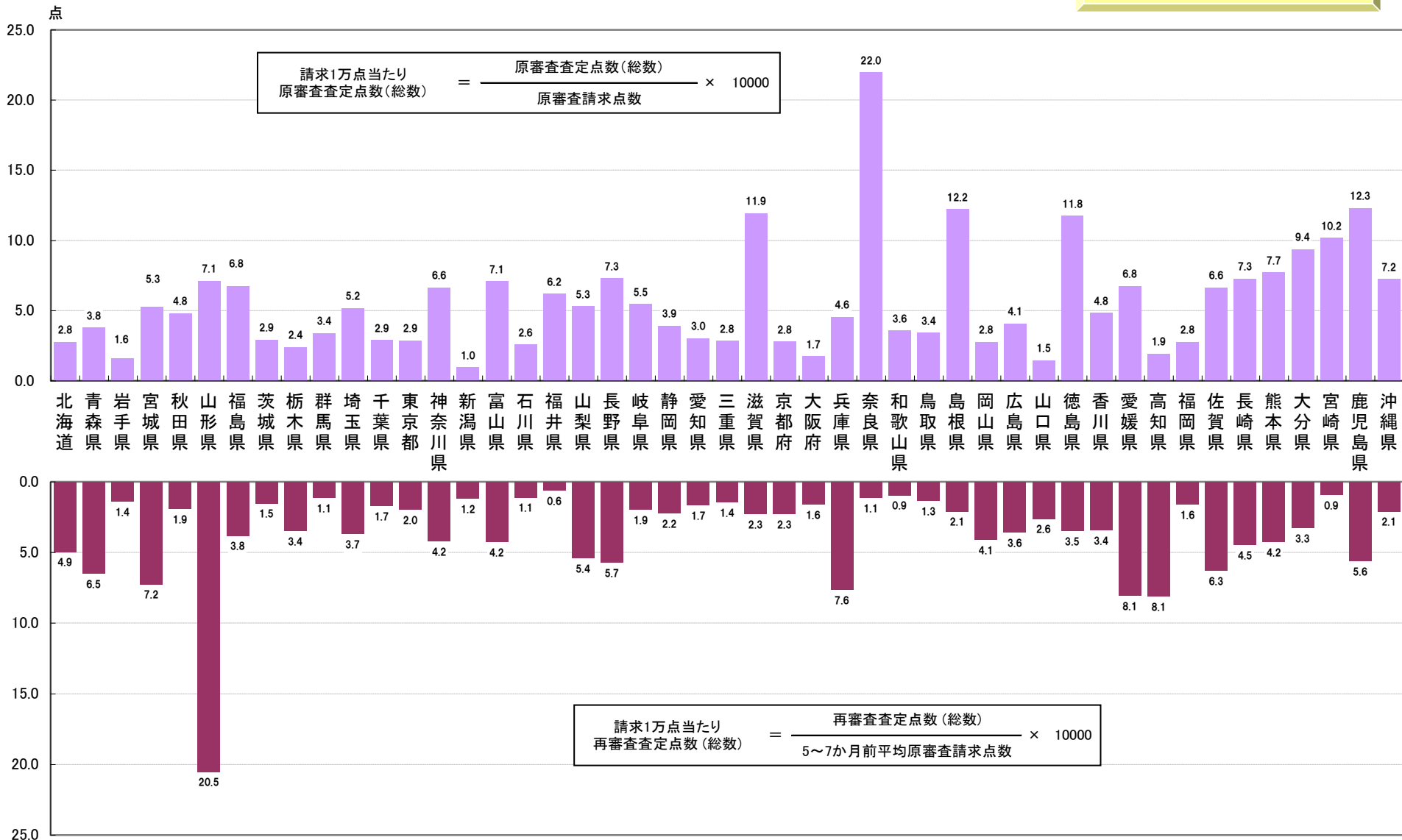

図2-8 支部別請求1万点当たり原審査及び再審査査定点数(単月点検)の状況【医科歯科計】

平成26年度

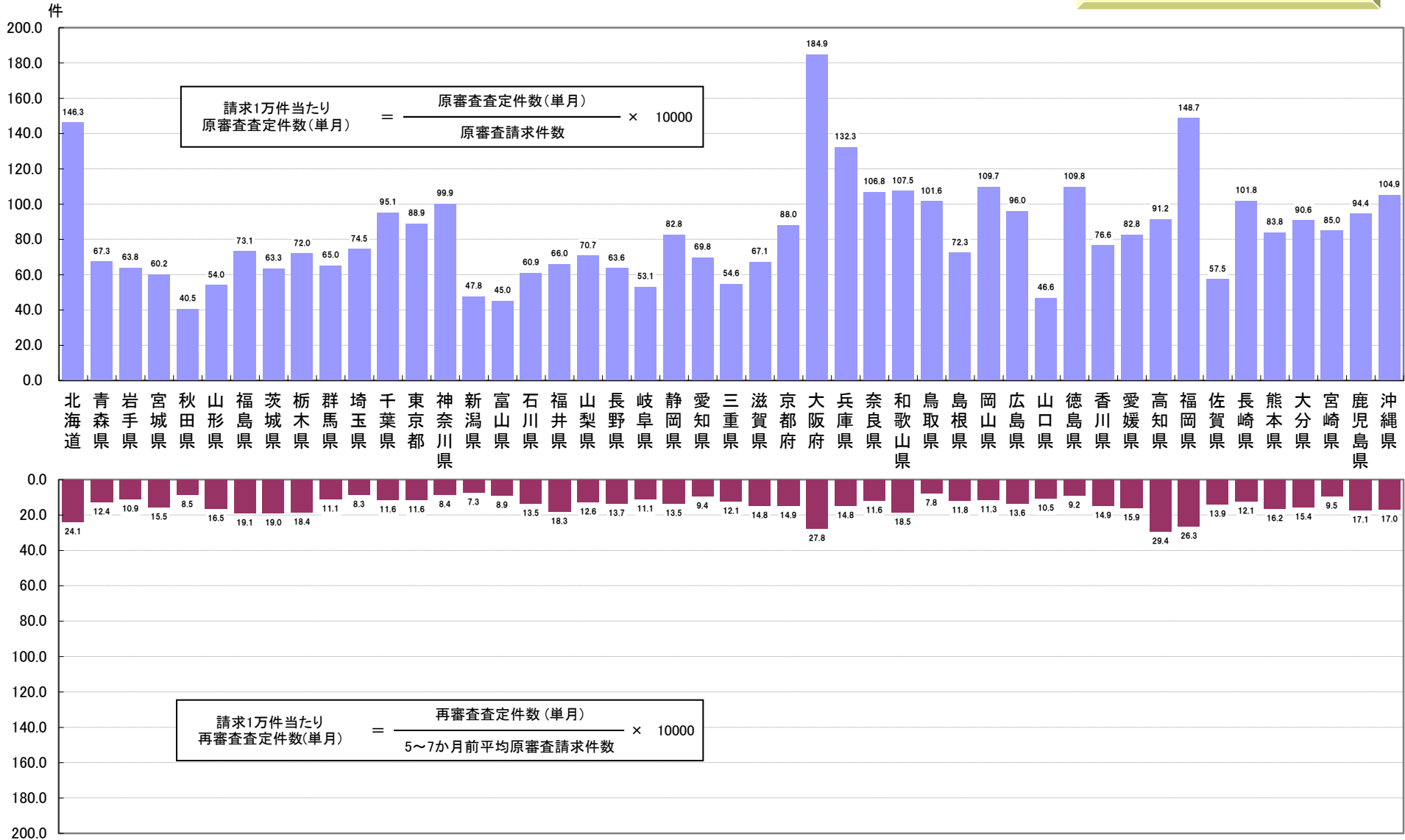

図2-9 支部別請求1万件当たり原審査及び再審査査定件数(単月点検)の状況【医科】

平成26年度

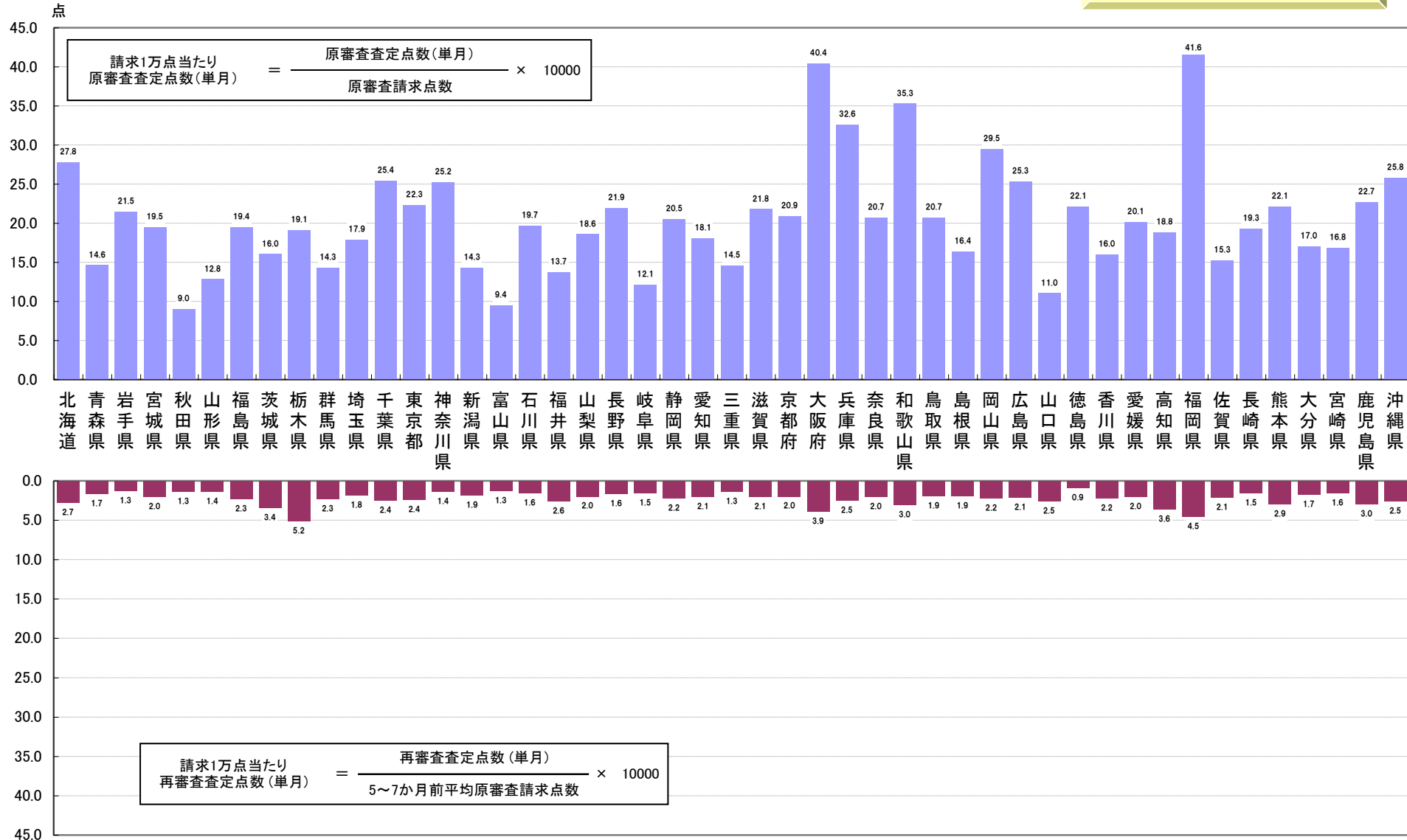

図2-10 支部別請求1万点当たり原審査及び再審査査定点数(単月点検)の状況【医科】

平成26年度

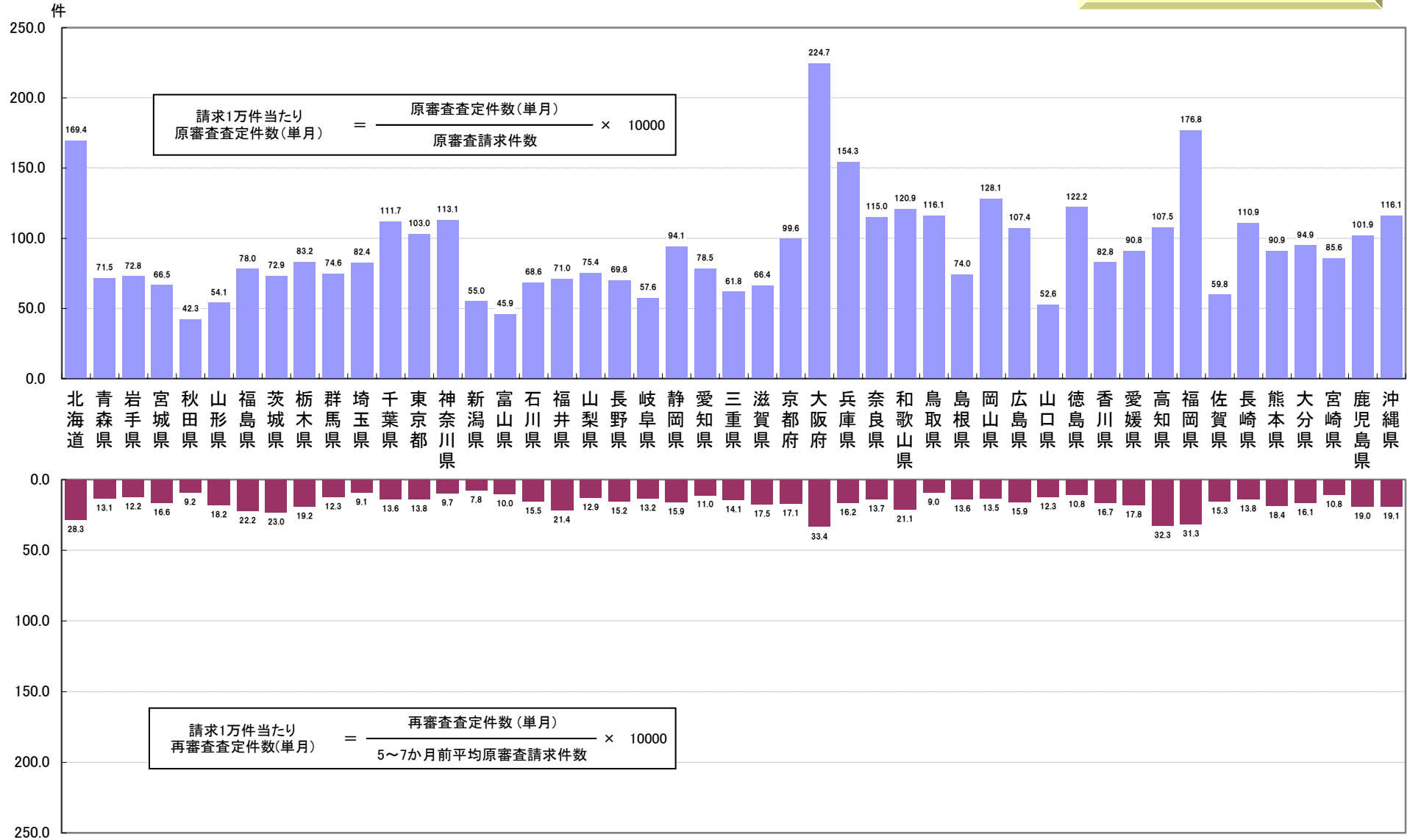

図2-11 支部別請求1万件当たり原審査及び再審査査定件数(単月点検)の状況【歯科】

平成26年度

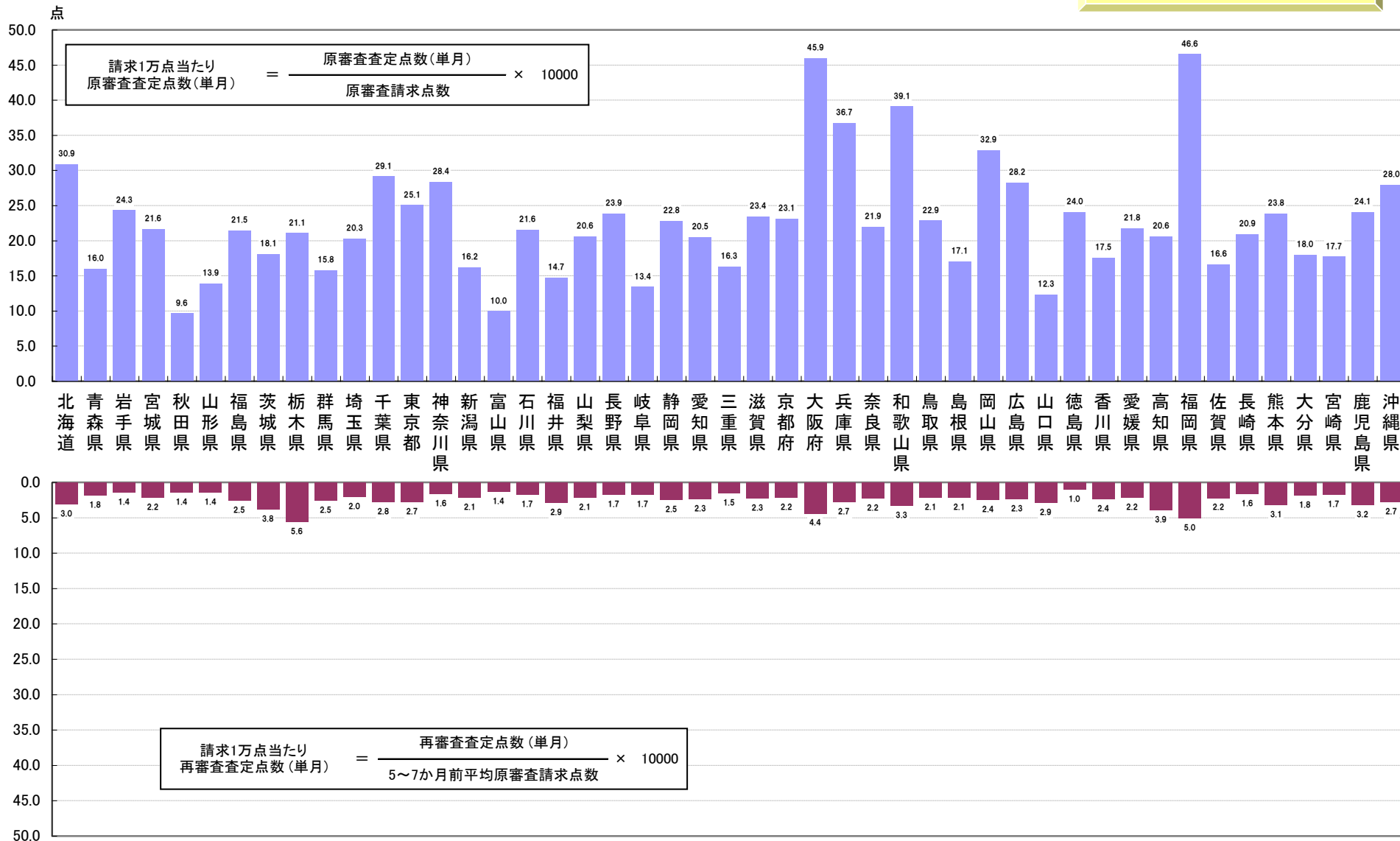

図2-12 支部別請求1万点当たり原審査及び再審査査定点数(単月点検)の状況【歯科】

平成26年度

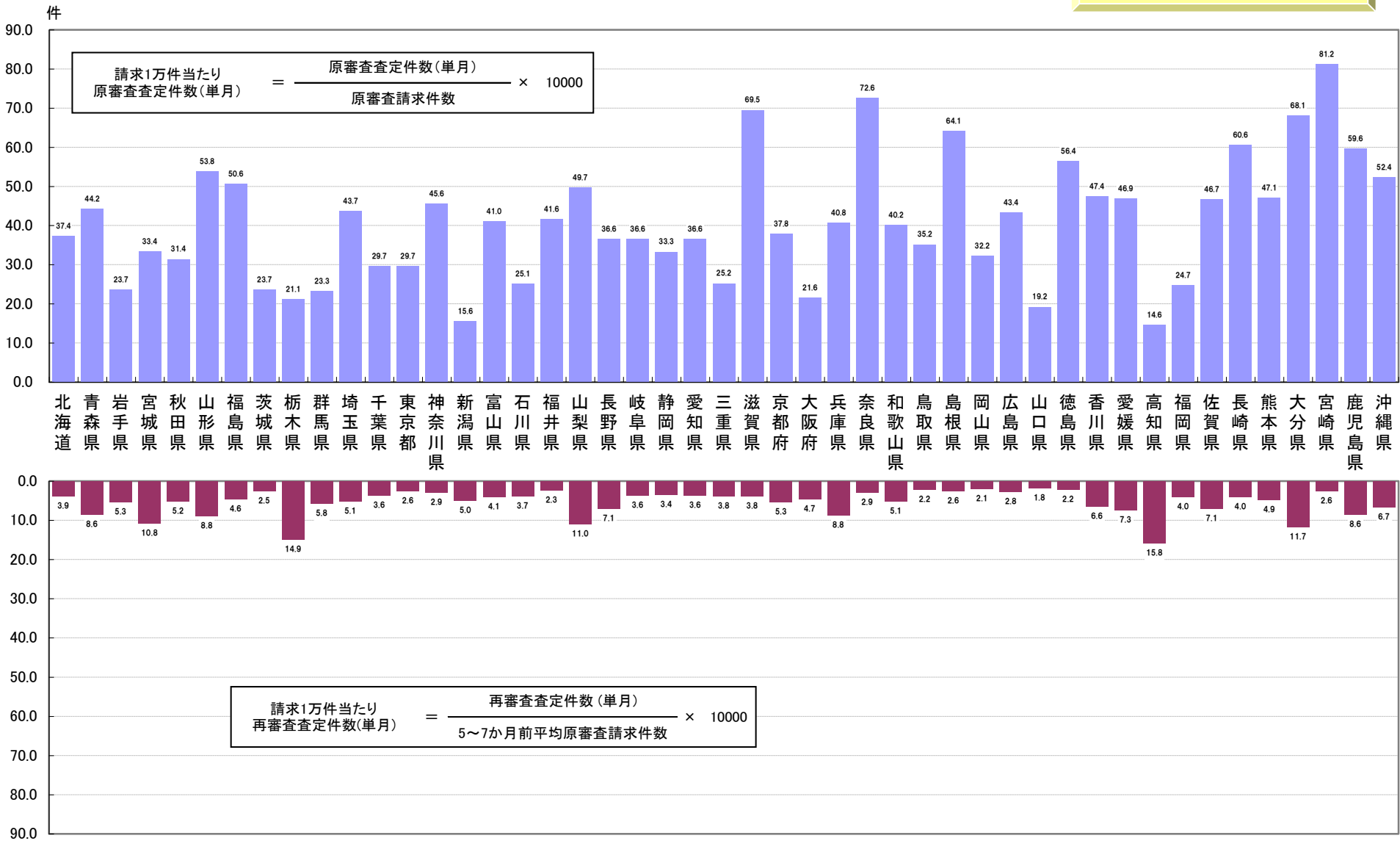

図2-13 支部別請求1万件当たり原審査及び再審査査定件数(突合点検)の状況【医科歯科計】

平成26年度

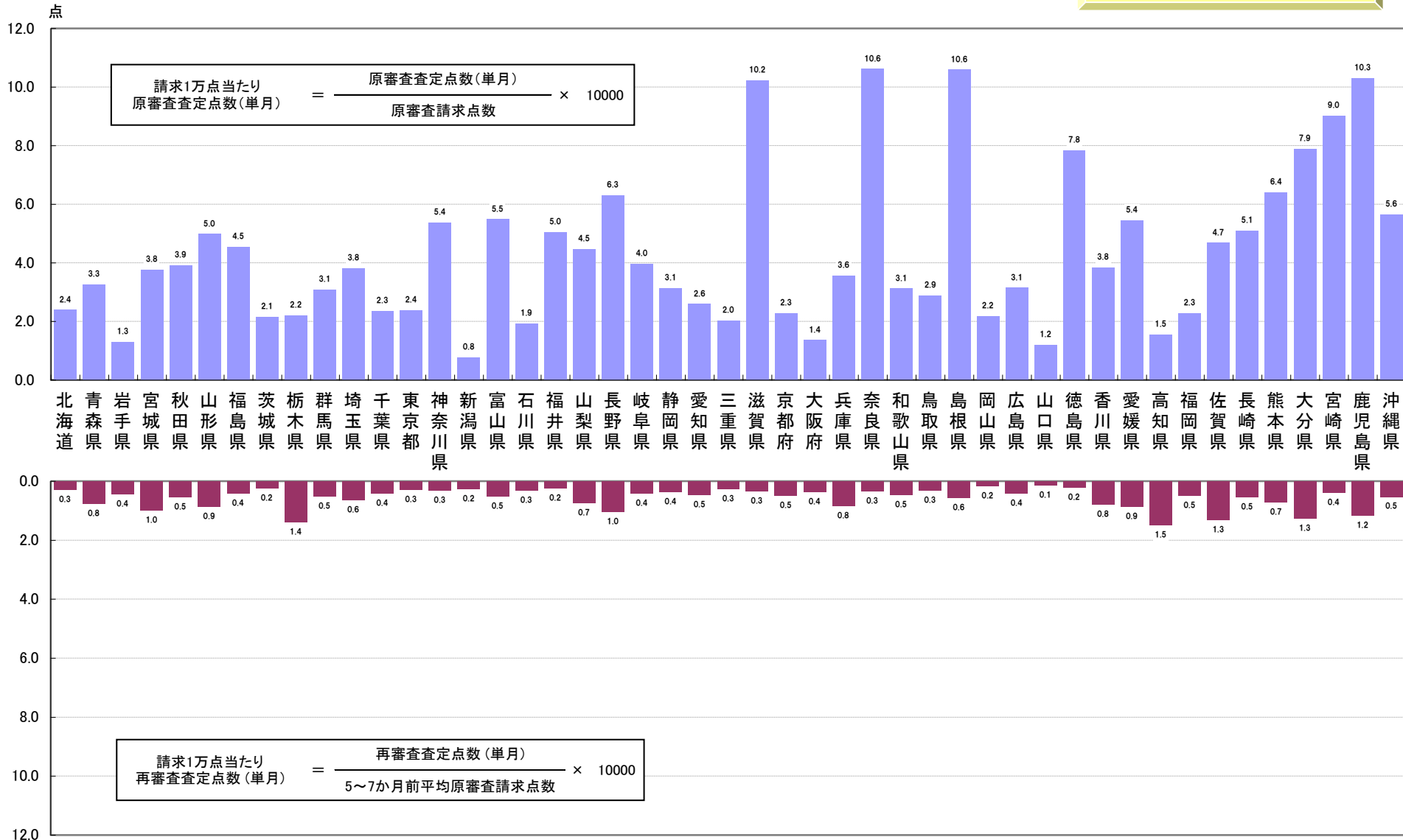

図2-14 支部別請求1万点当たり原審査及び再審査査定点数(突合点検)の状況【医科歯科計】

平成26年度

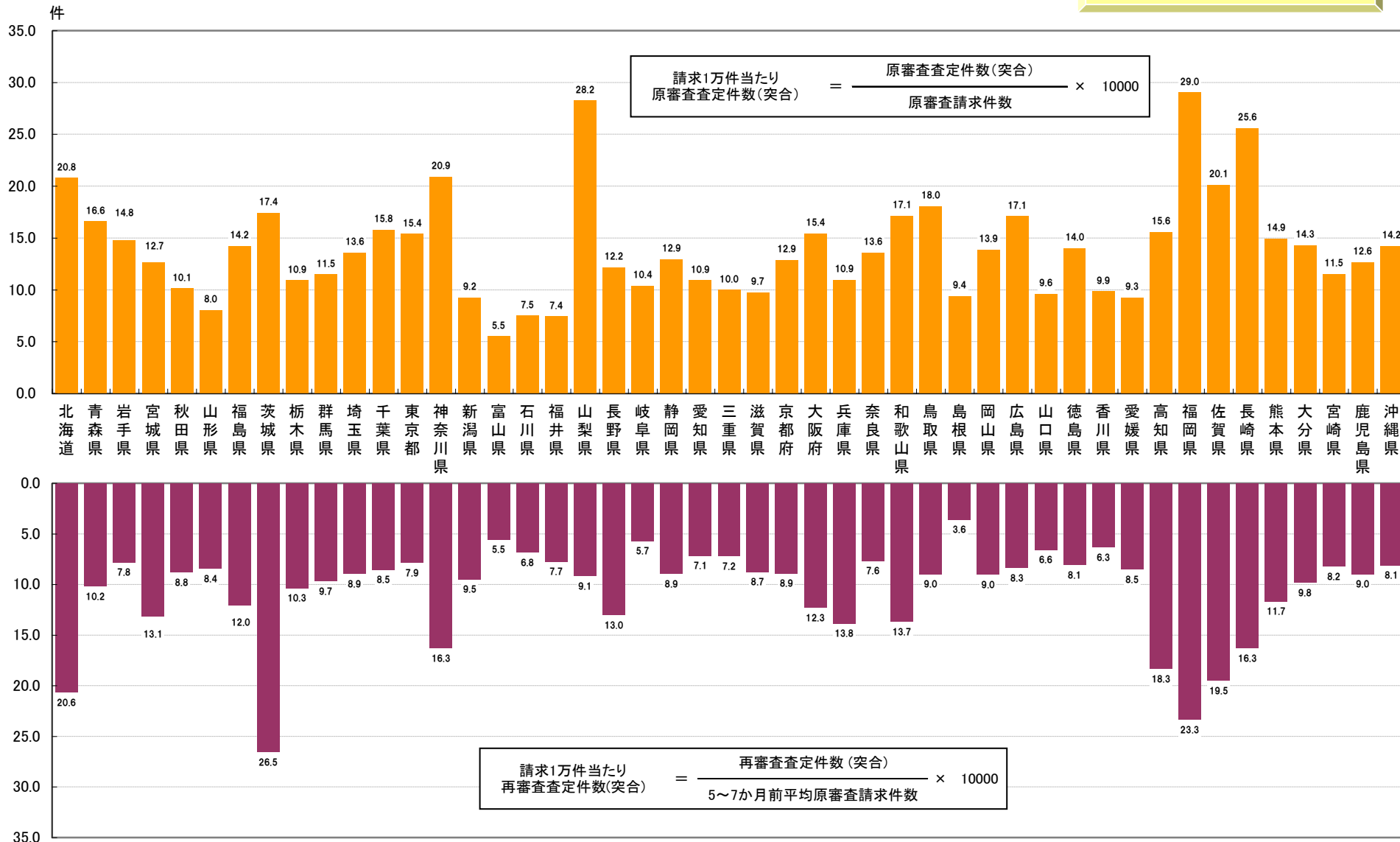

図2-15 支部別請求1万件当たり原審査及び再審査査定件数(突合点検)の状況【医科】

平成26年度

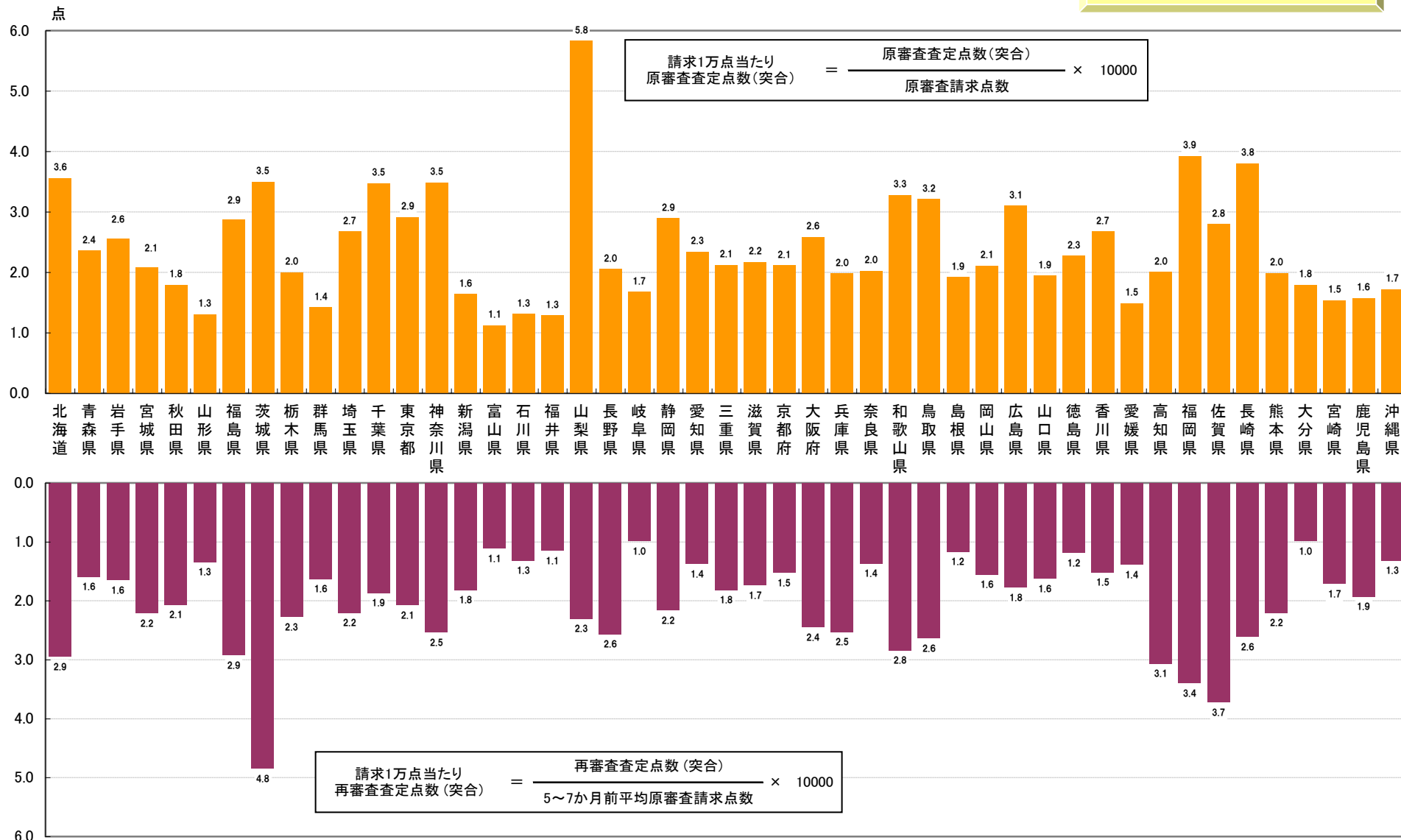

図2-16 支部別請求1万点当たり原審査及び再審査査定点数(突合点検)の状況【医科】

平成26年度

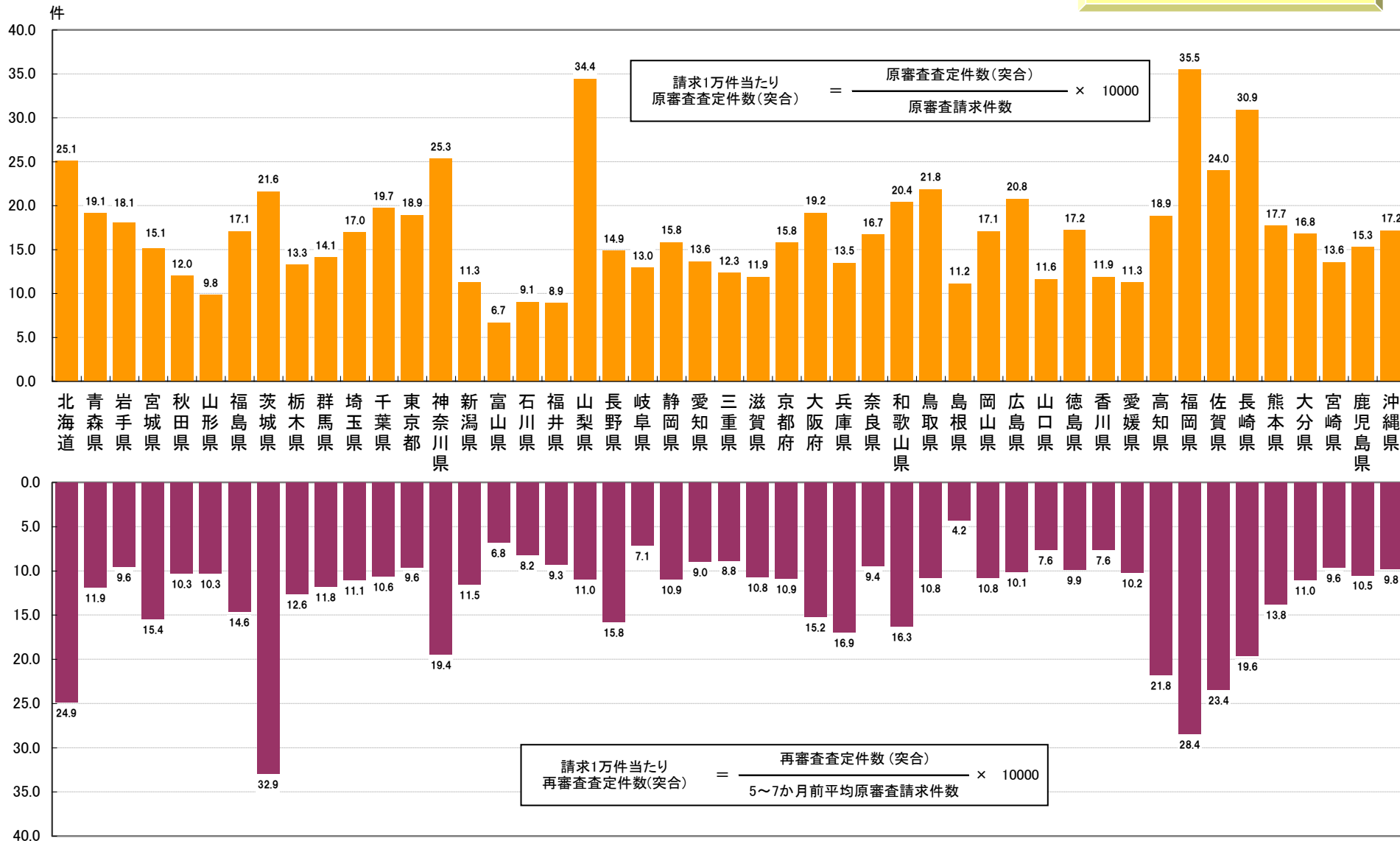

図2-17 支部別請求1万件当たり原審査及び再審査査定件数(突合点検)の状況【歯科】

平成26年度

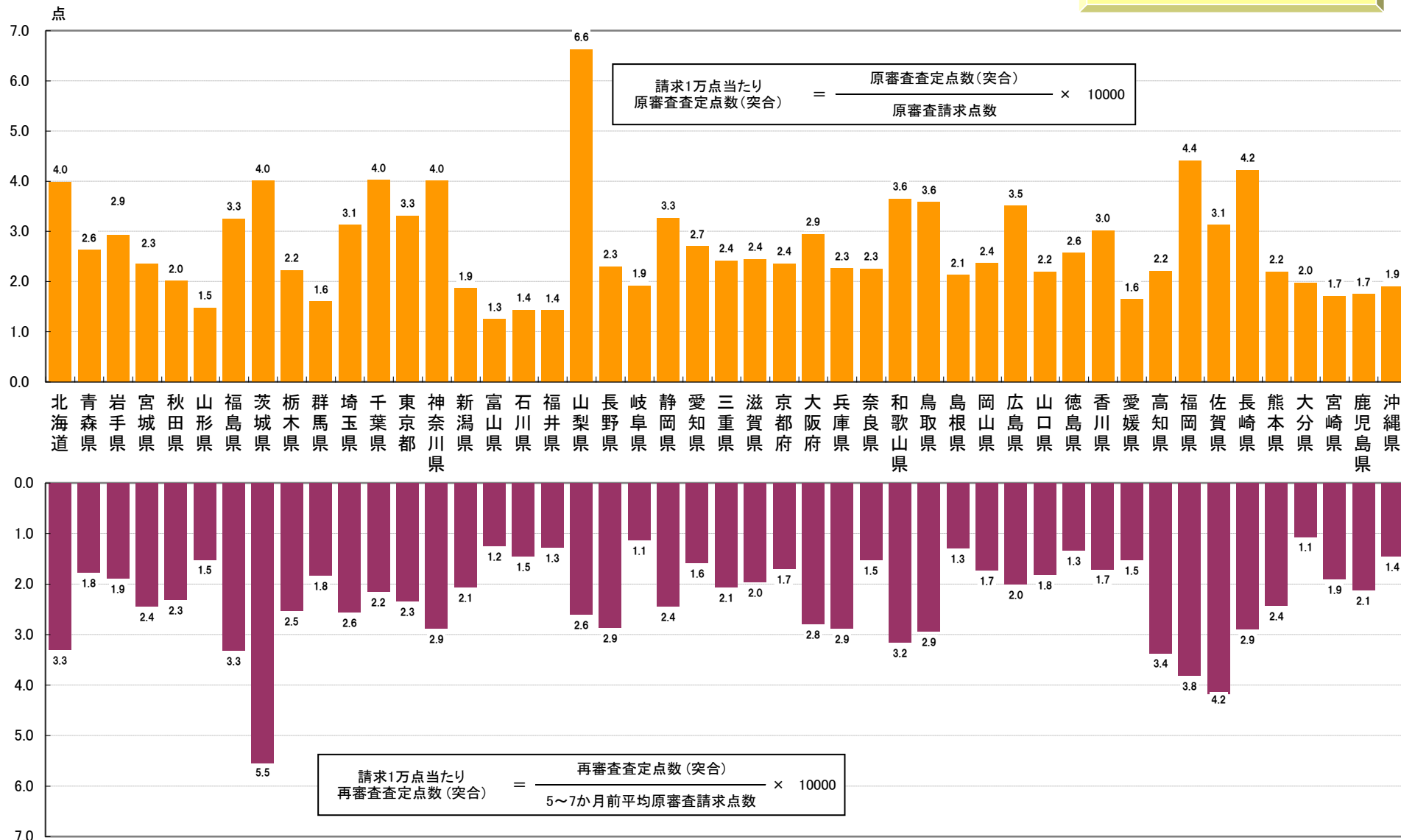

図2-18 支部別請求1万点当たり原審査及び再審査査定点数(突合点検)の状況【歯科】

平成26年度

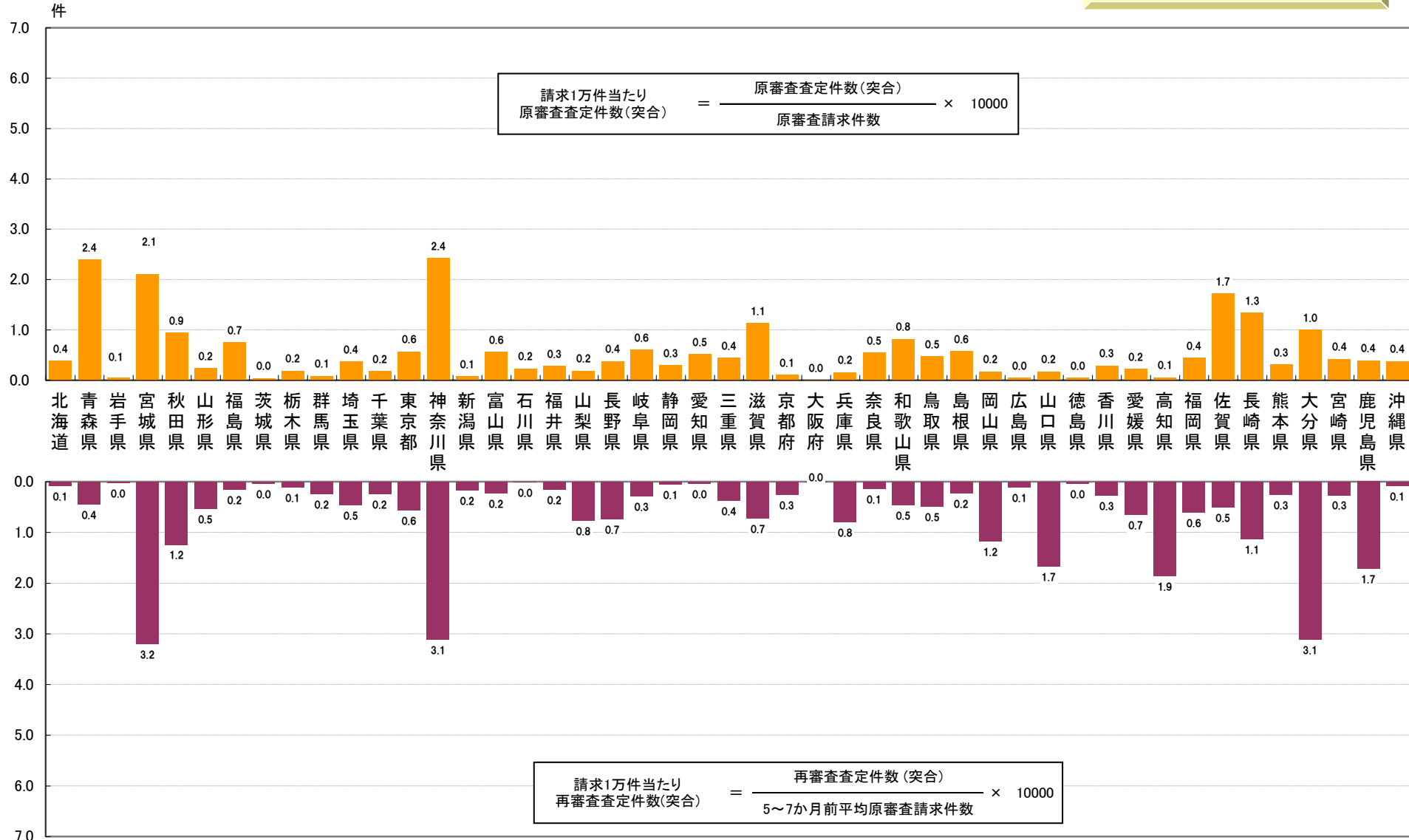

図2-19 支部別請求1万件当たり原審査及び再審査査定件数(縦覧点検)の状況【医科歯科計】

平成26年度

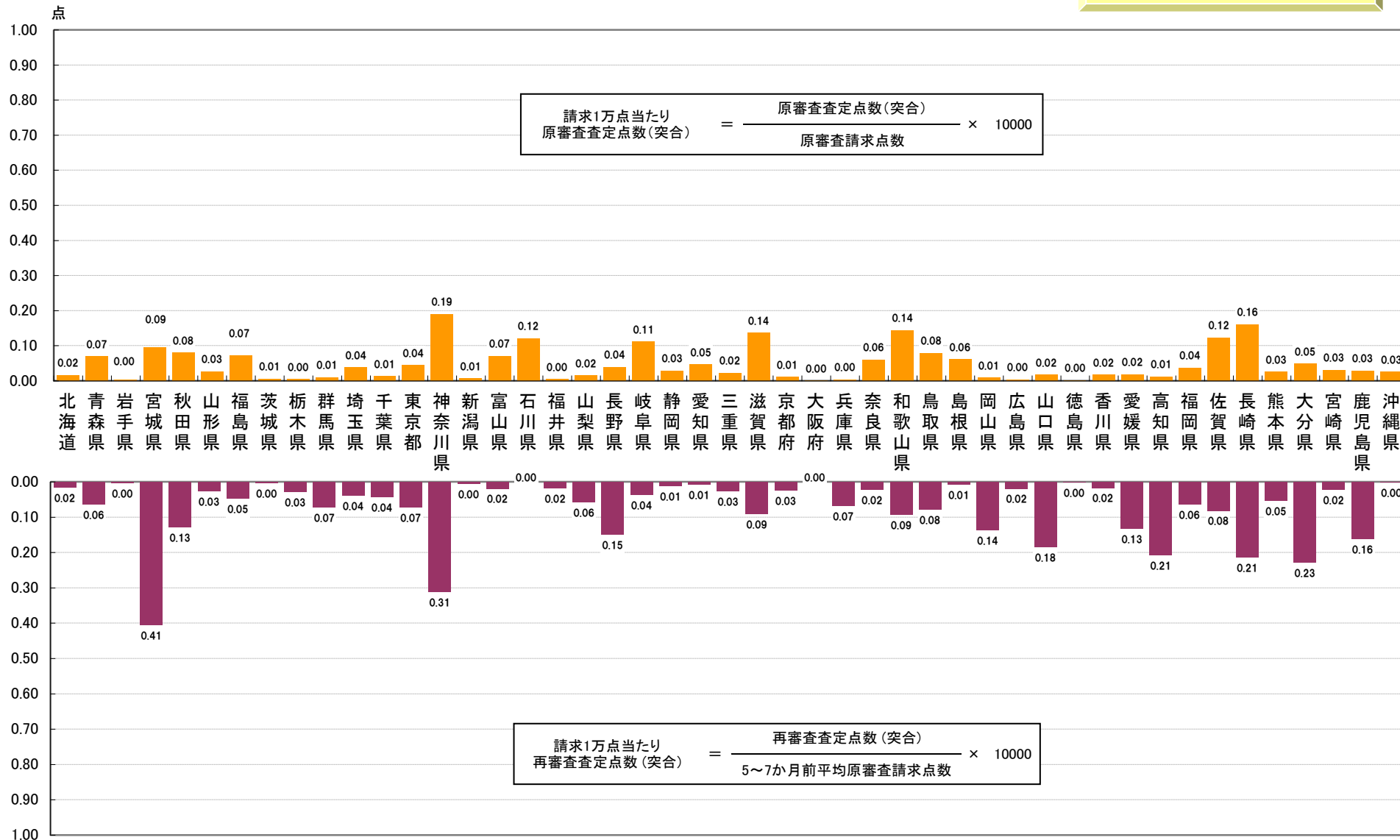

図2-20 支部別請求1万点当たり原審査及び再審査査定点数(縦覧点検)の状況【医科歯科計】

平成26年度

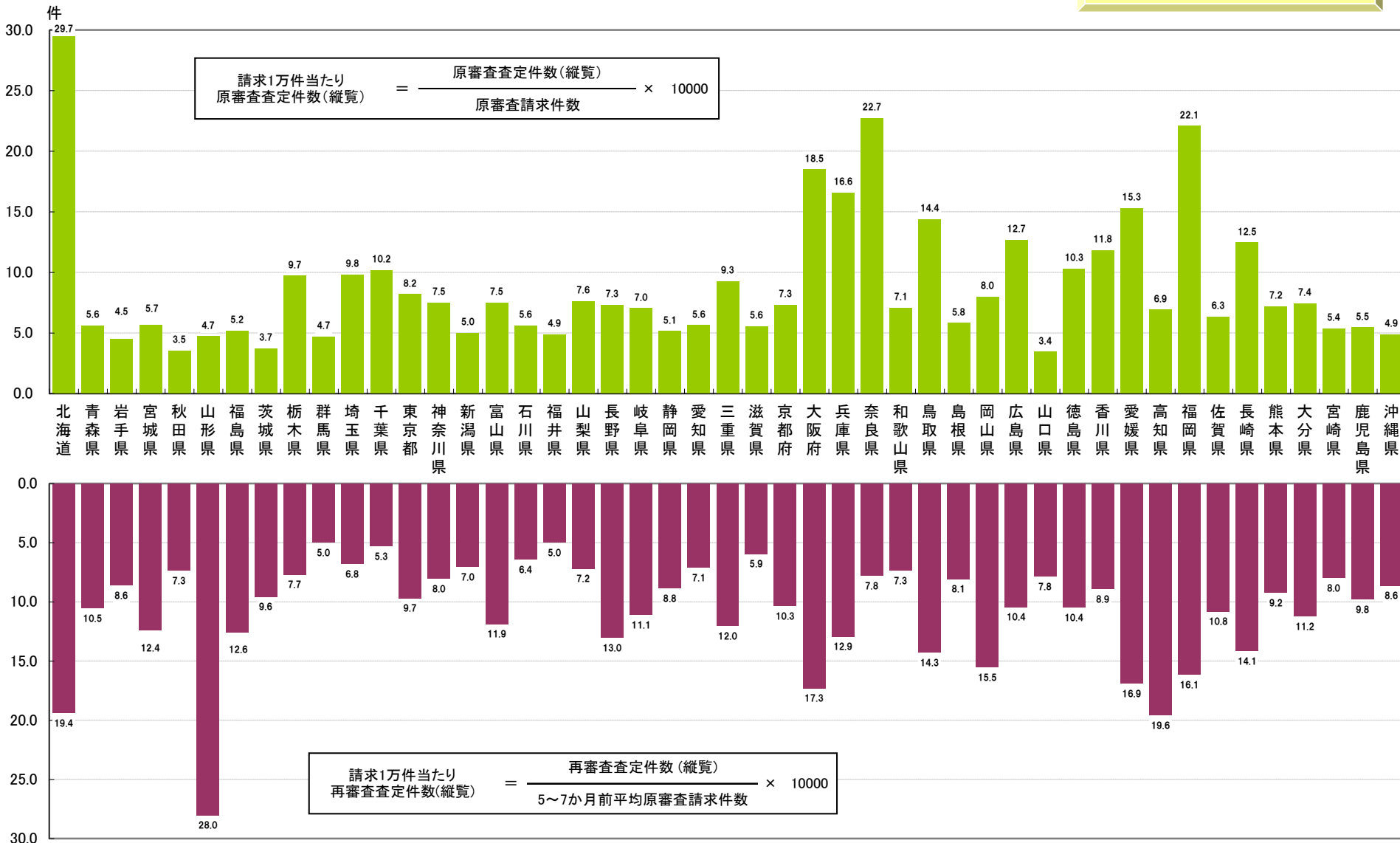

図2-21 支部別請求1万件当たり原審査及び再審査査定件数(縦覧点検)の状況【医科】

平成26年度

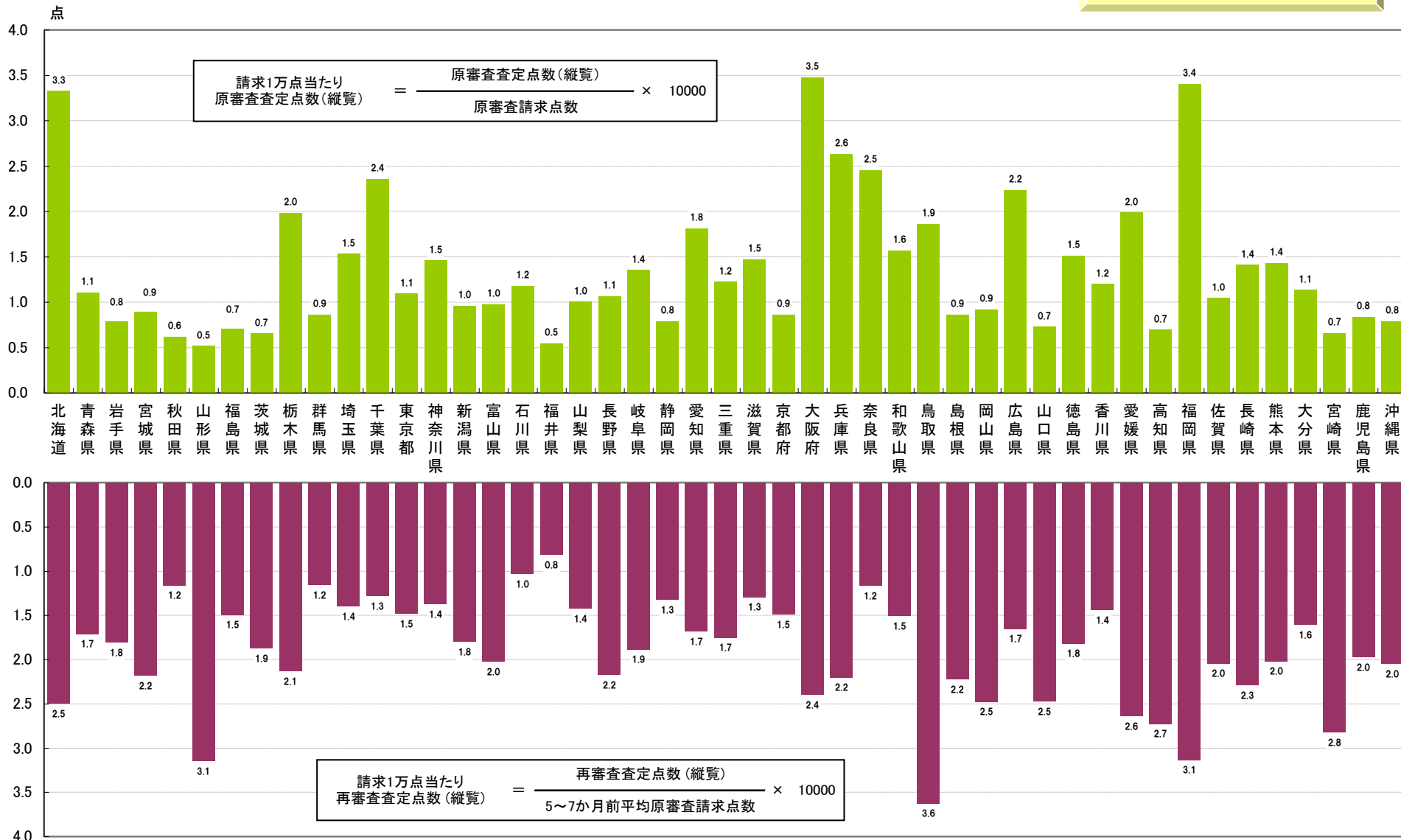

図2-22 支部別請求1万点当たり原審査及び再審査査定点数(縦覧点検)の状況【医科】

平成26年度

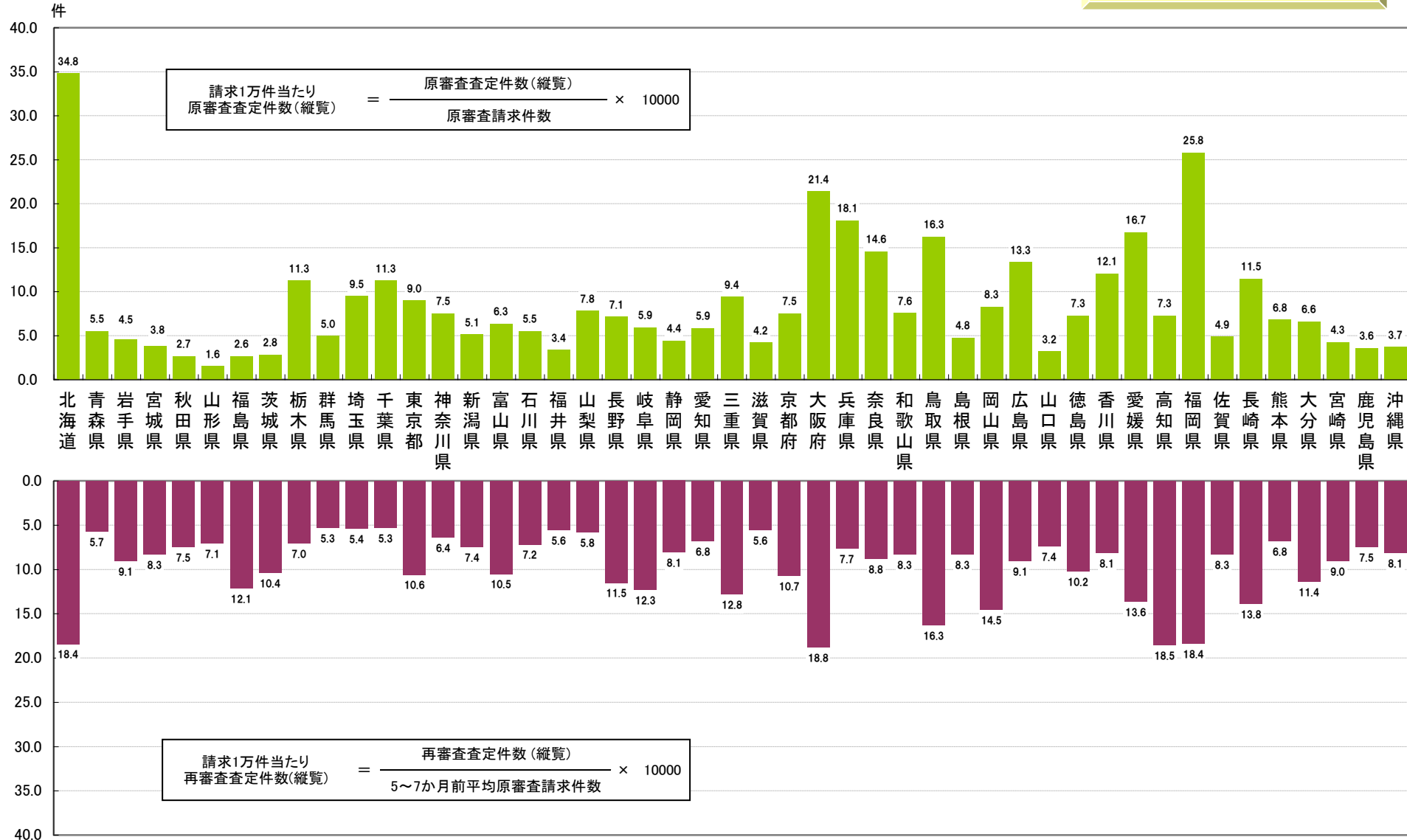

図2-23 支部別請求1万件当たり原審査及び再審査査定件数(縦覧点検)の状況【歯科】

平成26年度

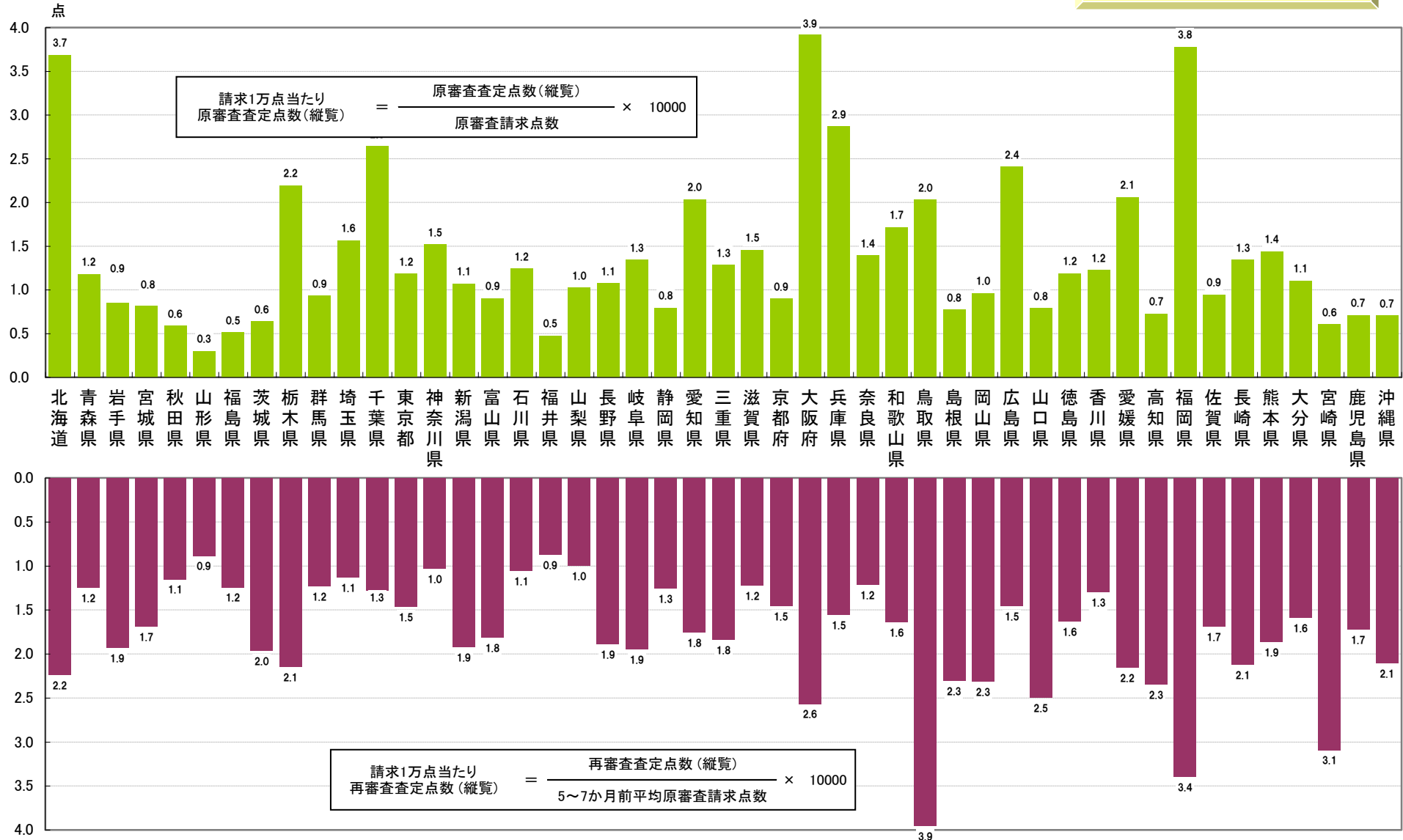

図2-24 支部別請求1万点当たり原審査及び再審査査定点数(縦覧点検)の状況【歯科】

平成26年度

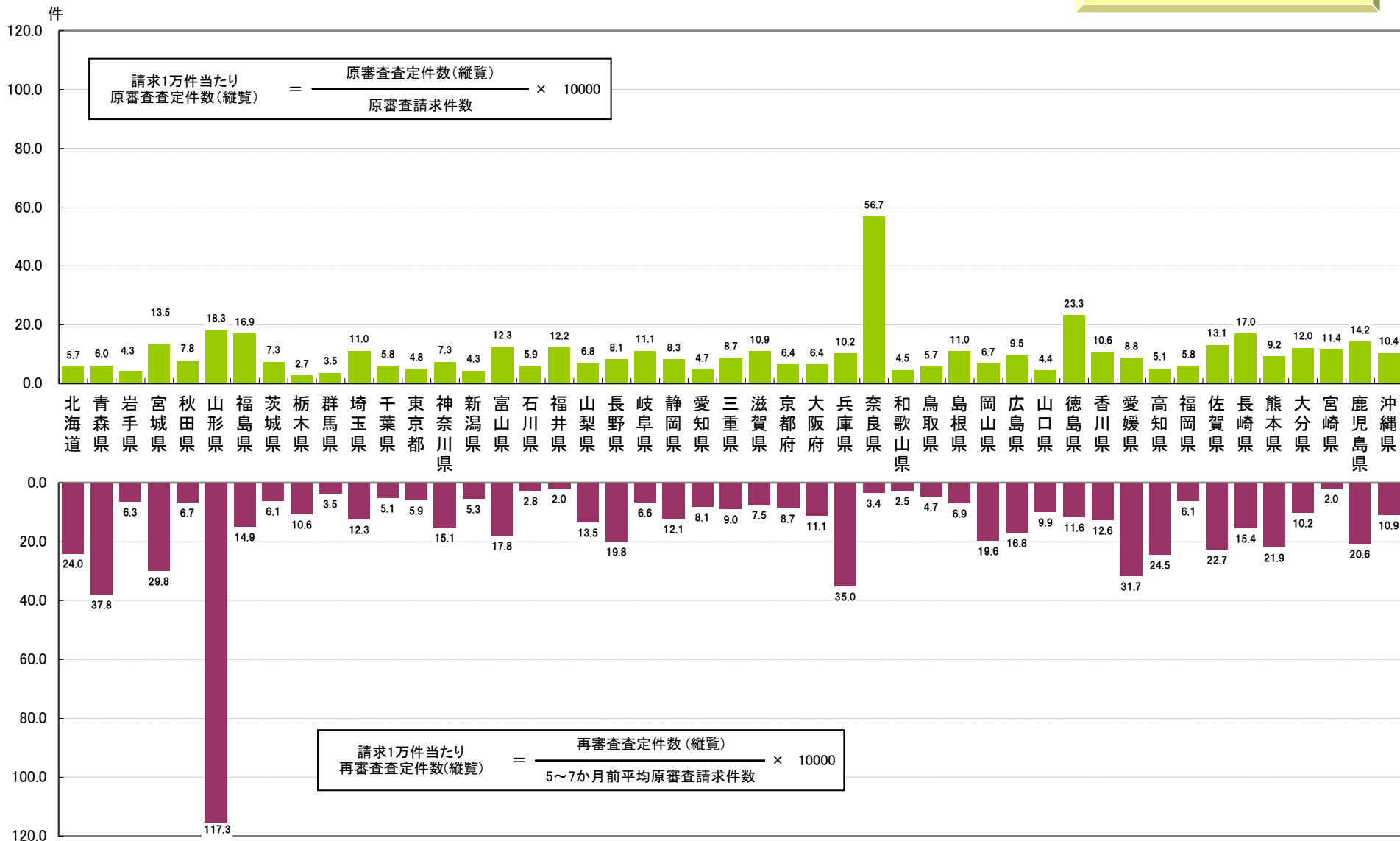

図3-1 【参考】 請求1万点当たり原審査査定点数の月別推移【調剤】

平成26年度

・ 直近4月審査分の請求1万点当たり原審査査定点数は0.181点で、前年同月に比べ減少

(点)

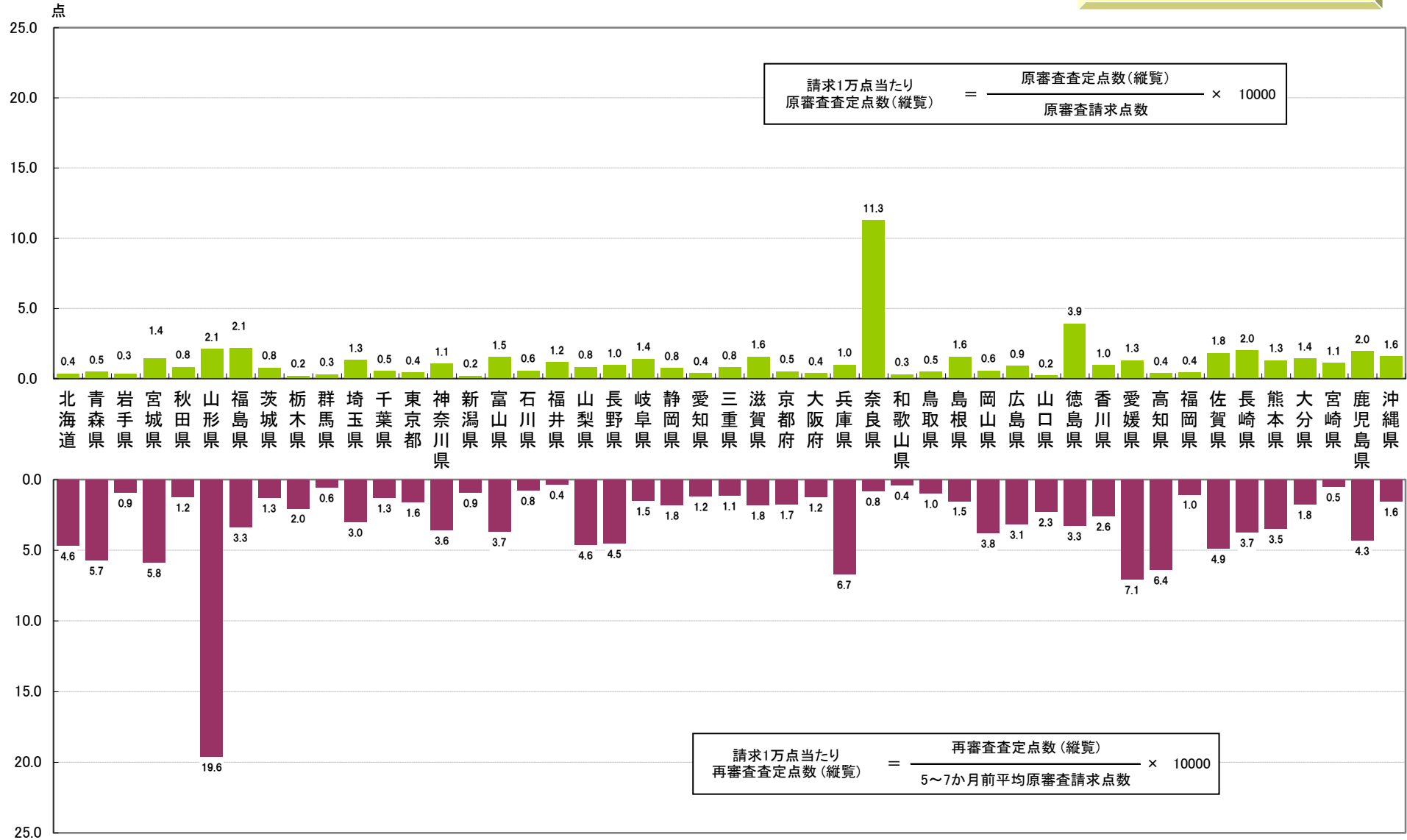
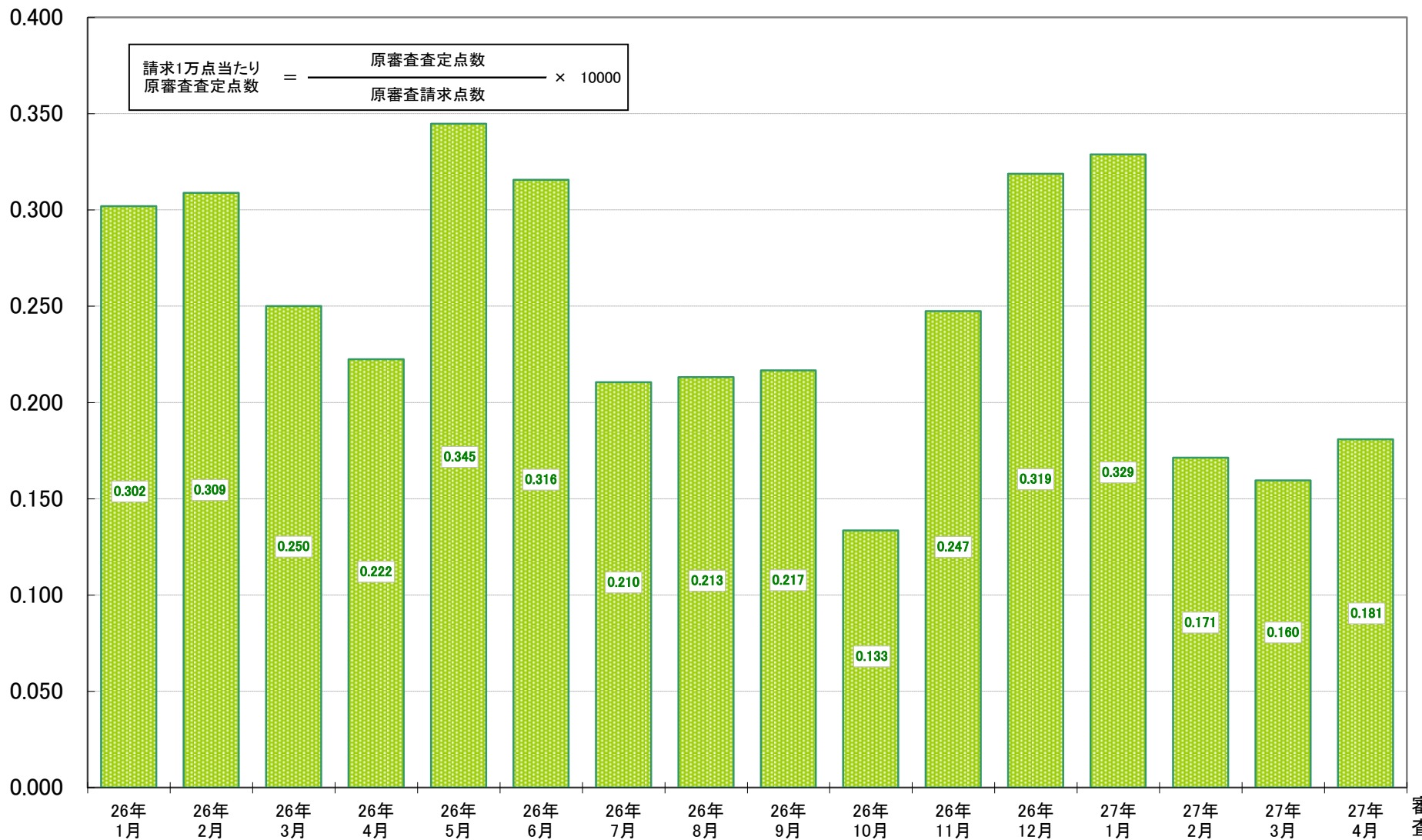

審査月

図3-2 【参考】 支部別請求1万点当たり原審査査定点数の状況【調剤】

平成26年度

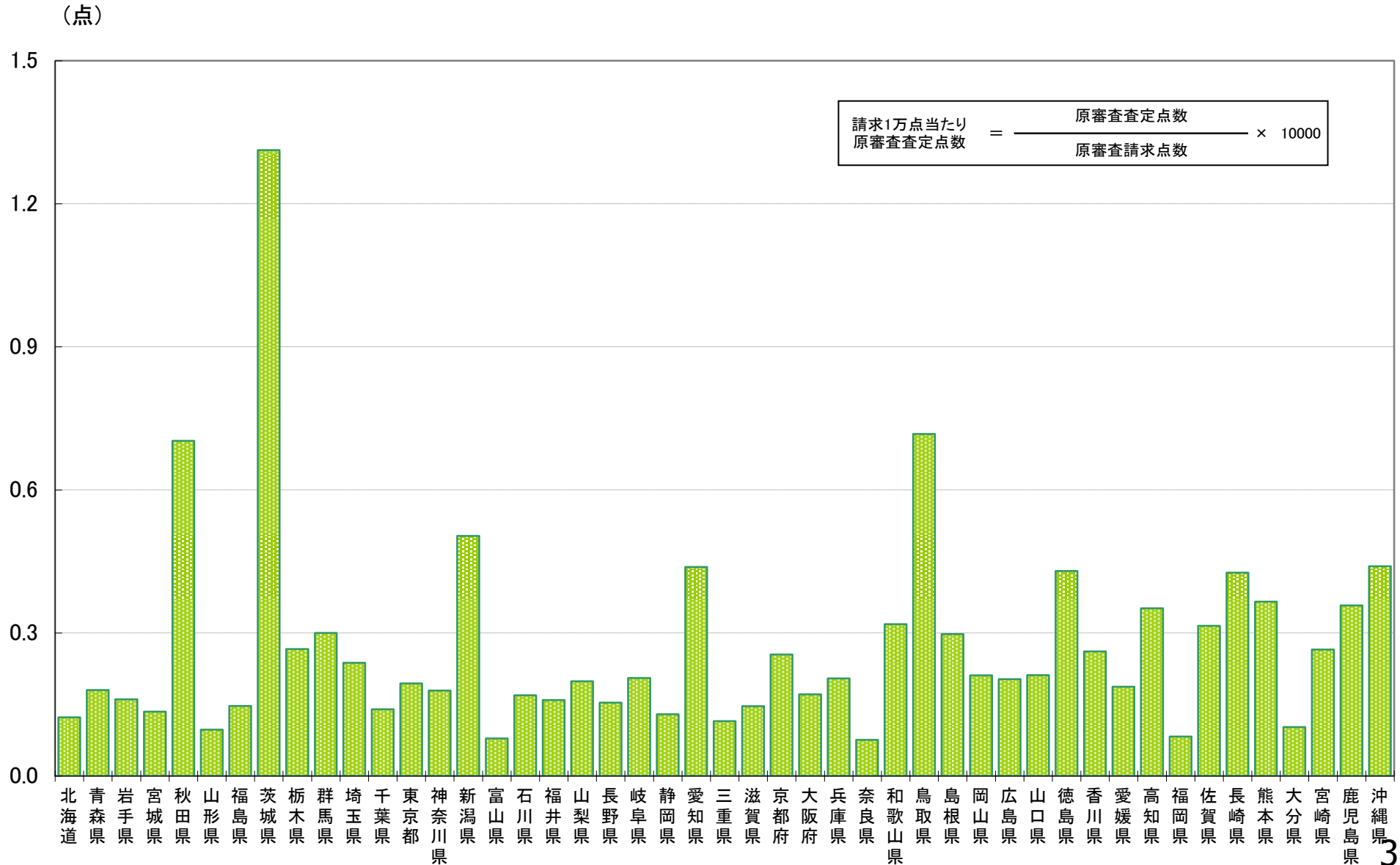

支払基金における審査状況

平成26年度

—医科歯科計—

平成26年5月審査分～平成27年4月審査分

用語の説明

(原審査欄)

- ・ 原審査・・・・・・・・・・・・・・・・・・医療機関から請求があった診療報酬明細書に対する審査
- 査定一単月点検分・・・・・・・・・・・・・・・・原審査査定のうち、単月単位（明細書1件単位）の審査によるもの
- 査定一突合点検分・・・・・・・・・・・・・・・・原審査査定のうち、診療報酬明細書と調剤報酬明細書を照合した審査によるもの
（調剤報酬明細書に係る原審査査定を含む）
- 査定一縦覧点検分・・・・・・・・・・・・・・・・原審査査定のうち、複数月単位の審査によるもの
（入院明細書と入院外明細書を照合した審査（入外点検）の原審査査定を含む）

(保険者等の申出による調整欄)

- ・ 再審査欄
- 再審査・・・・・・・・・・・・・・・・・・原審査後の診療報酬明細書に、保険者又は医療機関が再度の審査を申し出たものに対する審査
- 原審どおり・・・・・・・・・・・・・・・・・・再審査の結果、診療内容について保険者又は医療機関からの申出に対し原審査のとおりとしたもの
- 査定・・・・・・・・・・・・・・・・・・再審査の結果、診療内容について保険者又は医療機関からの申出により査定したもの
- 査定一単月点検分・・・・・・・・・・・・・・・・保険者からの申出により査定したものうち、単月単位（明細書1件単位）の審査によるもの
- 査定一縦覧点検分・・・・・・・・・・・・・・・・保険者からの申出により査定したものうち、複数月単位の審査によるもの
- 審査返戻・・・・・・・・・・・・・・・・・・再審査の必要上、診療内容について医療機関に返戻照会したもの

- ・ 突合再審査欄
- 突合再審査・・・・・・・・・・・・・・・・・・保険者が診療報酬明細書と調剤報酬明細書を照合し、再度の審査を申し出たものに対する審査
- 原審どおり・・・・・・・・・・・・・・・・・・突合再審査の結果、保険者からの申出に対し原審査のとおりとしたもの
- 査定・・・・・・・・・・・・・・・・・・突合再審査の結果、保険者からの申出により査定したもの
- 審査返戻・・・・・・・・・・・・・・・・・・突合再審査の必要上、診療内容について医療機関に返戻照会したもの

- ・ 資格返戻等欄
- 資格返戻・・・・・・・・・・・・・・・・・・保険者から受給資格がないとの申出があり、医療機関に返戻照会したもの
- 事務返戻・・・・・・・・・・・・・・・・・・保険者からの申出のうち、事務内容について医療機関に返戻照会したもの
- その他・・・・・・・・・・・・・・・・・・医療機関からの取り下げ依頼等によるもの

記号の説明

- ・ 「-」は掲げる計数がないもの、「0」は表示単位に満たないもの、「▲」は負数のもの、「…」は対前年増減率で乖離があるもの

支払基金における審査状況(総括)
平成26年度

(医科歯科計、全請求者分)

平成26年5月審査分～平成27年4月審査分

処理区分	全管掌分								協会けんぽ分								船員保険分								
	件数	請求1万件 当たり件数	点数	請求1万点 当たり点数	対前年増減率				件数	請求1万件 当たり件数	点数	請求1万点 当たり点数	対前年増減率				件数	請求1万件 当たり件数	点数	請求1万点 当たり点数	対前年増減率				
					件数	請求1万件 当たり件数	点数	請求1万点 当たり点数					件数	請求1万件 当たり件数	点数	請求1万点 当たり点数					件数	請求1万件 当たり件数	点数	請求1万点 当たり点数	
(件)	(%)	(千点)	(点)	(%)	(%)	(%)	(%)	(件)	(%)	(千点)	(点)	(%)	(%)	(%)	(%)	(件)	(%)	(千点)	(点)	(%)	(%)	(%)	(%)		
請求	658,561,254	-	1,236,140,224	-	2.1	-	2.6	-	274,163,470	-	478,553,085	-	2.6	-	3.4	-	917,262	-	1,914,807	-	▲1.1	-	▲0.6	-	
査定	8,008,860	121.6	3,516,934	28.5	9.1	6.9	4.8	2.1	3,216,538	117.3	1,334,568	27.9	10.2	7.4	5.9	2.4	12,257	133.6	5,803	30.3	6.9	8.0	▲3.6	▲3.0	
単月点検分	6,334,146	96.2	2,972,907	24.0	6.0	3.9	2.3	▲0.3	2,556,974	93.3	1,135,078	23.7	6.9	4.1	3.3	▲0.1	9,707	105.8	4,999	26.1	3.7	4.8	▲5.9	▲5.3	
突合点検分	990,716	15.0	328,133	2.7	9.4	7.2	9.6	6.8	389,256	14.2	121,138	2.5	11.6	8.7	10.5	6.9	1,668	18.2	556	2.9	6.8	7.9	4.1	4.8	
縦覧点検分	683,998	10.4	215,894	1.7	48.4	45.4	43.5	39.9	270,308	9.9	78,351	1.6	52.5	48.6	49.5	44.5	882	9.6	249	1.3	60.7	62.4	42.7	43.7	
原 審 査	原審どおり	3,345,335	51.5	-	-	6.6	5.8	-	-	1,358,877	50.4	-	-	22.6	20.9	-	-	3,184	34.6	-	-	▲15.2	▲13.7	-	-
	査定	1,644,461	25.3	528,383	4.3	▲8.1	▲8.8	▲7.0	▲8.3	968,070	35.9	332,358	7.1	▲6.6	▲7.9	▲5.4	▲7.4	1,156	12.6	734	3.9	2.9	4.7	▲5.2	▲2.7
	単月点検分	948,041	14.6	299,834	2.5	▲0.0	▲0.8	4.8	3.4	511,952	19.0	165,731	3.5	0.4	▲1.0	10.3	7.9	732	8.0	389	2.0	29.3	31.5	47.4	51.3
	縦覧点検分	696,420	10.7	228,549	1.9	▲17.3	▲17.9	▲19.0	▲20.1	456,118	16.9	166,628	3.6	▲13.4	▲14.5	▲17.1	▲18.9	424	4.6	345	1.8	▲23.9	▲22.6	▲32.4	▲30.5
	審査返戻	73,742	1.1	1,243,914	10.2	8.8	8.0	6.0	4.5	45,864	1.7	767,537	16.4	4.8	3.3	▲1.0	▲3.1	139	1.5	4,159	21.8	3.0	4.7	29.2	32.7
	計	5,063,538	78.0	-	-	1.3	0.6	-	-	2,372,811	88.0	-	-	8.4	6.9	-	-	4,479	48.7	-	-	▲10.6	▲9.1	-	-
	原審どおり	216,140	3.3	-	-	3.0	2.2	-	-	102,535	3.8	-	-	5.4	4.0	-	-	300	3.3	-	-	27.1	29.3	-	-
	査定	107,843	1.7	▲149,030	▲1.2	▲5.2	▲5.9	▲12.7	▲13.9	45,161	1.7	▲64,019	▲1.4	▲5.0	▲6.3	▲9.7	▲11.6	159	1.7	▲186	▲1.0	▲15.0	▲13.5	▲53.8	▲52.6
	計	323,983	5.0	-	-	0.1	▲0.6	-	-	147,696	5.5	-	-	2.0	0.6	-	-	459	5.0	-	-	8.5	10.4	-	-
	保 険 者 等 の 申 出 に よ る 調 整	原審どおり	1,245,799	19.2	-	-	6.3	5.5	-	-	517,121	19.2	-	-	22.1	20.5	-	-	944	10.3	-	-	59.2	61.9	-
査定		732,511	11.3	264,834	2.2	▲6.2	▲6.9	▲16.8	▲17.9	411,064	15.2	153,199	3.3	▲9.1	▲10.3	▲15.4	▲17.3	406	4.4	235	1.2	▲10.8	▲9.3	▲24.0	▲22.0
審査返戻		6,517	0.1	17,415	0.1	17.8	17.0	28.4	26.7	4,132	0.2	9,667	0.2	38.4	36.5	40.4	37.4	19	0.2	30	0.2
計		1,984,827	30.6	-	-	1.3	0.6	-	-	932,317	34.6	-	-	6.1	4.7	-	-	1,369	14.9	-	-	30.5	32.7	-	-
資 格 返 戻 等	資格返戻	1,528,893	23.2	3,693,352	29.9	▲6.1	▲8.0	▲2.8	▲5.2	729,180	26.6	1,482,200	31.0	▲1.8	▲4.3	▲0.1	▲3.4	5,093	55.5	11,042	57.7	55.8	57.5	81.7	82.9
	事務返戻	251,209	3.8	1,346,201	10.9	▲14.1	▲15.8	▲31.9	▲33.6	150,508	5.5	734,037	15.3	▲13.8	▲16.0	▲45.2	▲47.0	535	5.8	3,473	18.1	▲55.5	▲55.0	▲58.3	▲58.0
	その他	504,013	7.7	5,886,213	47.6	▲5.3	▲7.3	3.2	0.6	189,355	6.9	2,346,456	49.0	▲2.9	▲5.4	9.9	6.3	1,608	17.5	15,941	83.3	▲7.8	▲6.8	5.3	6.0
査定・返戻等の合計(点数)	-	-	16,348,215	-	-	-	▲2.3	-	-	-	7,096,003	-	-	-	▲4.9	-	-	-	41,232	-	-	-	4.5	-	

注 1:「請求1万件(点)当たり件数(点数)」は、原審査請求件数(点数)に対するものである。ただし、再審査の「請求1万件(点)当たり件数(点数)」は、5～7か月前平均原審査請求件数(点数)に対するものである。
2:「査定・返戻等の合計(点数)」は、原審査査定及び保険者等の申出による調整の点数の合計である。

処理区分	共済組合分								健保組合分								生活保護分							
	件数	請求1万件 当たり件数	点数	請求1万点 当たり点数	対前年増減率				件数	請求1万件 当たり件数	点数	請求1万点 当たり点数	対前年増減率				件数	請求1万件 当たり件数	点数	請求1万点 当たり点数	対前年増減率			
					件数	請求1万件 当たり件数	点数	請求1万点 当たり点数					件数	請求1万件 当たり件数	点数	請求1万点 当たり点数					件数	請求1万件 当たり件数	点数	請求1万点 当たり点数
請求	68,248,203	-	104,828,911	-	0.1	-	0.9	-	219,187,261	-	340,319,514	-	0.9	-	1.8	-	29,438,841	-	140,918,544	-	1.5	-	1.2	-
査定	691,460	101.3	281,619	26.9	6.8	6.6	5.6	4.7	2,309,340	105.4	915,237	26.9	8.3	7.3	5.1	3.2	890,748	302.6	480,078	34.1	6.7	5.1	0.3	▲ 1.0
単月点検分	552,918	81.0	238,784	22.8	3.8	3.7	3.4	2.4	1,849,369	84.4	775,670	22.8	5.9	5.0	2.9	1.1	718,029	243.9	415,208	29.5	2.7	1.2	▲ 1.8	▲ 3.0
突合点検分	77,919	11.4	24,245	2.3	7.1	7.0	6.2	5.3	268,209	12.2	82,176	2.4	8.3	7.3	7.9	6.0	96,624	32.8	34,325	2.4	11.2	9.5	7.2	5.9
縦覧点検分	60,623	8.9	18,590	1.8	42.5	42.3	45.6	44.2	191,762	8.7	57,390	1.7	38.4	37.1	39.6	37.1	76,095	25.8	30,545	2.2	56.7	54.4	27.5	25.9
原審者等の申出による調整																								
再審査																								
保険者																								
原審どおり	269,574	39.7	-	-	▲ 4.1	▲ 2.7	-	-	1,362,000	62.7	-	-	▲ 2.5	▲ 1.8	-	-	344,722	118.0	-	-	1.5	0.2	-	-
査定	78,996	11.6	20,975	2.0	▲ 15.7	▲ 14.5	▲ 14.0	▲ 13.5	411,661	18.9	123,368	3.7	▲ 9.3	▲ 8.6	▲ 8.3	▲ 8.4	179,491	61.5	49,603	3.5	▲ 10.3	▲ 11.4	▲ 11.2	▲ 11.9
単月点検分	55,599	8.2	15,501	1.5	▲ 10.5	▲ 9.2	▲ 8.4	▲ 7.9	265,453	12.2	85,936	2.6	2.5	3.3	▲ 0.2	▲ 0.2	111,096	38.0	31,296	2.2	▲ 2.4	▲ 3.7	▲ 1.6	▲ 2.3
縦覧点検分	23,397	3.4	5,475	0.5	▲ 26.0	▲ 25.0	▲ 26.7	▲ 26.3	146,208	6.7	37,432	1.1	▲ 25.0	▲ 24.4	▲ 22.9	▲ 22.9	68,395	23.4	18,307	1.3	▲ 20.6	▲ 21.6	▲ 23.9	▲ 24.5
審査返戻	2,916	0.4	51,448	4.9	2.0	3.5	18.6	19.3	13,610	0.6	257,640	7.7	15.5	16.3	18.9	18.8	10,809	3.7	159,277	11.4	21.3	19.8	24.0	23.0
計	351,486	51.7	-	-	▲ 7.0	▲ 5.6	-	-	1,787,271	82.2	-	-	▲ 4.0	▲ 3.3	-	-	535,022	183.2	-	-	▲ 2.5	▲ 3.7	-	-
医療機関																								
原審どおり	18,595	2.7	-	-	1.2	2.7	-	-	66,905	3.1	-	-	2.3	3.0	-	-	25,344	8.7	-	-	▲ 2.3	▲ 3.5	-	-
査定	8,513	1.3	▲ 11,274	▲ 1.1	▲ 2.9	▲ 1.4	▲ 8.6	▲ 8.1	29,269	1.3	▲ 35,952	▲ 1.1	▲ 4.6	▲ 3.9	▲ 14.4	▲ 14.4	11,591	4.0	▲ 17,178	▲ 1.2	▲ 8.8	▲ 10.0	▲ 18.4	▲ 19.0
計	27,108	4.0	-	-	▲ 0.1	1.4	-	-	96,174	4.4	-	-	0.1	0.8	-	-	36,935	12.6	-	-	▲ 4.4	▲ 5.6	-	-
突合再審査																								
原審どおり	94,557	13.9	-	-	▲ 7.6	▲ 6.3	-	-	487,364	22.4	-	-	▲ 2.5	▲ 1.8	-	-	141,943	48.6	-	-	▲ 0.6	▲ 1.9	-	-
査定	36,624	5.4	12,810	1.2	▲ 14.6	▲ 13.4	▲ 27.5	▲ 27.1	177,001	8.1	61,039	1.8	2.3	3.0	▲ 19.1	▲ 19.1	104,115	35.7	36,350	2.6	▲ 5.5	▲ 6.7	▲ 15.1	▲ 15.7
審査返戻	358	0.1	1,060	0.1	▲ 9.1	▲ 7.8	30.4	31.1	1,343	0.1	4,610	0.1	▲ 9.2	▲ 8.6	13.0	12.9	659	0.2	2,037	0.1	0.2	▲ 1.1	31.8	30.7
計	131,539	19.4	-	-	▲ 9.7	▲ 8.4	-	-	665,708	30.6	-	-	▲ 1.3	▲ 0.6	-	-	246,717	84.5	-	-	▲ 2.7	▲ 4.0	-	-
資格返戻等																								
資格返戻	178,514	26.2	366,143	34.9	▲ 5.8	▲ 5.9	0.0	▲ 0.9	440,403	20.1	978,094	28.7	▲ 15.9	▲ 16.6	▲ 10.6	▲ 12.2	158,565	53.9	750,563	53.3	1.1	▲ 0.4	1.2	▲ 0.0
事務返戻	12,019	1.8	69,487	6.6	▲ 7.9	▲ 8.0	0.7	▲ 0.2	61,338	2.8	225,698	6.6	▲ 17.9	▲ 18.6	▲ 6.1	▲ 7.8	24,449	8.3	289,454	20.5	▲ 6.0	▲ 7.4	▲ 1.5	▲ 2.7
その他	46,244	6.8	448,414	42.8	▲ 3.5	▲ 3.6	2.9	1.9	160,077	7.3	1,295,863	38.1	▲ 6.8	▲ 7.6	▲ 6.6	▲ 8.3	41,841	14.2	659,865	46.8	▲ 5.1	▲ 6.5	▲ 3.6	▲ 4.7
査定・返戻等の合計(点数)	-	-	1,240,682	-	-	-	2.4	-	-	-	3,825,596	-	-	-	▲ 3.9	-	-	-	2,410,048	-	-	-	0.2	-

注 1:「請求1万件(点)当たり件数(点数)」は、原審査請求件数(点数)に対するものである。ただし、再審査の「請求1万件(点)当たり件数(点数)」は、5～7か月前平均原審査請求件数(点数)に対するものである。
 2:「査定・返戻等の合計(点数)」は、原審査査定及び保険者等の申出による調整の点数の合計である。

支払基金における審査状況

件数 対前年増減率（医科歯科計、全請求者分）

平成26年5月審査分～平成27年4月審査分

支部	原審査					保険者等の申出による調整																	支部
	請求	査定				再審査						突合再審査					資格返戻等						
						保険者			医療機関			原審どおり	査定	計	原審どおり	査定	計	資格返戻	事務返戻	その他			
		単月点検分	突合点検分	縦覧点検分	原審どおり	査定	計	審査返戻	計	原審どおり	査定										計		
全国計	(%) 2.1	(%) 9.1	(%) 6.0	(%) 9.4	(%) 48.4	(%) 6.6	(%) ▲ 8.1	(%) ▲ 0.0	(%) ▲ 17.3	(%) 8.8	(%) 1.3	(%) 3.0	(%) ▲ 5.2	(%) 0.1	(%) 6.3	(%) ▲ 6.2	(%) 17.8	(%) 1.3	(%) ▲ 6.1	(%) ▲ 14.1	(%) ▲ 5.3	全国計	
北海道	0.2	21.3	10.2	20.4	142.6	4.3	▲ 16.8	▲ 8.1	▲ 25.6	▲ 13.8	▲ 4.4	11.4	▲ 8.7	4.5	32.8	18.0	66.7	27.4	▲ 7.7	▲ 7.2	6.1	北海道	
青森県	2.3	6.3	9.4	▲ 8.7	25.7	23.7	7.5	11.6	2.9	32.7	17.9	▲ 30.8	15.9	▲ 21.4	11.0	▲ 2.5	4.5	5.5	▲ 1.2	7.2	▲ 3.6	青森県	
岩手県	1.3	13.7	13.7	10.5	26.6	▲ 3.7	▲ 33.7	▲ 26.5	▲ 41.1	6.4	▲ 13.3	▲ 33.1	▲ 26.9	▲ 30.4	4.9	▲ 38.9	240.0	▲ 14.1	▲ 6.7	▲ 11.7	▲ 11.9	岩手県	
宮城県	2.1	21.5	19.5	16.7	66.0	10.7	▲ 23.3	3.0	▲ 42.0	---	0.7	▲ 4.1	▲ 10.2	▲ 6.6	32.6	42.3	---	37.1	▲ 9.2	▲ 24.1	▲ 29.1	宮城県	
秋田県	1.3	▲ 1.4	▲ 2.6	▲ 7.0	43.1	8.0	▲ 11.9	8.7	▲ 27.8	13.8	1.6	▲ 10.5	▲ 12.0	▲ 11.3	▲ 1.8	▲ 19.6	300.0	▲ 8.3	▲ 5.9	▲ 57.3	▲ 29.5	秋田県	
山形県	1.5	7.9	6.9	17.6	4.6	17.8	▲ 20.9	▲ 31.0	▲ 13.5	39.8	▲ 6.7	▲ 56.9	▲ 7.6	▲ 48.6	0.2	1.8	312.5	1.2	▲ 4.9	▲ 15.0	▲ 27.1	山形県	
福島県	2.6	▲ 1.2	▲ 2.2	▲ 3.6	26.1	21.7	20.5	24.8	14.5	24.7	21.3	6.2	▲ 14.8	▲ 2.1	38.2	▲ 3.4	---	21.3	▲ 6.1	▲ 27.2	▲ 26.1	福島県	
茨城県	2.4	▲ 5.1	▲ 7.2	1.1	5.3	6.4	8.3	17.3	▲ 6.0	▲ 15.6	6.6	▲ 3.6	19.8	5.5	13.2	6.2	196.9	9.3	▲ 15.1	▲ 0.2	▲ 28.8	茨城県	
栃木県	2.0	3.4	2.4	1.0	▲ 1.6	27.9	14.7	15.4	12.9	17.0	10.7	23.2	▲ 26.3	3.5	▲ 17.9	20.8	18.4	200.0	19.7	▲ 5.5	▲ 14.8	▲ 3.1	栃木県
群馬県	2.2	9.7	8.0	8.4	46.0	7.2	▲ 1.7	18.4	▲ 28.7	6.0	4.6	▲ 24.3	▲ 17.7	▲ 23.1	0.3	18.2	▲ 20.8	6.6	▲ 6.0	▲ 15.9	▲ 11.4	群馬県	
埼玉県	3.5	21.0	15.0	33.3	65.7	▲ 3.5	▲ 18.3	▲ 9.5	▲ 26.9	29.4	▲ 8.1	21.0	11.7	18.6	3.5	▲ 8.0	▲ 31.7	▲ 1.4	▲ 14.8	▲ 26.4	▲ 7.9	埼玉県	
千葉県	3.2	21.5	19.2	22.8	45.6	5.6	▲ 7.9	6.0	▲ 28.6	26.4	1.5	26.0	▲ 14.2	12.0	▲ 2.0	18.6	---	3.8	▲ 13.6	▲ 20.9	▲ 17.9	千葉県	
東京都	3.0	10.3	9.6	10.2	19.4	▲ 2.1	6.5	6.6	6.5	14.9	0.6	1.3	10.1	4.4	▲ 5.5	▲ 9.7	▲ 18.3	▲ 8.8	▲ 7.5	▲ 22.6	▲ 18.5	東京都	
神奈川県	2.6	0.6	0.8	▲ 0.5	0.4	▲ 1.9	▲ 22.7	24.6	▲ 44.6	37.0	▲ 8.3	▲ 14.4	▲ 9.3	▲ 13.1	▲ 2.2	▲ 1.2	▲ 40.0	▲ 1.9	▲ 3.6	▲ 11.0	▲ 9.4	神奈川県	
新潟県	0.9	4.5	3.3	▲ 9.0	71.4	38.9	▲ 13.9	▲ 14.3	▲ 13.5	▲ 12.8	17.7	▲ 20.0	▲ 21.1	▲ 20.4	17.0	▲ 21.7	▲ 28.8	▲ 3.5	▲ 6.0	9.3	19.1	新潟県	
富山県	0.2	▲ 6.8	▲ 12.3	▲ 0.6	39.4	▲ 7.7	▲ 11.3	▲ 1.9	▲ 17.3	36.5	▲ 8.2	▲ 21.3	▲ 26.8	▲ 23.8	▲ 13.6	2.0	44.4	▲ 9.1	▲ 8.1	▲ 18.3	▲ 1.5	富山県	
石川県	1.3	▲ 2.1	▲ 6.1	▲ 1.8	80.8	22.5	▲ 12.4	▲ 15.3	▲ 5.8	▲ 9.5	12.4	3.7	48.2	14.1	55.6	24.7	28.6	46.6	▲ 7.3	▲ 52.0	44.4	石川県	
福井県	1.1	▲ 1.9	▲ 3.8	1.0	27.0	▲ 9.0	19.3	67.6	▲ 42.1	▲ 1.9	▲ 2.5	1.7	8.5	5.3	▲ 17.4	▲ 0.3	94.4	▲ 11.5	5.0	▲ 35.8	7.6	福井県	
山梨県	2.3	39.3	18.5	122.6	83.9	▲ 4.7	▲ 29.0	7.9	▲ 55.5	0.8	▲ 13.1	42.4	2.7	22.2	5.2	35.5	350.0	12.9	▲ 12.7	▲ 9.7	82.9	山梨県	
長野県	2.0	15.6	11.9	11.5	76.0	8.1	▲ 2.0	5.1	▲ 8.5	90.5	5.4	▲ 4.2	24.9	5.5	11.9	▲ 8.7	---	2.9	▲ 12.0	▲ 3.8	▲ 8.8	長野県	
岐阜県	1.1	23.4	20.7	23.5	47.3	20.2	▲ 10.2	▲ 3.2	▲ 16.2	▲ 10.1	8.7	6.3	▲ 1.3	2.8	10.5	▲ 14.6	▲ 24.5	3.1	25.5	1.9	4.7	岐阜県	
静岡県	2.1	6.4	5.7	22.9	▲ 13.1	2.2	▲ 9.4	▲ 6.2	▲ 13.9	29.5	▲ 1.7	2.9	8.4	6.1	▲ 7.8	▲ 25.5	0.5	▲ 14.3	▲ 6.8	▲ 10.3	4.5	静岡県	
愛知県	2.1	13.3	13.1	6.9	31.8	8.0	▲ 18.3	▲ 14.0	▲ 23.5	7.7	0.4	12.3	▲ 12.4	1.8	15.2	8.2	39.6	12.9	▲ 7.1	▲ 3.3	4.6	愛知県	
三重県	1.1	14.5	3.3	35.1	117.8	9.7	▲ 7.6	▲ 4.5	▲ 10.6	23.0	4.3	75.7	16.4	42.5	▲ 0.3	▲ 10.2	---	▲ 3.1	▲ 5.1	2.0	▲ 35.9	三重県	
滋賀県	1.8	12.2	10.4	7.7	53.6	10.5	1.5	14.7	▲ 21.1	0.0	7.6	11.4	11.1	11.3	5.0	0.4	60.0	3.4	▲ 6.5	▲ 13.9	17.2	滋賀県	
京都府	0.9	13.0	11.0	2.4	85.7	2.7	▲ 24.8	▲ 18.3	▲ 32.7	29.4	▲ 7.0	21.9	▲ 3.3	10.3	▲ 7.4	▲ 30.1	▲ 3.2	▲ 17.5	▲ 6.5	▲ 17.4	▲ 1.6	京都府	
大阪府	2.5	2.9	0.0	1.1	47.0	6.1	0.5	▲ 1.7	4.1	0.8	3.7	▲ 1.5	▲ 11.1	▲ 4.7	4.7	▲ 25.9	6.4	▲ 7.6	▲ 3.7	▲ 8.9	▲ 12.5	大阪府	
兵庫県	1.2	8.0	2.8	7.8	83.1	20.3	▲ 19.2	▲ 12.6	▲ 25.5	▲ 17.3	4.3	10.2	▲ 8.0	3.2	9.6	9.2	▲ 2.2	9.4	▲ 9.0	▲ 14.2	26.0	兵庫県	
奈良県	0.9	2.5	2.2	7.2	1.4	18.0	▲ 3.0	1.2	▲ 8.6	62.5	12.8	▲ 16.3	▲ 6.5	▲ 13.0	29.1	▲ 4.4	225.0	16.3	▲ 1.0	▲ 9.6	▲ 18.9	奈良県	
和歌山県	1.0	7.2	4.7	22.1	15.8	▲ 0.1	5.8	5.0	8.1	▲ 50.0	▲ 0.2	▲ 1.2	18.1	6.4	▲ 5.7	13.6	▲ 81.6	1.6	▲ 6.5	▲ 31.6	▲ 28.4	和歌山県	
鳥取県	0.7	3.7	▲ 2.0	7.9	62.1	▲ 2.4	▲ 6.2	▲ 4.4	▲ 7.1	▲ 24.6	▲ 4.0	▲ 16.9	▲ 9.5	▲ 13.0	3.6	▲ 31.5	11.1	▲ 10.1	▲ 0.9	13.7	25.2	鳥取県	
島根県	2.0	7.5	7.2	1.2	24.5	7.3	▲ 33.5	▲ 24.1	▲ 43.6	▲ 27.7	▲ 7.4	▲ 27.0	▲ 32.4	▲ 29.4	▲ 4.7	▲ 53.1	-	▲ 16.3	▲ 6.6	8.2	11.4	島根県	
岡山県	1.0	9.1	5.3	14.5	86.6	1.6	▲ 8.5	▲ 8.4	▲ 8.5	32.3	▲ 2.4	▲ 3.2	▲ 19.3	▲ 10.8	▲ 20.2	▲ 7.5	▲ 50.0	▲ 14.5	▲ 6.1	▲ 3.1	▲ 4.2	岡山県	
広島県	2.1	17.3	14.1	0.5	109.5	19.7	9.0	13.0	4.1	▲ 35.8	14.6	11.6	15.1	12.1	25.4	▲ 2.4	0.0	14.5	▲ 4.3	▲ 16.4	12.9	広島県	
山口県	1.0	12.9	8.3	23.2	69.2	▲ 9.7	21.9	64.9	▲ 9.7	1.4	▲ 2.4	▲ 26.7	▲ 24.6	▲ 25.9	▲ 2.7	▲ 6.5	200.0	▲ 3.8	2.1	4.3	38.9	山口県	
徳島県	0.8	6.7	1.4	10.1	120.5	36.2	▲ 23.1	6.6	▲ 38.2	36.1	11.4	▲ 11.0	22.3	▲ 2.0	45.8	▲ 18.1	100.0	14.1	▲ 3.0	▲ 19.7	▲ 16.2	徳島県	
香川県	5.6	8.5	6.1	▲ 0.8	39.2	2.7	8.0	7.9	8.1	8.6	4.6	▲ 10.4	9.0	▲ 5.1	▲ 6.0	▲ 15.4	-	▲ 9.6	▲ 3.2	▲ 21.7	▲ 8.0	香川県	
愛媛県	1.4	24.8	16.3	17.8	119.5	18.9	▲ 21.7	1.5	▲ 35.6	▲ 5.7	1.1	48.4	26.7	40.9	25.2	▲ 1.9	180.0	15.0	1.4	27.3	▲ 18.3	愛媛県	
高知県	▲ 0.1	11.3	9.0	8.7	65.6	2.6	▲ 8.9	1.0	▲ 20.6	28.5	▲ 1.6	26.6	▲ 9.8	13.6	▲ 3.4	▲ 22.3	▲ 9.7	▲ 13.0	0.7	▲ 14.5	▲ 9.0	高知県	
福岡県	1.5	6.1	2.0	4.8	49.1	4.2	▲ 13.0	▲ 9.5	▲ 18.1	▲ 26.7	▲ 2.9	11.4	2.5	9.2	10.6	▲ 4.9	50.6	2.8	▲ 5.3	▲ 14.5	9.8	福岡県	
佐賀県	1.6	16.6	10.5	18.0	118.5	30.6	▲ 12.9	21.7	▲ 36.2	6.9	9.7	74.9	14.9	50.1	12.5	▲ 43.7	300.0	▲ 23.9	2.2	▲ 21.1	▲ 5.1	佐賀県	
長崎県	1.1	9.8	7.2	3.7	61.7	27.7	1.9	20.0	▲ 9.8	113.7	18.4	▲ 0.3	▲ 37.6	▲ 20.9	40.2	4.2	96.6	21.5	0.2	▲ 12.5	▲ 12.2	長崎県	
熊本県	1.8	3.2	0.0	12.3	29.6	12.7	▲ 3.0	22.4	▲ 29.0	33.2	5.8	5.5	▲ 13.5	▲ 3.9	16.8	▲ 12.0	-	0.8	▲ 3.1	5.2	25.0	熊本県	
大分県	0.9	5.4	2.9	▲ 3.2	95.3	31.7	1.9	45.0	▲ 27.7	▲ 17.6	20.1	▲ 10.2	▲ 13.3	▲ 11.4	16.4	▲ 14.6	46.5	5.2	▲ 5.9	▲ 5.7	▲ 11.9	大分県	
宮崎県	0.3	11.1	10.3	2.6	55.3	13.5	▲ 17.3	3.6	▲ 33.4	▲ 30.2	1.3	39.8	19.9	29.9	▲ 9.0	▲ 34.3	▲ 41.2	▲ 21.6	▲ 4.0	19.2	▲ 43.9	宮崎県	
鹿児島県	1.2	5.0	4.8	0.3	21.3	▲ 0.5	▲ 9.2	▲ 8.4	▲ 10.7	▲ 16.9	▲ 4.5	▲ 19.1	▲ 21.4	▲ 20.3	2.9	▲ 21.1	▲ 78.6	▲ 8.6	▲ 0.8	▲ 6.4	36.4	鹿児島県	
沖縄県	2.3	6.7	4.3	20.7	24.6	11.8	6.1	4.8	8.6	▲ 9.1	8.9	20.6	▲ 1.3	9.8	▲ 24.7	▲ 22.7	▲ 91.7	▲ 24.0	4.7	3.6	14.4	沖縄県	

支払基金における審査状況

点数 対前年増減率（医科歯科計、全請求者分）

平成26年5月審査分～平成27年4月審査分

支部	原審査					保険者等の申出による調整										支部
	請求	査定				再審査			突合再審査			資格返戻等				
		単月点検分	突合点検分	縦覧点検分	査定	保険者		審査返戻	医療機関	査定	審査返戻	資格返戻	事務返戻	その他		
						単月点検分	縦覧点検分									
(%)	(%)	(%)	(%)	(%)	(%)	(%)	(%)	(%)	(%)	(%)	(%)	(%)	(%)			
全国計	2.6	4.8	2.3	9.6	43.5	▲7.0	4.8	▲19.0	6.0	▲12.7	▲16.8	28.4	▲2.8	▲31.9	3.2	全国計
北海道	0.9	0.6	▲3.7	8.2	42.4	▲26.7	▲10.0	▲39.1	▲5.3	▲31.8	▲16.4	56.6	2.1	▲26.6	15.6	北海道
青森県	2.2	▲1.4	▲0.3	▲20.9	60.5	26.2	26.2	26.3	6.8	63.2	▲8.5	112.6	▲2.5	▲24.9	▲14.1	青森県
岩手県	1.8	30.1	31.4	12.3	73.0	▲42.0	▲34.4	▲46.4	▲11.7	▲46.7	▲45.3	53.5	▲10.8	▲28.0	▲16.1	岩手県
宮城県	2.3	7.6	4.6	12.5	132.2	▲24.6	▲0.5	▲38.4	113.2	▲3.3	▲12.9	365.6	▲10.0	▲46.7	▲26.7	宮城県
秋田県	1.0	▲18.4	▲23.8	▲9.1	200.9	▲10.1	37.0	▲35.4	▲35.7	7.8	▲21.6	...	▲31.8	▲80.1	▲22.5	秋田県
山形県	2.6	▲1.9	▲4.2	8.6	53.1	▲19.2	▲14.4	▲21.1	13.6	▲36.8	▲21.4	▲50.0	8.4	▲45.9	2.8	山形県
福島県	3.9	▲15.0	▲16.2	▲15.1	44.0	▲0.8	26.8	▲25.4	▲14.8	▲9.4	▲17.7	204.9	▲9.6	▲25.1	▲3.8	福島県
茨城県	2.7	▲9.6	▲10.1	11.0	▲51.5	2.9	24.8	▲21.8	▲18.1	17.9	▲1.5	227.6	▲14.1	▲16.4	0.9	茨城県
栃木県	3.0	▲12.6	▲9.3	33.7	▲48.5	41.5	44.0	35.6	▲4.3	▲30.0	3.5	433.3	6.7	▲18.6	20.9	栃木県
群馬県	4.0	▲5.8	▲8.5	1.2	51.3	4.2	56.5	▲37.4	3.4	41.1	5.1	▲71.6	3.0	▲27.9	9.8	群馬県
埼玉県	4.1	18.0	13.0	30.0	81.9	▲9.2	▲13.7	▲2.6	18.2	▲18.4	▲22.9	85.0	▲7.7	▲40.3	19.5	埼玉県
千葉県	3.7	20.5	19.0	14.7	53.2	▲10.5	0.7	▲26.3	▲5.2	▲30.0	▲6.4	148.8	▲13.6	▲40.5	5.3	千葉県
東京都	3.6	8.6	8.4	7.2	19.0	0.6	▲3.6	8.4	31.2	▲47.2	▲12.3	10.9	▲3.3	▲50.7	▲4.3	東京都
神奈川県	3.4	▲1.1	▲1.0	▲0.0	▲4.9	▲13.8	18.4	▲32.5	37.5	▲5.3	▲19.6	29.9	1.2	▲35.0	▲20.3	神奈川県
新潟県	1.9	▲9.3	▲12.8	▲3.6	86.1	1.1	8.8	▲5.7	▲1.3	▲22.0	▲8.1	▲19.0	▲3.8	30.9	51.3	新潟県
富山県	0.1	▲10.0	▲13.0	6.4	6.3	▲18.8	66.3	▲38.5	▲9.8	▲30.5	9.7	324.6	▲13.4	▲47.1	▲7.9	富山県
石川県	1.1	▲14.2	▲17.6	▲11.9	157.5	▲27.9	▲12.1	▲43.5	31.9	40.7	▲1.2	▲0.8	▲17.9	▲69.6	6.5	石川県
福井県	2.0	▲12.1	▲14.7	8.1	31.3	▲12.1	156.4	▲71.6	4.3	▲5.8	▲18.7	...	8.0	▲36.5	22.1	福井県
山梨県	1.1	32.2	14.3	134.7	109.2	▲5.5	29.4	▲31.1	▲10.0	▲54.0	45.6	166.3	▲16.5	▲18.3	29.8	山梨県
長野県	3.8	31.5	32.1	10.4	79.9	1.3	15.9	▲7.5	43.4	24.3	▲20.1	...	▲16.9	6.3	18.7	長野県
岐阜県	1.0	19.2	14.2	21.0	89.9	▲13.5	5.4	▲24.5	▲29.8	0.8	▲33.5	22.3	32.5	▲19.5	▲29.7	岐阜県
静岡県	3.4	20.7	20.0	27.4	15.0	▲9.5	▲5.8	▲15.1	22.5	▲25.7	▲31.7	▲6.7	▲10.8	0.1	15.7	静岡県
愛知県	2.9	15.8	11.9	18.6	68.6	▲16.5	▲8.6	▲24.5	16.2	▲8.6	▲21.3	114.8	11.1	▲18.4	▲5.8	愛知県
三重県	2.5	2.7	▲2.9	39.2	34.9	▲37.6	▲29.5	▲42.6	22.4	90.4	▲2.0	...	7.5	▲20.1	28.9	三重県
滋賀県	3.4	13.1	11.8	11.6	39.7	▲15.6	▲4.9	▲28.4	▲28.4	49.8	▲7.6	153.0	2.8	11.4	▲14.6	滋賀県
京都府	1.5	▲11.7	▲14.0	▲9.9	114.7	▲20.5	▲2.1	▲36.4	24.1	29.9	▲29.2	▲18.6	11.8	▲24.5	42.7	京都府
大阪府	2.4	5.6	2.0	3.8	85.7	3.3	11.4	▲7.7	▲1.3	▲8.1	▲27.7	▲15.7	▲4.1	▲24.1	▲4.0	大阪府
兵庫県	3.0	3.1	▲0.3	19.8	53.3	▲14.6	▲15.7	▲13.3	▲4.9	▲7.6	▲8.5	▲28.8	▲2.6	▲20.1	32.9	兵庫県
奈良県	1.7	▲21.5	▲24.9	27.4	▲15.8	▲23.1	▲12.7	▲36.3	137.3	16.8	9.8	...	▲14.6	▲11.7	15.1	奈良県
和歌山県	1.3	0.0	▲1.5	8.0	23.4	5.7	6.1	4.8	▲37.4	5.4	2.1	▲89.6	6.4	▲40.5	▲5.7	和歌山県
鳥取県	2.0	▲4.8	▲11.1	28.3	45.1	24.2	25.0	23.8	▲40.7	60.2	▲19.7	▲87.0	14.5	9.4	▲5.1	鳥取県
島根県	1.7	▲1.4	▲3.0	11.6	3.3	▲42.9	▲4.5	▲57.7	25.0	▲36.4	▲43.3	-	▲21.5	134.8	13.5	島根県
岡山県	1.0	▲0.8	▲0.6	▲3.6	1.1	▲10.5	9.6	▲23.0	80.3	▲7.6	▲23.9	▲82.4	▲12.2	▲21.1	▲11.7	岡山県
広島県	2.2	7.6	2.7	8.1	131.7	15.8	27.3	3.8	▲36.7	▲2.5	▲1.7	...	▲4.2	▲5.5	11.5	広島県
山口県	1.1	3.7	▲3.5	28.3	169.1	57.1	68.8	46.6	5.0	▲45.5	▲27.6	...	3.4	▲46.6	65.7	山口県
徳島県	1.7	8.8	5.8	4.8	104.7	▲16.4	35.7	▲29.6	19.0	▲33.7	▲37.2	83.0	▲17.2	▲4.8	0.9	徳島県
香川県	5.4	15.7	13.7	22.4	31.6	▲1.1	2.0	▲5.4	19.6	10.9	▲10.0	-	▲0.7	▲59.6	9.4	香川県
愛媛県	2.0	6.2	▲0.2	18.4	147.6	▲16.8	2.2	▲27.2	44.8	▲3.6	▲22.0	...	19.6	▲7.4	10.7	愛媛県
高知県	1.1	▲13.9	▲16.1	▲7.2	74.9	▲19.5	31.8	▲47.0	107.3	▲55.7	▲26.3	338.0	0.5	▲12.3	▲5.9	高知県
福岡県	1.1	5.9	3.1	11.6	45.8	▲2.0	5.4	▲11.0	▲27.9	9.4	▲10.4	74.8	▲4.2	▲7.7	1.4	福岡県
佐賀県	3.5	31.5	31.4	13.4	135.2	▲21.9	14.8	▲41.1	61.2	▲8.1	▲40.0	...	16.1	▲11.0	▲11.0	佐賀県
長崎県	2.1	▲5.2	▲9.0	8.5	24.7	▲17.1	21.9	▲31.5	71.4	▲63.0	▲17.3	21.6	▲3.4	▲6.4	▲30.8	長崎県
熊本県	2.7	5.5	3.7	7.5	39.9	▲2.2	25.8	▲25.9	39.1	▲5.2	▲22.9	-	▲1.6	▲32.3	4.3	熊本県
大分県	1.4	4.6	2.6	▲12.8	171.6	7.3	112.3	▲30.1	▲8.3	▲13.9	▲25.6	108.5	8.9	▲14.2	30.8	大分県
宮崎県	1.4	10.1	8.2	12.5	84.2	4.5	43.8	▲9.2	▲8.6	▲19.9	▲16.8	8.6	▲15.4	16.1	▲12.4	宮崎県
鹿児島県	2.6	6.9	7.5	▲7.5	25.1	▲8.3	▲14.9	3.6	▲13.6	▲14.3	▲15.2	401.7	0.8	▲49.0	9.9	鹿児島県
沖縄県	2.6	▲6.0	▲7.7	2.6	60.2	20.5	19.6	21.7	18.1	25.0	▲5.5	▲98.9	19.0	11.3	4.0	沖縄県

支払基金における審査状況

平成26年度

特別審査委員会分再掲

(医科歯科計, 全請求者分)

平成26年5月審査分～平成27年4月審査分

処理区分		件数	請求1万件 当たり件数	点数	請求1万点 当たり点数	対前年増減率				
						件数	請求1万件 当たり件数	点数	請求1万点 当たり点数	
		(件)	(件)	(千点)	(点)	(%)	(%)	(%)	(%)	
原 審 査	請求	22,645	-	13,048,825	-	16.6	-	15.0	-	
	査定	12,654	5,588.0	301,862	231.3	8.6	▲ 6.9	0.6	▲ 12.5	
再 審 査	保 険 者	原審どおり	6,175	2,726.9	-	-	10.6	▲ 5.2	-	-
		査定	654	288.8	2,115	1.6	▲ 6.3	▲ 19.7	0.6	▲ 12.5
		単月点検分	594	262.3	1,765	1.4	9.4	▲ 6.2	31.8	14.6
		縦覧点検分	60	26.5	350	0.3	▲ 61.3	▲ 66.8	▲ 54.1	▲ 60.1
		計	6,829	3,015.7	-	-	8.7	▲ 6.8	-	-
	医 療 機 関	原審どおり	2,122	937.1	-	-	0.6	▲ 13.8	-	-
		査定	114	50.3	▲ 1,928	▲ 1.5	-	▲ 14.3	54.1	34.0
		計	2,236	987.4	-	-	0.5	▲ 13.8	-	-

注1 「請求1万件(点)当たり件数(点数)」は、原審査請求件数(点数)に対するものである。

2 原審査及び再審査の件数及び点数は、レセプト単位である。

原審査査定件数の比較(対前年増減率)

(医科歯科計, 単月点検分)

平成26年5月審査分～平成27年4月審査分

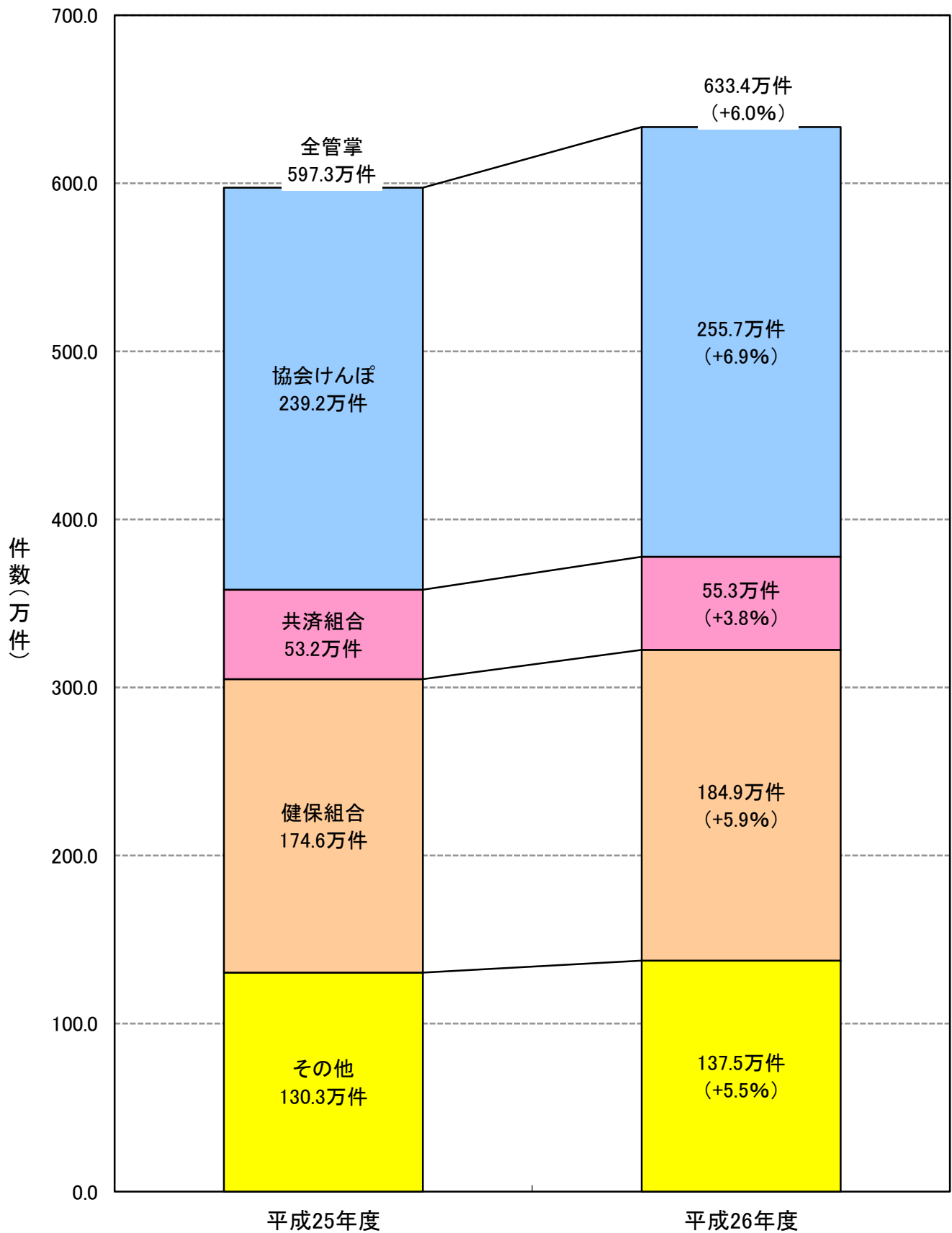

注1 : 平成26年度の()内の数値は、平成25年度に対する増減率である。

注2 : 「その他」の数値は、船員保険及びその他各法の数値である。

原審査査定点数の比較(対前年増減率)

(医科歯科計, 単月点検分)

平成26年5月審査分～平成27年4月審査分

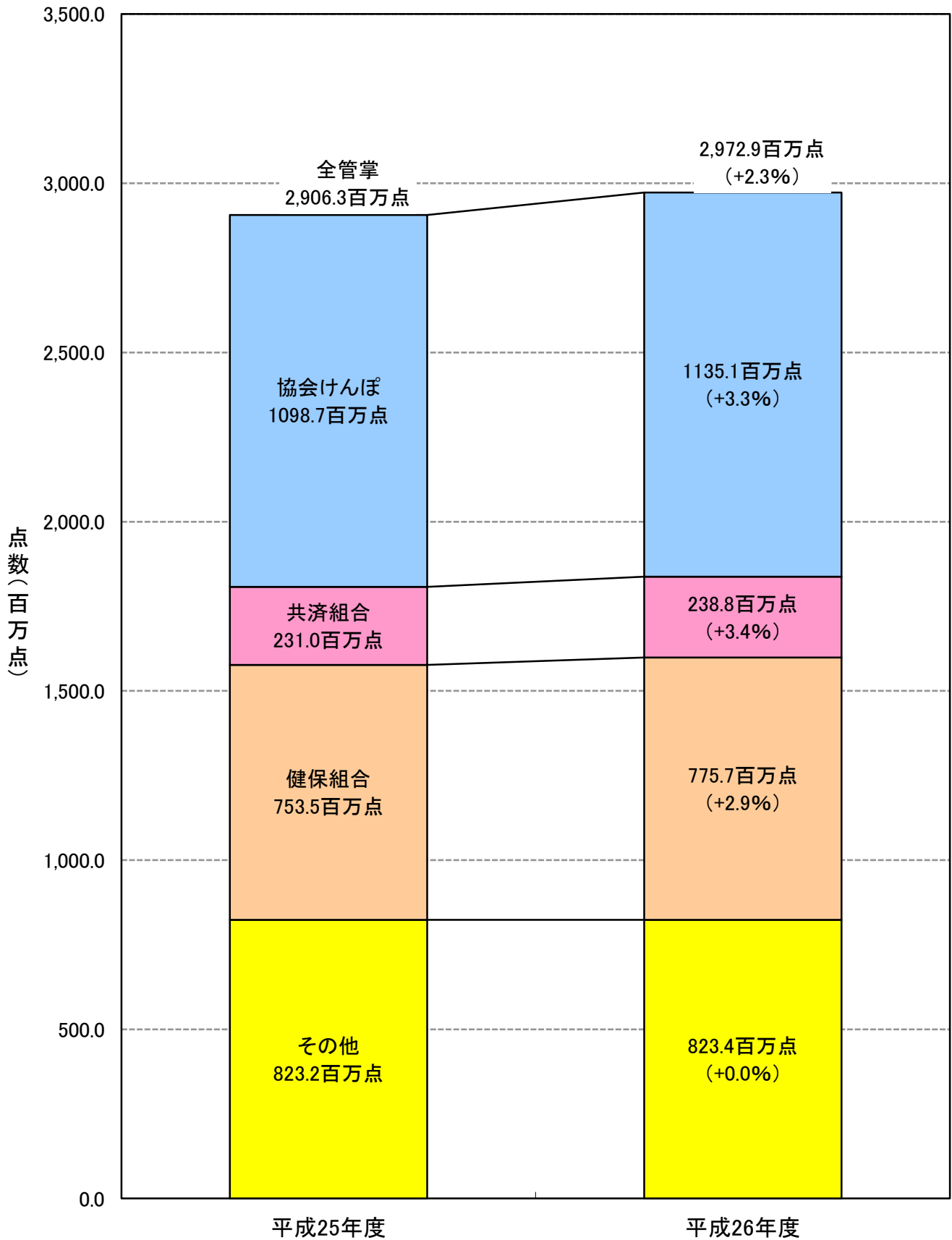

注1 : 平成26年度の()内の数値は、平成25年度に対する増減率である。

注2 : 「その他」の数値は、船員保険及びその他各法の数値である。

縦覧/単月点検別・管掌別再審査査定件数の比較(対前年増減率)

(医科歯科計, 保険者請求分)

平成26年5月審査分～平成27年4月審査分

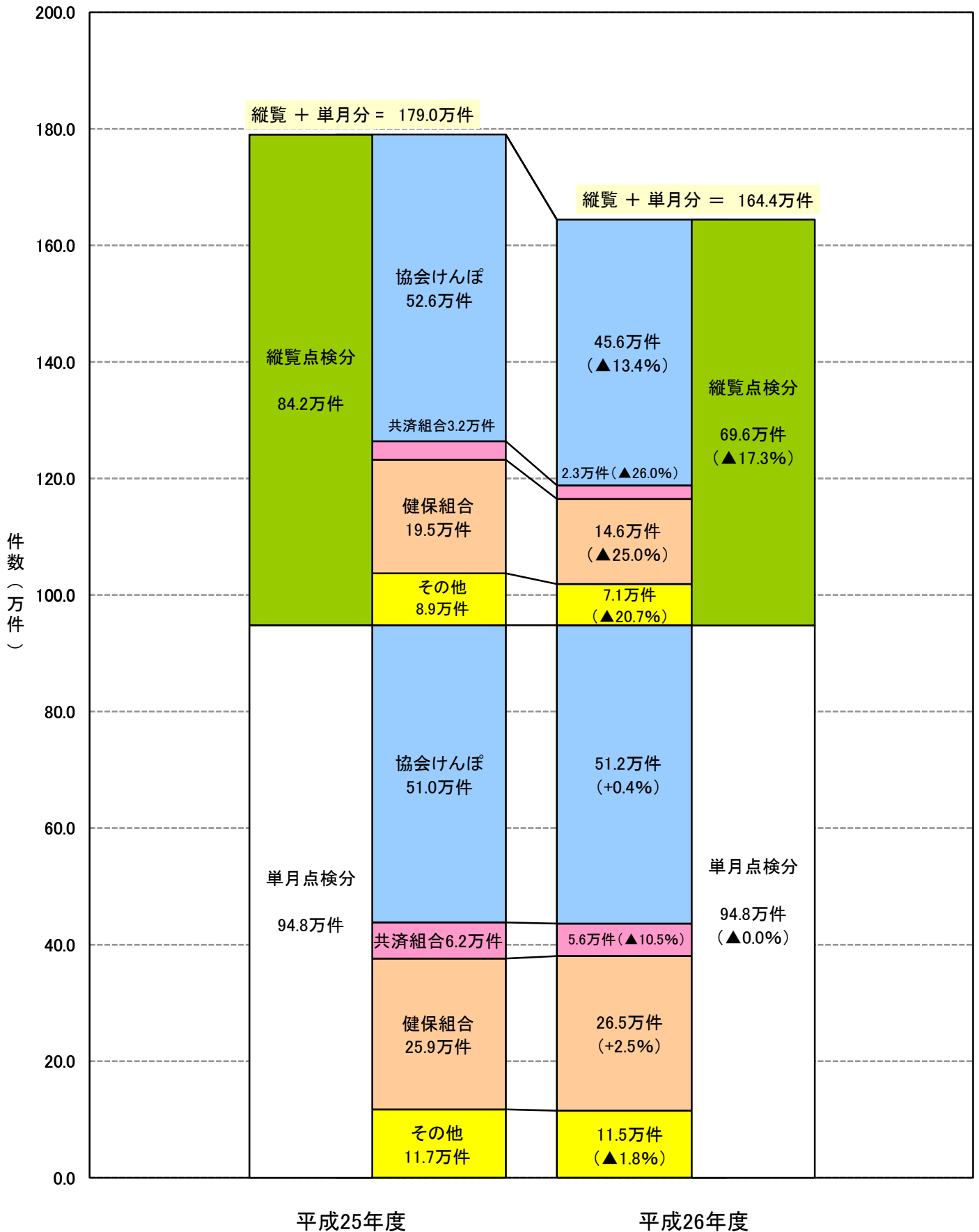

注1:平成26年度の()内の数値は、平成25年度に対する増減率である。

注2:「その他」の数値は、船員保険及びその他各法の数値である。

縦覧/単月点検別・管掌別再審査査定点数の比較(対前年増減率)

(医科歯科計, 保険者請求分)

平成26年5月審査分～平成27年4月審査分

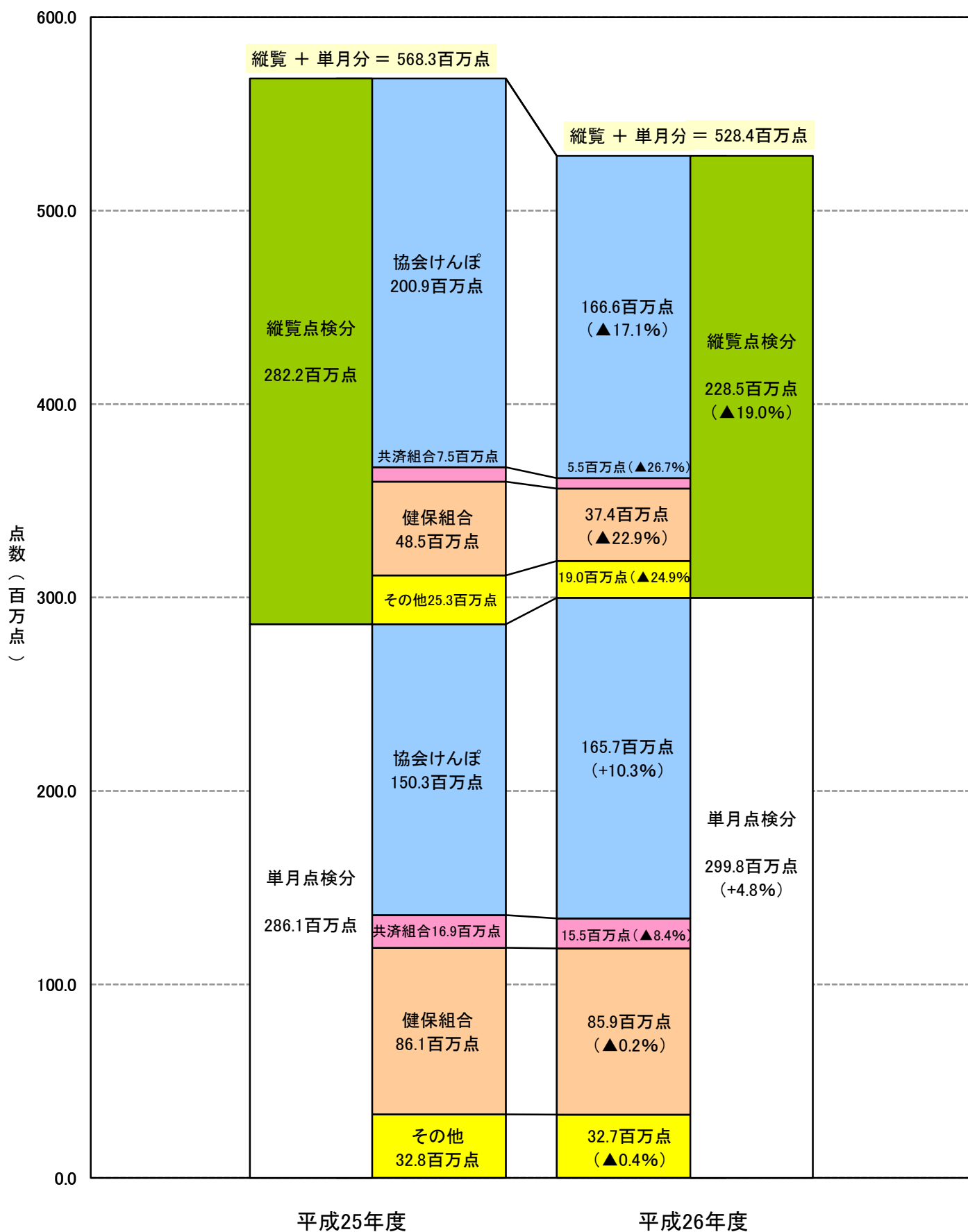

注1: 平成26年度の()内の数値は、平成25年度に対する増減率である。

注2: 「その他」の数値は、船員保険及びその他各法の数値である。

支払基金における審査状況

平成26年度

—医科—

平成26年5月審査分～平成27年4月審査分

用語の説明

(原審査欄)

- ・ 原審査・・・・・・・・・・・・・・・・・・医療機関から請求があった診療報酬明細書に対する審査
- ・ 査定一単月点検分・・・・・・・・・・・・・・・・原審査査定のうち、単月単位（明細書1件単位）の審査によるもの
- ・ 査定一突合点検分・・・・・・・・・・・・・・・・原審査査定のうち、診療報酬明細書と調剤報酬明細書を照合した審査によるもの
（調剤報酬明細書に係る原審査査定を含む）
- ・ 査定一縦覧点検分・・・・・・・・・・・・・・・・原審査査定のうち、複数月単位の審査によるもの
（入院明細書と入院外明細書を照合した審査（入外点検）の原審査査定を含む）

(保険者等の申出による調整欄)

- ・ 再審査欄
- ・ 再審査・・・・・・・・・・・・・・・・・・原審査後の診療報酬明細書に、保険者又は医療機関が再度の審査を申し出たものに対する審査
- ・ 原審どおり・・・・・・・・・・・・・・・・・・再審査の結果、診療内容について保険者又は医療機関からの申出に対し原審査のとおりとしたもの
- ・ 査定・・・・・・・・・・・・・・・・・・再審査の結果、診療内容について保険者又は医療機関からの申出により査定したもの
- ・ 査定一単月点検分・・・・・・・・・・・・・・・・保険者からの申出により査定したものうち、単月単位（明細書1件単位）の審査によるもの
- ・ 査定一縦覧点検分・・・・・・・・・・・・・・・・保険者からの申出により査定したものうち、複数月単位の審査によるもの
- ・ 審査返戻・・・・・・・・・・・・・・・・・・再審査の必要上、診療内容について医療機関に返戻照会したもの
- ・ 突合再審査欄
- ・ 突合再審査・・・・・・・・・・・・・・・・・・保険者が診療報酬明細書と調剤報酬明細書を照合し、再度の審査を申し出たものに対する審査
- ・ 原審どおり・・・・・・・・・・・・・・・・・・突合再審査の結果、保険者からの申出に対し原審査のとおりとしたもの
- ・ 査定・・・・・・・・・・・・・・・・・・突合再審査の結果、保険者からの申出により査定したもの
- ・ 審査返戻・・・・・・・・・・・・・・・・・・突合再審査の必要上、診療内容について医療機関に返戻照会したもの
- ・ 資格返戻等欄
- ・ 資格返戻・・・・・・・・・・・・・・・・・・保険者から受給資格がないとの申出があり、医療機関に返戻照会したもの
- ・ 事務返戻・・・・・・・・・・・・・・・・・・保険者からの申出のうち、事務内容について医療機関に返戻照会したもの
- ・ その他・・・・・・・・・・・・・・・・・・医療機関からの取り下げ依頼等によるもの

記号の説明

- ・ 「－」は掲げる計数がないもの、「0」は表示単位に満たないもの、「▲」は負数のもの、「…」は対前年増減率で乖離があるもの

支払基金における審査状況(総括)
平成26年度

(医科、全請求者分)

平成26年5月審査分～平成27年4月審査分

処理区分	全管掌分								協会けんぽ分								船員保険分									
	件数	請求1万件 当たり件数	点数	請求1万点 当たり点数	対前年増減率				件数	請求1万件 当たり件数	点数	請求1万点 当たり点数	対前年増減率				件数	請求1万件 当たり件数	点数	請求1万点 当たり点数	対前年増減率					
					件数	請求1万件 当たり件数	点数	請求1万点 当たり点数					件数	請求1万件 当たり件数	点数	請求1万点 当たり点数					件数	請求1万件 当たり件数	点数	請求1万点 当たり点数		
原 審 査	請求	533,686,008	-	1,087,057,354	-	1.6	-	2.4	-	220,279,102	-	412,305,823	-	2.2	-	3.2	-	748,581	-	1,677,903	-	▲ 1.3	-	▲ 0.8	-	
	査定	7,450,626	139.6	3,453,043	31.8	8.2	6.5	4.7	2.2	2,961,763	134.5	1,305,531	31.7	9.3	7.0	5.7	2.5	11,246	150.2	5,672	33.8	7.2	8.6	▲ 4.0	▲ 3.2	
	単月点検分	5,884,151	110.3	2,922,742	26.9	4.9	3.2	2.2	▲ 0.2	2,352,115	106.8	1,112,325	27.0	5.7	3.4	3.2	▲ 0.0	8,852	118.3	4,888	29.1	3.7	5.1	▲ 6.3	▲ 5.5	
	突合点検分	983,908	18.4	327,474	3.0	9.4	7.6	9.6	7.1	386,340	17.5	120,843	2.9	11.6	9.2	10.6	7.2	1,654	22.1	555	3.3	6.6	8.1	4.1	4.9	
	縦覧点検分	582,567	10.9	202,826	1.9	56.6	54.1	45.4	42.0	223,308	10.1	72,364	1.8	63.0	59.6	52.5	47.8	740	9.9	229	1.4	80.0	82.4	44.3	45.4	
保 険 者 等 の 申 出 に よ る 調 整	保 険 者	原審どおり	3,078,390	58.4	-	-	7.2	6.9	-	-	1,225,455	56.4	-	-	25.0	24.0	-	-	3,153	42.0	-	-	▲ 14.3	▲ 12.5	-	-
		査定	1,427,827	27.1	483,949	4.5	▲ 6.3	▲ 6.5	▲ 5.8	▲ 7.0	792,378	36.5	294,989	7.3	▲ 3.6	▲ 4.4	▲ 3.5	▲ 5.5	1,147	15.3	731	4.4	3.2	5.3	▲ 5.3	▲ 2.5
		単月点検分	891,499	16.9	292,934	2.7	0.2	▲ 0.0	5.0	3.6	471,143	21.7	160,712	4.0	0.1	▲ 0.7	10.4	8.1	725	9.6	386	2.3	29.7	32.3	46.9	51.1
		縦覧点検分	536,328	10.2	191,015	1.8	▲ 15.4	▲ 15.6	▲ 18.7	▲ 19.7	321,235	14.8	134,278	3.3	▲ 8.6	▲ 9.3	▲ 16.1	▲ 17.9	422	5.6	345	2.1	▲ 23.6	▲ 22.0	▲ 32.2	▲ 30.2
	審査返戻	57,875	1.1	1,198,361	11.2	13.3	13.0	6.2	4.8	35,439	1.6	737,564	18.2	9.3	8.4	▲ 1.1	▲ 3.2	138	1.8	4,157	24.9	2.2	4.3	29.2	32.9	
	計	4,564,092	86.6	-	-	2.7	2.4	-	-	2,053,272	94.5	-	-	11.9	11.0	-	-	4,438	59.0	-	-	▲ 9.9	▲ 8.0	-	-	
	医 療 機 関	原審どおり	213,850	4.1	-	-	3.9	3.6	-	-	101,203	4.7	-	-	6.1	5.3	-	-	300	4.0	-	-	29.3	31.9	-	-
		査定	106,072	2.0	▲ 148,310	▲ 1.4	▲ 5.3	▲ 5.5	▲ 12.8	▲ 13.9	44,227	2.0	▲ 63,558	▲ 1.6	▲ 5.0	▲ 5.8	▲ 9.9	▲ 11.8	158	2.1	▲ 186	▲ 1.1	▲ 14.6	▲ 12.9	▲ 53.6	▲ 52.2
		計	319,922	6.1	-	-	0.7	0.4	-	-	145,430	6.7	-	-	2.5	1.6	-	-	458	6.1	-	-	9.8	12.1	-	-
	突 合 再 審 査	原審どおり	1,239,112	23.5	-	-	6.4	6.2	-	-	510,779	23.5	-	-	22.8	21.8	-	-	944	12.6	-	-	59.7	63.0	-	-
査定		724,761	13.7	263,788	2.5	▲ 5.9	▲ 6.1	▲ 16.8	▲ 17.8	403,484	18.6	152,200	3.8	▲ 8.5	▲ 9.3	▲ 15.3	▲ 17.1	406	5.4	235	1.4	▲ 10.8	▲ 9.0	▲ 24.0	▲ 21.8	
審査返戻		6,165	0.1	16,863	0.2	20.4	20.1	31.4	29.7	3,937	0.2	9,391	0.2	42.1	41.0	42.5	39.5	19	0.3	30	0.2	
計		1,970,038	37.4	-	-	1.6	1.3	-	-	918,200	42.3	-	-	6.8	5.9	-	-	1,369	18.2	-	-	30.8	33.4	-	-	
資 格 返 戻 等	資格返戻	1,068,547	20.0	3,074,035	28.3	▲ 5.8	▲ 7.3	▲ 1.7	▲ 4.0	502,873	22.8	1,184,028	28.7	▲ 0.6	▲ 2.7	1.3	▲ 1.8	3,855	51.5	9,292	55.4	56.3	58.4	89.8	91.3	
	事務返戻	191,318	3.6	1,266,157	11.6	▲ 15.0	▲ 16.4	▲ 32.8	▲ 34.4	117,658	5.3	690,945	16.8	▲ 16.2	▲ 18.0	▲ 46.6	▲ 48.2	465	6.2	3,379	20.1	▲ 59.0	▲ 58.5	▲ 59.0	▲ 58.7	
	その他	420,605	7.9	5,753,491	52.9	▲ 6.5	▲ 8.0	3.2	0.8	153,597	7.0	2,287,529	55.5	▲ 4.8	▲ 6.8	9.3	5.9	1,434	19.2	15,619	93.1	▲ 9.0	▲ 7.7	5.2	6.0	
査定・返戻等の合計(点数)	-	-	15,361,377	-	-	-	▲ 2.1	-	-	-	6,598,620	-	-	-	▲ 5.2	-	-	-	-	38,929	-	-	-	3.0	-	

注 1:「請求1万件(点)当たり件数(点数)」は、原審査請求件数(点数)に対するものである。ただし、再審査の「請求1万件(点)当たり件数(点数)」は、5～7か月前平均原審査請求件数(点数)に対するものである。
2:「査定・返戻等の合計(点数)」は、原審査査定及び保険者等の申出による調整の点数の合計である。

(医科、全請求者分)

平成26年5月審査分～平成27年4月審査分

処理区分	共済組合分								健保組合分								生活保護分									
	件数	請求1万件 当たり件数	点数	請求1万点 当たり点数	対前年増減率				件数	請求1万件 当たり件数	点数	請求1万点 当たり点数	対前年増減率				件数	請求1万件 当たり件数	点数	請求1万点 当たり点数	対前年増減率					
					件数	請求1万件 当たり件数	点数	請求1万点 当たり点数					件数	請求1万件 当たり件数	点数	請求1万点 当たり点数					件数	請求1万件 当たり件数	点数	請求1万点 当たり点数		
原審査	請求	54,928,931	-	89,955,227	-	▲0.4	-	0.7	-	174,229,147	-	288,241,248	-	0.4	-	1.6	-	25,730,583	-	133,933,515	-	1.3	-	1.2	-	
	査定	635,790	115.7	274,802	30.5	5.8	6.2	5.5	4.8	2,124,111	121.9	894,497	31.0	7.3	6.8	5.1	3.4	861,128	334.7	476,275	35.6	6.5	5.1	0.3	▲1.0	
	単月点検分	508,775	92.6	233,526	26.0	2.6	3.0	3.2	2.5	1,699,985	97.6	759,436	26.3	4.5	4.1	2.9	1.2	693,934	269.7	412,134	30.8	2.2	0.9	▲1.8	▲3.0	
	突合点検分	77,215	14.1	24,168	2.7	7.0	7.4	6.2	5.5	265,430	15.2	81,936	2.8	8.3	7.9	8.0	6.3	96,417	37.5	34,300	2.6	11.2	9.8	7.2	5.9	
	縦覧点検分	49,800	9.1	17,108	1.9	51.4	51.9	48.8	47.8	158,696	9.1	53,125	1.8	45.8	45.2	42.0	39.8	70,777	27.5	29,841	2.2	64.9	62.8	28.0	26.4	
再審査 の申出 による 調整	保険者	原審どおり	255,401	46.6	-	-	▲4.5	▲2.6	-	-	1,260,005	72.8	-	-	▲2.4	▲1.1	-	-	327,672	128.2	-	-	2.3	1.2	-	-
		査定	76,582	14.0	20,524	2.3	▲15.2	▲13.5	▲13.8	▲13.3	381,554	22.0	118,071	4.2	▲7.9	▲6.7	▲7.5	▲7.4	171,127	67.0	48,298	3.6	▲10.3	▲11.3	▲11.3	▲12.1
		単月点検分	54,394	9.9	15,322	1.7	▲9.8	▲8.0	▲8.3	▲7.7	254,855	14.7	84,742	3.0	3.8	5.2	0.3	0.4	107,194	41.9	30,793	2.3	▲2.2	▲3.3	▲1.5	▲2.3
		縦覧点検分	22,188	4.0	5,202	0.6	▲26.1	▲24.6	▲26.9	▲26.5	126,699	7.3	33,329	1.2	▲24.9	▲23.9	▲22.8	▲22.7	63,933	25.0	17,505	1.3	▲21.3	▲22.1	▲24.6	▲25.3
	審査返戻	2,522	0.5	49,998	5.6	2.5	4.6	18.1	18.9	10,885	0.6	250,915	8.8	24.2	25.9	20.0	20.2	8,489	3.3	151,878	11.4	21.2	19.9	25.2	24.1	
	計	334,505	61.1	-	-	▲7.2	▲5.3	-	-	1,652,444	95.4	-	-	▲3.6	▲2.3	-	-	507,288	198.5	-	-	▲2.1	▲3.1	-	-	
	医療機関	原審どおり	18,392	3.4	-	-	3.6	5.6	-	-	66,261	3.8	-	-	3.5	4.8	-	-	25,238	9.9	-	-	▲2.2	▲3.3	-	-
		査定	8,372	1.5	▲11,236	▲1.3	▲3.1	▲1.2	▲8.5	▲7.9	28,770	1.7	▲35,775	▲1.3	▲4.9	▲3.6	▲14.3	▲14.2	11,500	4.5	▲17,155	▲1.3	▲9.0	▲10.0	▲18.4	▲19.1
		計	26,764	4.9	-	-	1.4	3.4	-	-	95,031	5.5	-	-	0.8	2.1	-	-	36,738	14.4	-	-	▲4.5	▲5.5	-	-
	突合再審査	原審どおり	94,519	17.3	-	-	▲7.6	▲5.8	-	-	487,175	28.1	-	-	▲2.5	▲1.2	-	-	141,827	55.5	-	-	▲0.4	▲1.5	-	-
		査定	36,597	6.7	12,803	1.4	▲14.6	▲12.9	▲27.5	▲27.0	176,913	10.2	61,015	2.1	2.3	3.6	▲19.1	▲19.0	104,060	40.7	36,333	2.7	▲5.5	▲6.5	▲15.1	▲15.8
		審査返戻	349	0.1	1,052	0.1	▲9.4	▲7.5	31.3	32.2	1,321	0.1	4,569	0.2	▲10.3	▲9.1	12.2	12.3	533	0.2	1,810	0.1	10.6	9.4	58.4	57.1
		計	131,465	24.0	-	-	▲9.7	▲7.9	-	-	665,409	38.4	-	-	▲1.3	0.0	-	-	246,420	96.4	-	-	▲2.6	▲3.7	-	-
資格返戻等	資格返戻	131,715	24.0	309,052	34.4	▲5.6	▲5.2	1.2	0.5	305,011	17.5	808,330	28.0	▲16.4	▲16.7	▲9.3	▲10.8	111,955	43.5	662,473	49.5	0.4	▲0.9	1.5	0.3	
	事務返戻	8,614	1.6	64,883	7.2	▲4.6	▲4.3	2.1	1.5	42,494	2.4	202,506	7.0	▲17.2	▲17.5	▲4.0	▲5.5	19,829	7.7	280,530	20.9	▲3.7	▲5.0	▲1.1	▲2.3	
	その他	38,277	7.0	437,594	48.6	▲4.0	▲3.7	3.1	2.5	130,251	7.5	1,251,703	43.4	▲8.2	▲8.6	▲5.9	▲7.4	38,026	14.8	649,617	48.5	▲5.8	▲7.0	▲3.6	▲4.8	
査定・返戻等の合計(点数)		-	-	1,159,473	-	-	-	3.0	-	-	-	3,555,830	-	-	-	▲2.8	-	-	-	2,290,059	-	-	-	0.3	-	

注1:「請求1万件(点)当たり件数(点数)」は、原審査請求件数(点数)に対するものである。ただし、再審査の「請求1万件(点)当たり件数(点数)」は、5～7か月前平均原審査請求件数(点数)に対するものである。
 注2:「査定・返戻等の合計(点数)」は、原審査査定及び保険者等の申出による調整の点数の合計である。

支払基金における審査状況

点 数（医科、全請求者分）

平成26年5月審査分～平成27年4月審査分

支部	原審査										保 険 者 等 の 申 出 に よ る 調 整																			支部
	請求	査定			再審査									医療機関			実合再審査				資格返戻等									
					単月点検分			実合点検分			縦覧点検分			査定		審査返戻	査定		審査返戻	資格返戻		事務返戻		その他						
					(千点)	(千点)	(点)	(千点)	(点)	(千点)	(点)	(千点)	(点)	(千点)	(点)		(千点)	(点)		(千点)	(点)	(千点)	(点)	(千点)	(点)	(千点)	(点)	(千点)	(点)	
全国計	1,087,057.354	3,453,043	31.8	2,922,742	26.9	327,474	3.0	202,826	1.9	483,949	4.5	292,934	2.7	191,015	1.8	1,198,361	11.2	▲ 148,310	▲ 1.4	263,788	2.5	16,863	0.2	3,074,035	28.3	1,266,157	11.6	5,753,491	52.9	全国計
北海道	52,018.573	200,690	38.6	160,759	30.9	20,742	4.0	19,189	3.7	27,249	5.3	15,672	3.0	11,576	2.2	59,277	11.5	▲ 7,275	▲ 1.4	17,055	3.3	2,379	0.5	132,361	25.4	41,291	7.9	238,883	45.9	北海道
青森県	10,551.498	20,903	19.8	16,882	16.0	2,776	2.6	1,245	1.2	3,171	3.0	1,869	1.8	1,302	1.2	3,326	3.2	▲ 531	▲ 0.5	1,856	1.8	32	0.0	26,652	25.3	17,110	16.2	46,350	43.9	青森県
岩手県	9,317.641	26,180	28.1	22,664	24.3	2,721	2.9	795	0.9	3,076	3.3	1,301	1.4	1,775	1.9	13,161	14.3	▲ 931	▲ 1.0	1,730	1.9	19	0.0	25,591	27.5	11,846	12.7	46,260	49.6	岩手県
鹿兒島県	14,327.821	38,003	26.5	34,481	24.1	2,504	1.7	1,018	0.7	6,891	4.9	4,468	3.2	2,422	1.7	17,811	12.6	▲ 1,846	▲ 1.3	2,988	2.1	31	0.0	60,226	42.0	14,490	10.1	65,912	46.0	鹿兒島県
沖縄県	12,590.185	38,472	30.6	35,193	28.0	2,392	1.9	888	0.7	6,041	4.8	3,422	2.7	2,618	2.1	26,974	21.6	▲ 2,167	▲ 1.7	1,807	1.4	0	0.0	53,464	42.5	12,977	10.3	53,135	42.2	沖縄県

注：表中の網掛け部分は、原審査請求点数に対する請求1万点当たり点数である。ただし、再審査は5～7か月前平均原審査請求点数により算出している。

支払基金における審査状況

点数 対前年増減率(医科, 全請求者分)

平成26年5月審査分～平成27年4月審査分

支部	原審査					保険者等の申出による調整										支部
	請求	査定				再審査			医療機関		突合再審査		資格返戻等			
		単月点検分	突合点検分	縦覧点検分	査定	審査返戻	査定	保険者		審査返戻	資格返戻	事務返戻	その他			
								単月点検分	縦覧点検分							
(%)	(%)	(%)	(%)	(%)	(%)	(%)	(%)	(%)	(%)	(%)	(%)	(%)				
全国計	2.4	4.7	2.2	9.6	45.4	▲ 5.8	5.0	▲ 18.7	6.2	▲ 12.8	▲ 16.8	31.4	▲ 1.7	▲ 32.8	3.2	全国計
北海道	0.7	0.5	▲ 3.8	8.2	42.7	▲ 27.3	▲ 9.7	▲ 42.5	▲ 5.6	▲ 31.8	▲ 16.4	57.5	4.6	▲ 28.8	14.8	北海道
青森県	2.0	▲ 1.5	▲ 0.4	▲ 20.9	64.5	24.0	26.6	20.4	5.9	61.3	▲ 8.2	112.6	▲ 3.2	▲ 24.9	▲ 14.7	青森県
岩手県	1.9	30.6	31.9	12.3	75.7	▲ 42.1	▲ 35.6	▲ 46.1	▲ 11.6	▲ 46.6	▲ 45.3	53.5	▲ 10.9	▲ 27.7	▲ 18.1	岩手県
宮城県	2.1	6.4	3.5	12.1	151.8	▲ 26.3	1.3	▲ 45.3	115.0	▲ 4.5	▲ 13.9	365.6	▲ 10.5	▲ 47.2	▲ 26.5	宮城県
秋田県	0.8	▲ 20.2	▲ 25.9	▲ 9.0	364.8	▲ 3.3	43.5	▲ 31.1	▲ 36.8	7.6	▲ 21.7	...	▲ 36.2	▲ 80.8	▲ 22.6	秋田県
山形県	2.7	▲ 0.8	▲ 3.1	8.6	201.3	▲ 21.9	▲ 16.0	▲ 29.8	13.5	▲ 36.3	▲ 21.6	▲ 50.0	12.0	▲ 47.4	2.7	山形県
福島県	4.1	▲ 15.8	▲ 16.8	▲ 15.0	40.0	0.2	27.7	▲ 30.4	▲ 15.2	▲ 9.4	▲ 17.8	204.9	▲ 9.4	▲ 24.5	▲ 4.3	福島県
茨城県	2.4	▲ 10.2	▲ 10.6	11.0	▲ 56.7	3.9	25.1	▲ 22.0	▲ 18.5	17.5	▲ 1.5	227.6	▲ 14.3	▲ 16.7	0.4	茨城県
栃木県	2.9	▲ 12.5	▲ 9.1	33.8	▲ 48.9	43.9	43.0	46.2	▲ 7.6	▲ 30.0	3.5	433.3	9.2	▲ 19.5	22.1	栃木県
群馬県	3.8	▲ 6.6	▲ 9.3	1.1	52.6	7.9	57.5	▲ 34.4	4.2	40.9	5.3	▲ 72.8	4.5	▲ 27.6	10.8	群馬県
埼玉県	3.8	17.8	12.6	30.1	99.4	▲ 6.6	▲ 14.6	11.6	18.0	▲ 18.8	▲ 23.0	85.0	▲ 5.1	▲ 40.3	20.7	埼玉県
千葉県	3.4	20.6	18.9	14.7	57.3	▲ 9.9	1.1	▲ 27.0	▲ 5.1	▲ 30.0	▲ 6.5	148.8	▲ 13.0	▲ 42.1	6.6	千葉県
東京都	3.5	8.6	8.4	7.1	17.9	3.7	▲ 3.5	20.4	31.8	▲ 48.5	▲ 12.3	10.9	▲ 1.8	▲ 51.8	▲ 4.7	東京都
神奈川県	3.1	▲ 1.2	▲ 0.9	0.1	▲ 8.5	▲ 5.7	21.5	▲ 29.7	37.5	▲ 5.0	▲ 19.0	29.6	2.7	▲ 36.4	▲ 20.9	神奈川県
新潟県	1.6	▲ 9.3	▲ 12.8	▲ 3.6	87.2	1.5	9.4	▲ 5.8	19.5	▲ 22.0	▲ 8.1	74.9	▲ 3.3	34.8	50.9	新潟県
富山県	▲ 0.3	▲ 10.6	▲ 13.5	5.9	6.6	▲ 22.8	67.7	▲ 45.0	▲ 11.4	▲ 31.1	9.8	315.4	▲ 13.5	▲ 47.2	▲ 8.0	富山県
石川県	0.9	▲ 14.4	▲ 17.7	▲ 12.6	169.3	▲ 26.5	▲ 10.5	▲ 43.1	30.6	40.3	▲ 1.0	▲ 0.8	▲ 19.4	▲ 69.9	7.0	石川県
福井県	1.7	▲ 13.5	▲ 16.1	8.0	29.7	▲ 12.2	159.2	▲ 72.4	0.3	▲ 6.0	▲ 18.6	...	7.5	▲ 36.2	20.3	福井県
山梨県	0.7	33.2	14.4	134.7	159.6	▲ 5.7	29.3	▲ 40.1	▲ 10.3	▲ 54.1	46.3	166.3	▲ 16.3	▲ 19.8	29.7	山梨県
長野県	3.7	32.2	32.8	10.7	89.4	4.3	17.6	▲ 5.4	40.7	26.2	▲ 19.4	...	▲ 16.6	5.9	19.8	長野県
岐阜県	0.5	18.5	13.4	21.3	105.2	▲ 11.7	4.7	▲ 22.3	▲ 30.6	2.1	▲ 33.4	22.3	35.4	▲ 21.3	▲ 32.1	岐阜県
静岡県	3.4	21.1	20.2	27.5	20.5	▲ 9.6	▲ 5.3	▲ 16.9	24.5	▲ 25.3	▲ 31.6	▲ 6.7	▲ 11.0	0.9	15.8	静岡県
愛知県	2.6	15.5	11.6	18.5	70.6	▲ 17.3	▲ 8.4	▲ 26.6	16.0	▲ 8.6	▲ 21.3	114.6	17.8	▲ 19.8	▲ 6.3	愛知県
三重県	2.4	3.0	▲ 2.6	39.6	37.3	▲ 37.5	▲ 30.0	▲ 42.5	23.3	90.8	▲ 2.1	...	9.9	▲ 20.4	29.4	三重県
滋賀県	3.4	13.0	11.1	12.4	59.8	▲ 16.0	▲ 5.0	▲ 31.0	▲ 28.4	50.3	▲ 7.7	153.0	4.6	14.4	▲ 14.4	滋賀県
京都府	1.2	▲ 12.0	▲ 14.2	▲ 10.0	124.6	▲ 20.6	▲ 0.9	▲ 38.7	24.1	30.2	▲ 29.3	▲ 17.9	13.8	▲ 24.8	43.5	京都府
大阪府	2.1	5.6	2.0	3.8	85.7	2.7	11.3	▲ 9.2	▲ 3.0	▲ 8.1	▲ 27.7	▲ 11.5	▲ 3.7	▲ 25.1	▲ 3.9	大阪府
兵庫県	3.0	3.2	▲ 0.3	19.8	56.0	▲ 16.6	▲ 16.6	▲ 16.7	▲ 3.7	▲ 7.6	▲ 8.3	▲ 29.3	▲ 1.4	▲ 20.4	33.5	兵庫県
奈良県	1.5	▲ 22.4	▲ 26.2	27.6	▲ 5.6	▲ 23.3	▲ 12.6	▲ 37.5	134.9	19.0	10.0	...	▲ 17.8	▲ 13.3	17.4	奈良県
和歌山県	1.1	0.3	▲ 1.4	9.3	25.5	5.6	6.3	4.2	▲ 37.6	5.2	2.5	▲ 89.6	7.6	▲ 41.6	▲ 6.2	和歌山県
鳥取県	2.0	▲ 4.9	▲ 11.3	28.5	45.8	24.2	26.2	23.2	▲ 40.8	60.9	▲ 19.7	▲ 87.0	18.3	7.6	▲ 4.7	鳥取県
島根県	1.4	▲ 3.4	▲ 5.2	11.7	▲ 0.0	▲ 40.3	▲ 5.7	▲ 55.2	25.7	▲ 35.9	▲ 43.1	-	▲ 23.1	140.7	15.5	島根県
岡山県	0.7	▲ 0.9	▲ 0.7	▲ 3.6	▲ 1.3	▲ 9.3	10.0	▲ 23.4	92.7	▲ 7.7	▲ 24.4	▲ 82.4	▲ 12.9	▲ 22.3	▲ 11.8	岡山県
広島県	2.0	7.1	2.4	8.1	127.4	20.0	27.7	9.4	▲ 36.4	▲ 0.5	▲ 1.8	...	▲ 4.2	▲ 3.4	12.1	広島県
山口県	0.9	3.8	▲ 3.3	28.3	182.9	66.8	73.5	59.7	5.0	▲ 45.2	▲ 27.9	...	5.4	▲ 48.2	64.4	山口県
徳島県	1.6	7.9	6.0	5.0	86.9	▲ 19.1	41.8	▲ 35.7	18.1	▲ 34.1	▲ 36.9	83.0	▲ 18.3	▲ 3.7	1.2	徳島県
香川県	5.1	15.2	13.1	22.4	31.1	▲ 4.0	▲ 0.0	▲ 10.5	17.9	10.9	▲ 9.9	-	▲ 0.7	▲ 62.8	9.6	香川県
愛媛県	1.7	5.9	▲ 0.4	18.4	156.8	▲ 5.0	3.2	▲ 12.0	51.1	▲ 3.7	▲ 22.2	...	23.4	▲ 9.3	11.9	愛媛県
高知県	0.9	▲ 14.1	▲ 16.3	▲ 7.1	82.4	▲ 28.1	27.8	▲ 58.2	107.1	▲ 55.8	▲ 26.6	338.0	0.0	▲ 13.8	▲ 6.1	高知県
福岡県	0.8	5.8	3.0	11.6	45.7	▲ 1.3	5.3	▲ 9.7	▲ 27.7	9.5	▲ 10.2	74.8	▲ 3.6	▲ 7.2	1.7	福岡県
佐賀県	3.4	32.1	32.9	13.1	140.2	▲ 21.6	9.9	▲ 42.7	61.8	▲ 7.4	▲ 40.1	...	19.4	▲ 8.9	▲ 10.6	佐賀県
長崎県	2.0	▲ 5.6	▲ 9.3	8.3	22.7	▲ 18.3	22.4	▲ 34.8	73.6	▲ 63.5	▲ 17.0	21.6	▲ 4.3	▲ 6.7	▲ 31.2	長崎県
熊本県	2.4	5.7	3.7	7.6	50.0	0.9	25.4	▲ 24.0	40.8	▲ 5.3	▲ 23.0	-	▲ 1.1	▲ 33.8	4.6	熊本県
大分県	1.2	4.7	2.6	▲ 12.6	232.2	5.5	126.0	▲ 34.1	▲ 9.2	▲ 13.9	▲ 26.6	109.0	11.4	▲ 14.7	33.0	大分県
宮崎県	1.2	10.8	8.9	12.8	105.4	6.9	42.4	▲ 6.1	▲ 8.4	▲ 20.1	▲ 16.5	8.6	▲ 15.7	16.2	▲ 12.1	宮崎県
鹿児島県	2.4	6.0	6.8	▲ 7.5	21.6	▲ 4.7	▲ 13.9	18.9	▲ 12.7	▲ 15.0	▲ 14.8	401.7	1.3	▲ 50.1	9.1	鹿児島県
沖縄県	2.5	▲ 5.5	▲ 7.2	2.6	91.1	22.7	21.1	24.9	19.8	25.2	▲ 4.9	▲ 98.9	24.4	10.7	4.0	沖縄県

支払基金における審査状況

平成26年度

特別審査委員会分再掲

(医科, 全請求者分)

平成26年5月審査分～平成27年4月審査分

処理区分		件数	請求1万件 当たり件数	点数	請求1万点 当たり点数	対前年増減率				
						件数	請求1万件 当たり件数	点数	請求1万点 当たり点数	
		(件)	(件)	(千点)	(点)	(%)	(%)	(%)	(%)	
原 審 査	請求	22,070	-	12,899,907	-	16.5	-	14.9	-	
	査定	12,227	5,540.1	297,672	230.8	8.3	▲ 7.0	0.4	▲ 12.6	
再 審 査	保 険 者	原審どおり	6,098	2,763.0	-	-	10.2	▲ 5.5	-	-
		査定	642	290.9	2,102	1.6	▲ 4.6	▲ 18.1	0.9	▲ 12.2
		単月点検分	585	265.1	1,762	1.4	11.6	▲ 4.2	32.0	14.9
		縦覧点検分	57	25.8	340	0.3	▲ 61.7	▲ 67.2	▲ 54.6	▲ 60.5
		計	6,740	3,053.9	-	-	8.6	▲ 6.8	-	-
	医 療 機 関	原審どおり	2,070	937.9	-	-	1.3	▲ 13.0	-	-
		査定	110	49.8	▲ 1,900	▲ 1.5	▲ 1.8	▲ 15.7	53.1	33.3
		計	2,180	987.8	-	-	1.2	▲ 13.2	-	-

注1 「請求1万件(点)当たり件数(点数)」は、原審査請求件数(点数)に対するものである。

2 原審査及び再審査の件数及び点数は、レセプト単位である。

原審査査定件数の比較(対前年増減率)

(医科, 単月点検分)

平成26年5月審査分～平成27年4月審査分

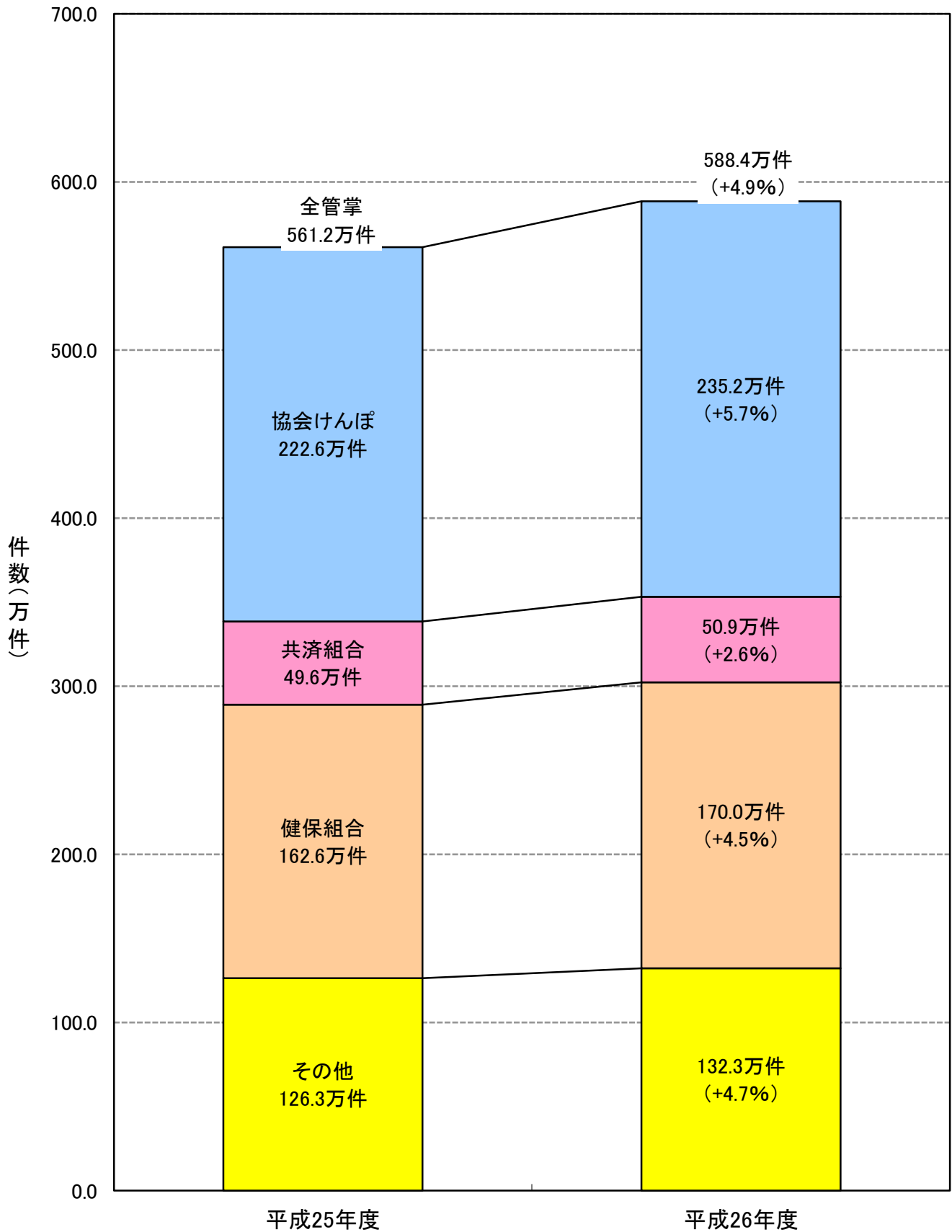

注1 : 平成26年度の()内の数値は、平成25年度に対する増減率である。

注2 : 「その他」の数値は、船員保険及びその他各法の数値である。

原審査査定点数の比較(対前年増減率)

(医科, 単月点検分)

平成26年5月審査分～平成27年4月審査分

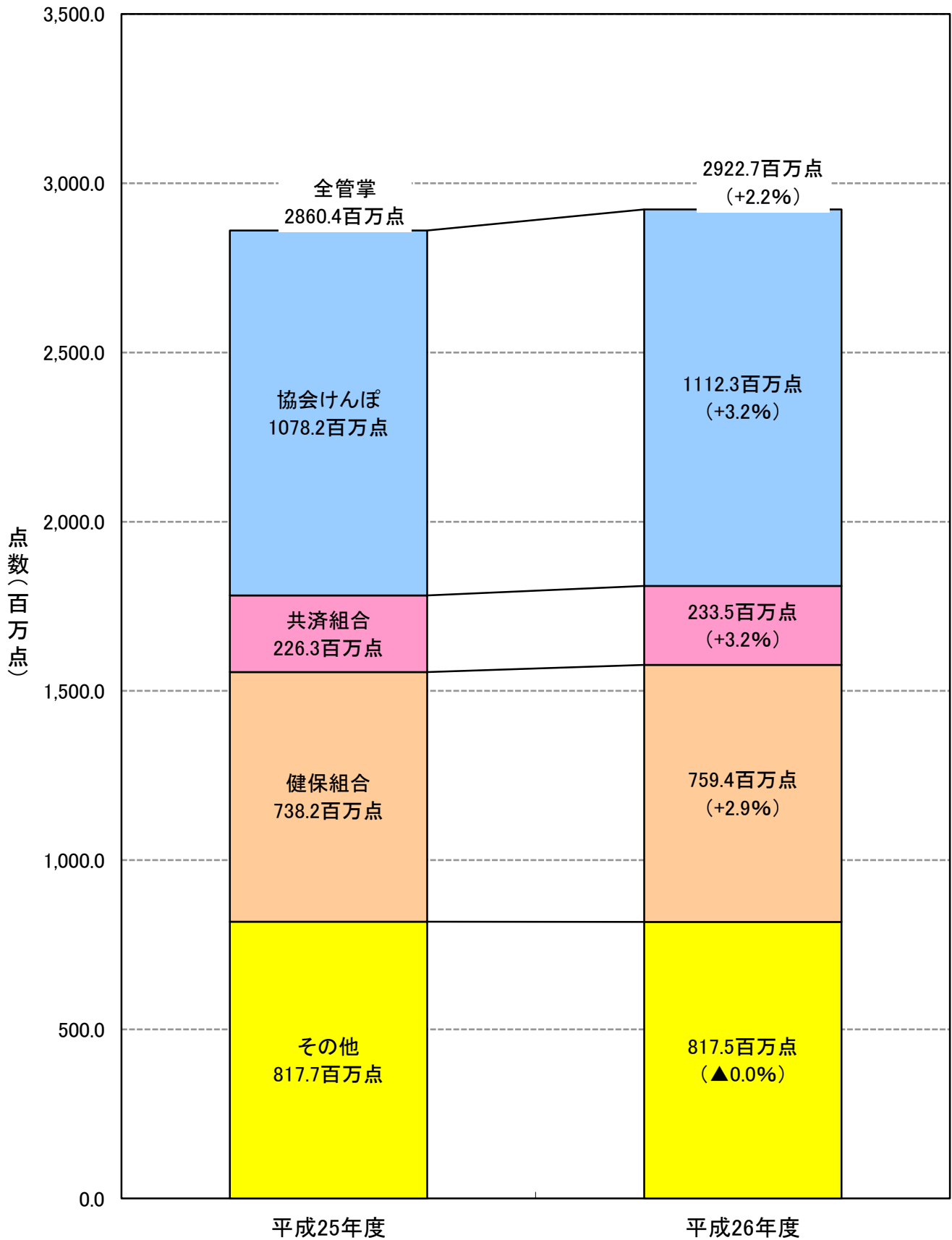

注1 : 平成26年度の()内の数値は、平成25年度に対する増減率である。

注2 : 「その他」の数値は、船員保険及びその他各法の数値である。

縦覧/単月点検別・管掌別再審査査定件数の比較(対前年増減率)

(医科, 保険者請求分)

平成26年5月審査分～平成27年4月審査分

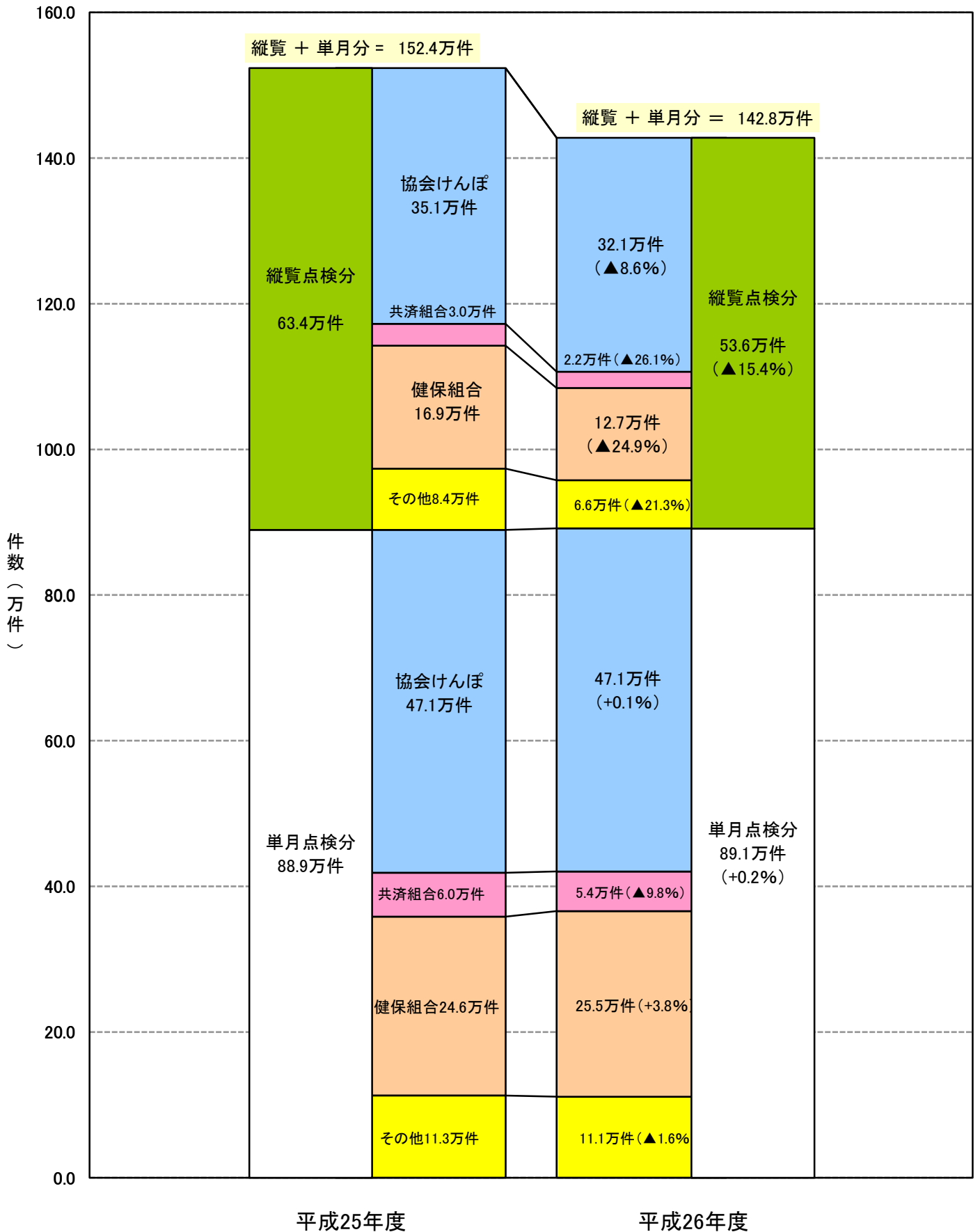

注1: 平成26年度の()内の数値は、平成25年度に対する増減率である。

注2: 「その他」の数値は、船員保険及びその他各法の数値である。

縦覧/単月点検別・管掌別再審査査定点数の比較(対前年増減率)

(医科, 保険者請求分)

平成26年5月審査分～平成27年4月審査分

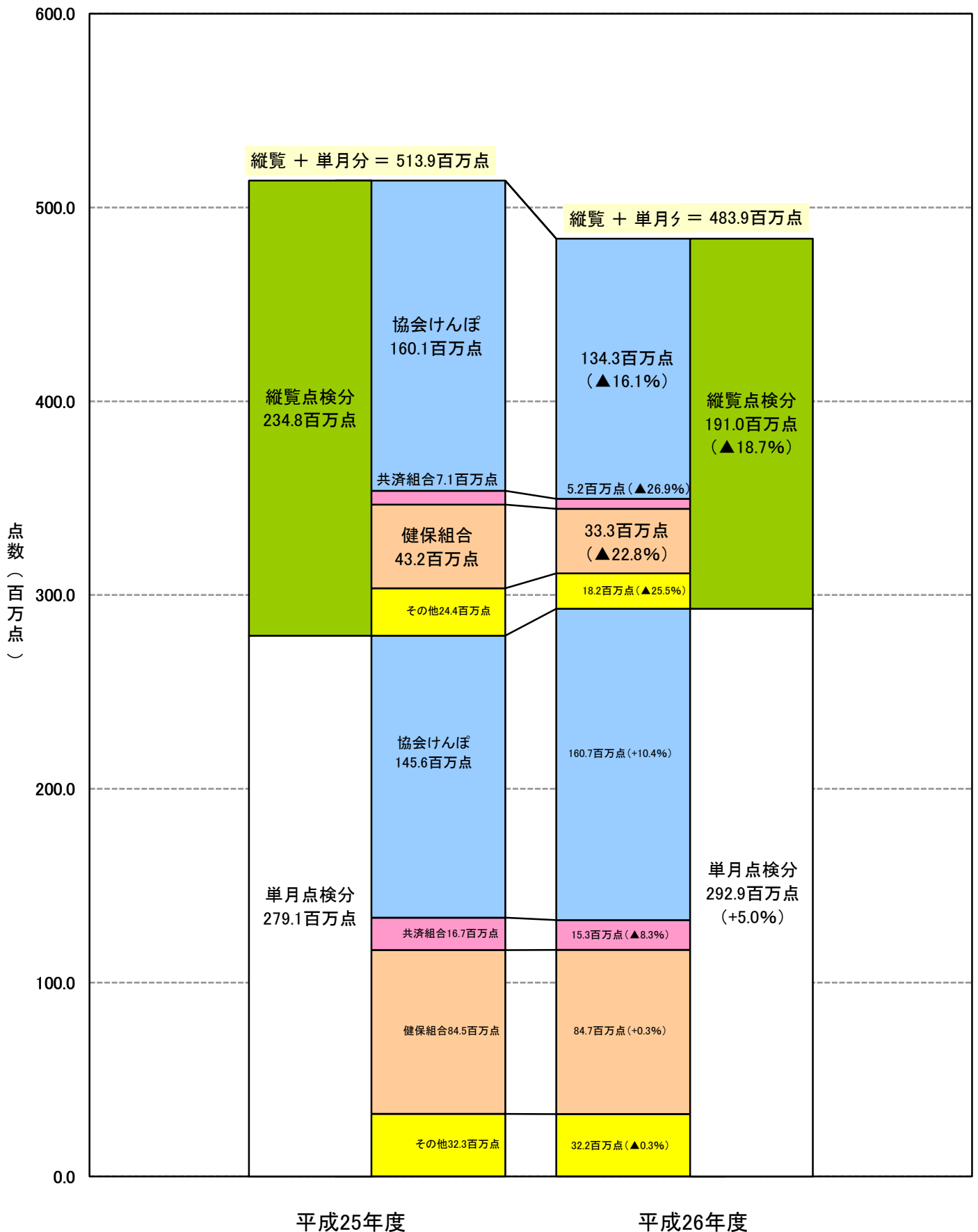

注1 : 平成26年度の()内の数値は、平成25年度に対する増減率である。

注2 : 「その他」の数値は、船員保険及びその他各法の数値である。

支払基金における審査状況

平成26年度

— 歯科 —

平成26年5月審査分～平成27年4月審査分

用語の説明

(原審査欄)

- ・ 原審査・・・・・・・・・・・・・・・・・・医療機関から請求があった診療報酬明細書に対する審査
- ・ 査定一単月点検分・・・・・・・・・・原審査査定のうち、単月単位（明細書1件単位）の審査によるもの
- ・ 査定一突合点検分・・・・・・・・・・原審査査定のうち、診療報酬明細書と調剤報酬明細書を照合した審査によるもの
（調剤報酬明細書に係る原審査査定を含む）
- ・ 査定一縦覧点検分・・・・・・・・・・原審査査定のうち、複数月単位の審査によるもの
（入院明細書と入院外明細書を照合した審査（入外点検）の原審査査定を含む）

(保険者等の申出による調整欄)

- ・ 再審査欄
- ・ 再審査・・・・・・・・・・・・・・・・・・原審査後の診療報酬明細書に、保険者又は医療機関が再度の審査を申し出たものに対する審査
- ・ 原審どおり・・・・・・・・・・・・・・・・・・再審査の結果、診療内容について保険者又は医療機関からの申出に対し原審査のとおりとしたもの
- ・ 査定・・・・・・・・・・・・・・・・・・再審査の結果、診療内容について保険者又は医療機関からの申出により査定したもの
- ・ 査定一単月点検分・・・・・・・・・・保険者からの申出により査定したものうち、単月単位（明細書1件単位）の審査によるもの
- ・ 査定一縦覧点検分・・・・・・・・・・保険者からの申出により査定したものうち、複数月単位の審査によるもの
- ・ 審査返戻・・・・・・・・・・・・・・・・・・再審査の必要上、診療内容について医療機関に返戻照会したもの

- ・ 突合再審査欄
- ・ 突合再審査・・・・・・・・・・・・・・・・・・保険者が診療報酬明細書と調剤報酬明細書を照合し、再度の審査を申し出たものに対する審査
- ・ 原審どおり・・・・・・・・・・・・・・・・・・突合再審査の結果、保険者からの申出に対し原審査のとおりとしたもの
- ・ 査定・・・・・・・・・・・・・・・・・・突合再審査の結果、保険者からの申出により査定したもの
- ・ 審査返戻・・・・・・・・・・・・・・・・・・突合再審査の必要上、診療内容について医療機関に返戻照会したもの

- ・ 資格返戻等欄
- ・ 資格返戻・・・・・・・・・・・・・・・・・・保険者から受給資格がないとの申出があり、医療機関に返戻照会したもの
- ・ 事務返戻・・・・・・・・・・・・・・・・・・保険者からの申出のうち、事務内容について医療機関に返戻照会したもの
- ・ その他・・・・・・・・・・・・・・・・・・医療機関からの取り下げ依頼等によるもの

記号の説明

- ・ 「-」は掲げる計数がないもの、「0」は表示単位に満たないもの、「▲」は負数のもの、「…」は対前年増減率で乖離があるもの

支払基金における審査状況(総括)
平成26年度

(歯科、全請求者分)

平成26年5月審査分～平成27年4月審査分

処理区分	全管掌分								協会けんぽ分								船員保険分								
	件数	請求1万件 当たり件数	点数	請求1万点 当たり点数	対前年増減率				件数	請求1万件 当たり件数	点数	請求1万点 当たり点数	対前年増減率				件数	請求1万件 当たり件数	点数	請求1万点 当たり点数	対前年増減率				
					件数	請求1万件 当たり件数	点数	請求1万点 当たり点数					件数	請求1万件 当たり件数	点数	請求1万点 当たり点数					件数	請求1万件 当たり件数	点数	請求1万点 当たり点数	
原 審 査	請求	124,875,246	-	149,082,870	-	4.0	-	4.2	-	53,884,368	-	66,247,262	-	4.7	-	5.0	-	168,681	-	236,904	-	0.1	-	0.3	-
	査定	558,234	44.7	63,892	4.3	22.2	17.5	10.8	6.4	254,775	47.3	29,037	4.4	22.1	16.6	12.3	6.9	1,011	59.9	131	5.5	3.8	3.7	16.5	16.2
	単月点検分	449,995	36.0	50,165	3.4	24.5	19.7	9.1	4.7	204,859	38.0	22,754	3.4	23.6	18.0	10.6	5.4	855	50.7	111	4.7	3.6	3.5	14.7	14.4
	突合点検分	6,808	0.5	659	0.0	9.4	5.2	▲4.7	▲8.5	2,916	0.5	296	0.0	11.3	6.3	▲10.1	▲14.4	14	0.8	1	0.0	27.3	27.1	32.1	31.8
	縦覧点検分	101,431	8.1	13,068	0.9	13.9	9.6	19.1	14.3	47,000	8.7	5,988	0.9	16.7	11.4	20.7	15.0	142	8.4	19	0.8	2.9	2.8	26.9	26.5
再 審 査 者 等 の 申 出 に よ る 調 整	原審どおり	266,945	21.8	-	-	▲0.1	▲3.0	-	-	133,422	25.4	-	-	4.2	0.4	-	-	31	1.8	-	-	▲58.7	▲58.6	-	-
	査定	216,634	17.7	44,434	3.1	▲18.8	▲21.2	▲18.3	▲19.9	175,692	33.4	37,369	5.8	▲18.1	▲21.0	▲17.9	▲20.1	9	0.5	4	0.2	▲25.0	▲24.8	8.4	9.8
	単月点検分	56,542	4.6	6,900	0.5	▲3.8	▲6.6	▲1.9	▲3.7	40,809	7.8	5,019	0.8	4.0	0.2	6.3	3.5	7	0.4	3	0.1	-	0.2	145.2	148.3
	縦覧点検分	160,092	13.1	37,533	2.6	▲23.0	▲25.3	▲20.8	▲22.3	134,883	25.7	32,350	5.0	▲23.0	▲25.8	▲20.7	▲22.9	2	0.1	0	0.0	▲60.0	▲59.9	▲84.8	▲84.6
	審査返戻	15,867	1.3	45,553	3.1	▲4.9	▲7.7	0.7	▲1.3	10,425	2.0	29,973	4.7	▲8.2	▲11.5	2.3	▲0.4	1	0.1	2	0.1	-	-	-	-
	計	499,446	40.9	-	-	▲9.3	▲11.9	-	-	319,539	60.8	-	-	▲9.7	▲13.0	-	-	41	2.4	-	-	▲52.9	▲52.8	-	-
	原審どおり	2,290	0.2	-	-	▲42.6	▲44.3	-	-	1,332	0.3	-	-	▲28.9	▲31.5	-	-	-	-	-	-	-	-	-	-
	査定	1,771	0.1	▲721	▲0.0	2.0	▲1.0	13.8	11.7	934	0.2	▲461	▲0.1	▲4.4	▲7.9	59.7	55.4	1	0.1	▲0	▲0.0	▲50.0	▲49.9	▲85.7	▲85.5
	計	4,061	0.3	-	-	▲29.1	▲31.2	-	-	2,266	0.4	-	-	▲20.5	▲23.4	-	-	1	0.1	-	-	▲83.3	▲83.3	-	-
	突 合 再 審 査	原審どおり	6,687	0.5	-	-	▲17.8	▲20.2	-	-	6,342	1.2	-	-	▲15.9	▲19.0	-	-	-	-	-	-	-	-	-
査定	7,750	0.6	1,046	0.1	▲31.6	▲33.6	▲28.6	▲29.9	7,580	1.4	999	0.2	▲32.1	▲34.6	▲28.4	▲30.3	-	-	-	-	-	-	-	-	
審査返戻	352	0.0	552	0.0	▲13.7	▲16.3	▲23.7	▲25.1	195	0.0	276	0.0	▲9.7	▲13.0	▲6.2	▲8.7	-	-	-	-	-	-	-	-	
計	14,789	1.2	-	-	▲25.6	▲27.8	-	-	14,117	2.7	-	-	▲25.4	▲28.1	-	-	-	-	-	-	-	-	-	-	
資 格 返 戻 等	資格返戻	460,346	36.9	619,317	41.5	▲6.7	▲10.3	▲7.6	▲11.3	226,307	42.0	298,172	45.0	▲4.4	▲8.7	▲5.3	▲9.8	1,238	73.4	1,751	73.9	54.2	54.0	48.2	47.8
	事務返戻	59,891	4.8	80,044	5.4	▲10.9	▲14.3	▲12.0	▲15.6	32,850	6.1	43,092	6.5	▲4.1	▲8.4	▲5.1	▲9.6	70	4.1	95	4.0	4.5	4.4	13.2	12.8
	その他	83,408	6.7	132,722	8.9	1.0	▲2.8	3.1	▲1.0	35,758	6.6	58,927	8.9	6.0	1.2	45.0	38.0	174	10.3	321	13.6	3.0	2.8	14.8	14.5
査 定 ・ 返 戻 等 の 合 計 (点 数)	-	-	986,838	-	-	-	▲5.9	-	-	-	497,383	-	-	-	▲1.1	-	-	-	-	2,303	-	-	-	39.0	-

注 1:「請求1万件(点)当たり件数(点数)」は、原審査請求件数(点数)に対するものである。ただし、再審査の「請求1万件(点)当たり件数(点数)」は、5～7か月前平均原審査請求件数(点数)に対するものである。
2:「査定・返戻等の合計(点数)」は、原審査査定及び保険者等の申出による調整の点数の合計である。

(歯科、全請求者分)

平成26年5月審査分～平成27年4月審査分

処理区分	共済組合分								健保組合分								生活保護分									
	件数	請求1万件 当たり件数	点数	請求1万点 当たり点数	対前年増減率				件数	請求1万件 当たり件数	点数	請求1万点 当たり点数	対前年増減率				件数	請求1万件 当たり件数	点数	請求1万点 当たり点数	対前年増減率					
					件数	請求1万件 当たり件数	点数	請求1万点 当たり点数					件数	請求1万件 当たり件数	点数	請求1万点 当たり点数					件数	請求1万件 当たり件数	点数	請求1万点 当たり点数		
(件)	(件)	(千点)	(点)	(%)	(%)	(%)	(%)	(件)	(件)	(千点)	(点)	(%)	(%)	(%)	(%)	(件)	(件)	(千点)	(点)	(%)	(%)	(%)	(%)			
原 審 査	請求	13,319,272	-	14,873,684	-	2.0	-	2.5	-	44,958,114	-	52,078,266	-	2.8	-	3.2	-	3,708,258	-	6,985,029	-	3.2	-	0.8	-	
	査定	55,670	41.8	6,818	4.6	18.5	16.1	13.2	10.4	185,229	41.2	20,740	4.0	22.0	18.7	7.7	4.4	29,620	79.9	3,802	5.4	14.6	11.0	1.2	0.3	
	単月点検分	44,143	33.1	5,258	3.5	20.0	17.6	12.1	9.3	149,384	33.2	16,234	3.1	25.1	21.7	6.2	2.9	24,095	65.0	3,074	4.4	20.3	16.6	▲ 0.8	▲ 1.6	
	突合点検分	704	0.5	77	0.1	24.8	22.3	33.8	30.5	2,779	0.6	240	0.0	3.8	1.0	▲ 10.2	▲ 13.0	207	0.6	25	0.0	-	▲ 3.1	12.9	12.0	
	縦覧点検分	10,823	8.1	1,483	1.0	12.2	10.0	16.3	13.4	33,066	7.4	4,266	0.8	11.2	8.2	15.1	11.6	5,318	14.3	704	1.0	▲ 5.4	▲ 8.3	10.6	9.7	
再 審 査 者 等 の 申 出 に よ る 調 整	保 険 者	原審どおり	14,173	10.8	-	-	4.2	3.3	-	-	101,995	23.0	-	-	▲ 3.6	▲ 5.2	-	-	17,050	46.8	-	-	▲ 11.8	▲ 14.0	-	-
		査定	2,414	1.8	452	0.3	▲ 29.9	▲ 30.5	▲ 19.4	▲ 19.4	30,107	6.8	5,296	1.0	▲ 23.9	▲ 25.2	▲ 23.3	▲ 23.9	8,364	22.9	1,305	1.9	▲ 9.8	▲ 12.0	▲ 5.9	▲ 5.3
		単月点検分	1,205	0.9	179	0.1	▲ 34.0	▲ 34.6	▲ 15.9	▲ 15.9	10,598	2.4	1,193	0.2	▲ 20.9	▲ 22.2	▲ 23.6	▲ 24.2	3,902	10.7	503	0.7	▲ 8.7	▲ 10.9	▲ 5.9	▲ 5.3
		縦覧点検分	1,209	0.9	273	0.2	▲ 25.3	▲ 25.9	▲ 21.6	▲ 21.5	19,509	4.4	4,103	0.8	▲ 25.5	▲ 26.7	▲ 23.2	▲ 23.9	4,462	12.2	802	1.2	▲ 10.8	▲ 13.0	▲ 5.9	▲ 5.3
	審査返戻	394	0.3	1,450	1.0	▲ 1.0	▲ 1.8	38.5	38.6	2,725	0.6	6,725	1.3	▲ 9.9	▲ 11.4	▲ 12.8	▲ 13.5	2,320	6.4	7,399	10.7	21.7	18.7	3.2	3.8	
	計	16,981	12.9	-	-	▲ 2.7	▲ 3.5	-	-	134,827	30.5	-	-	▲ 9.1	▲ 10.7	-	-	27,734	76.1	-	-	▲ 9.1	▲ 11.4	-	-	
	医 療 機 関	原審どおり	203	0.2	-	-	▲ 66.8	▲ 67.1	-	-	644	0.1	-	-	▲ 53.1	▲ 53.9	-	-	106	0.3	-	-	▲ 14.5	▲ 16.6	-	-
		査定	141	0.1	▲ 39	▲ 0.0	13.7	12.8	▲ 25.0	▲ 24.9	499	0.1	▲ 176	▲ 0.0	19.4	17.4	▲ 29.2	▲ 29.8	91	0.2	▲ 23	▲ 0.0	23.0	19.9	▲ 8.7	▲ 8.1
	計	344	0.3	-	-	▲ 53.2	▲ 53.6	-	-	1,143	0.3	-	-	▲ 36.2	▲ 37.3	-	-	197	0.5	-	-	▲ 0.5	▲ 3.0	-	-	
	突 合 再 審 査	原審どおり	38	0.0	-	-	31.0	29.9	-	-	189	0.0	-	-	43.2	40.8	-	-	116	0.3	-	-	▲ 72.8	▲ 73.4	-	-
査定		27	0.0	6	0.0	237.5	234.7	28.7	28.8	88	0.0	24	0.0	▲ 27.3	▲ 28.5	▲ 54.1	▲ 54.4	55	0.2	17	0.0	27.9	24.7	40.3	41.2	
審査返戻		9	0.0	8	0.0	-	▲ 0.8	▲ 31.4	▲ 31.4	22	0.0	41	0.0	266.7	260.5	323.8	320.2	126	0.3	227	0.3	▲ 28.4	▲ 30.2	▲ 43.7	▲ 43.4	
計		74	0.1	-	-	60.9	59.5	-	-	299	0.1	-	-	15.4	13.5	-	-	297	0.8	-	-	▲ 54.0	▲ 55.1	-	-	
資 格 返 戻 等	資格返戻	46,799	35.1	57,090	38.4	▲ 6.3	▲ 8.2	▲ 5.9	▲ 8.2	135,392	30.1	169,764	32.6	▲ 14.7	▲ 17.0	▲ 16.1	▲ 18.7	46,610	125.7	88,090	126.1	3.0	▲ 0.2	▲ 1.2	▲ 2.0	
	事務返戻	3,405	2.6	4,603	3.1	▲ 15.4	▲ 17.1	▲ 15.5	▲ 17.6	18,844	4.2	23,192	4.5	▲ 19.5	▲ 21.7	▲ 21.3	▲ 23.7	4,620	12.5	8,923	12.8	▲ 14.5	▲ 17.2	▲ 14.4	▲ 15.1	
	その他	7,967	6.0	10,821	7.3	▲ 1.1	▲ 3.0	▲ 6.6	▲ 8.9	29,826	6.6	44,160	8.5	▲ 0.2	▲ 2.9	▲ 22.8	▲ 25.2	3,815	10.3	10,248	14.7	2.4	▲ 0.8	0.8	0.0	
査定・返戻等の合計(点数)		-	-	81,209	-	-	-	▲ 4.8	-	-	-	269,766	-	-	-	▲ 16.4	-	-	-	119,988	-	-	-	▲ 2.0	-	

注 1:「請求1万件(点)当たり件数(点数)」は、原審査請求件数(点数)に対するものである。ただし、再審査の「請求1万件(点)当たり件数(点数)」は、5～7か月前平均原審査請求件数(点数)に対するものである。
 2:「査定・返戻等の合計(点数)」は、原審査査定及び保険者等の申出による調整の点数の合計である。

支払基金における審査状況

件数 対前年増減率（歯科、全請求者分）

平成26年5月審査分～平成27年4月審査分

支部	原審査					保険者等の申出による調整															支部	
	請求	査定	再審査			再審査					突合再審査					資格返戻等						
			単月点検分	突合点検分	縦覧点検分	原審どおり	保険者		医療機関			原審どおり	査定	計	原審どおり	査定	審査返戻	計	資格返戻	事務返戻		その他
							単月点検分	縦覧点検分	審査返戻	計	原審どおり											
(%)	(%)	(%)	(%)	(%)	(%)	(%)	(%)	(%)	(%)	(%)	(%)	(%)	(%)	(%)	(%)	(%)	(%)	(%)	(%)			
全国計	4.0	22.2	24.5	9.4	13.9	▲ 0.1	▲ 18.8	▲ 3.8	▲ 23.0	▲ 4.9	▲ 9.3	▲ 42.6	2.0	▲ 29.1	▲ 17.8	▲ 31.6	▲ 13.7	▲ 25.6	▲ 6.7	▲ 10.9	1.0	全国計
北海道	2.8	27.1	30.4	▲ 39.3	16.7	4.2	▲ 24.7	▲ 29.1	▲ 24.0	4.4	▲ 15.0	▲ 50.0	30.4	▲ 29.7	▲ 15.3	▲ 12.8	▲ 11.1	▲ 14.0	▲ 8.9	7.3	25.2	北海道
青森県	3.8	18.7	17.1	61.0	18.4	15.7	63.3	13.1	81.6	37.5	38.4	▲ 44.0	-	▲ 34.4	▲ 30.6	▲ 72.8	-	▲ 64.7	▲ 3.8	▲ 19.0	2.0	青森県
岩手県	2.1	25.1	24.6	-	28.3	49.8	▲ 25.9	▲ 4.9	▲ 37.5	12.1	25.8	▲ 83.3	▲ 64.7	▲ 69.6	▲ 26.1	▲ 88.2	-	▲ 52.5	▲ 8.2	▲ 42.9	216.3	岩手県
宮城県	3.6	60.1	58.4	…	46.7	17.0	▲ 25.7	▲ 7.6	▲ 30.7	8.6	▲ 12.8	278.6	168.4	234.0	…	193.5	-	250.0	▲ 8.3	▲ 23.7	15.6	宮城県
秋田県	3.8	▲ 4.6	▲ 6.6	125.6	▲ 3.0	10.2	▲ 50.3	▲ 30.1	▲ 59.4	222.9	▲ 13.0	▲ 50.0	-	▲ 23.4	2.5	▲ 6.6	-	▲ 3.0	9.5	▲ 48.0	8.6	秋田県
山形県	1.3	▲ 6.3	▲ 4.6	▲ 10.7	▲ 10.6	71.3	▲ 24.7	▲ 70.3	▲ 14.8	63.3	▲ 17.8	▲ 95.7	▲ 91.7	▲ 95.6	200.0	7.8	-	33.9	▲ 11.9	7.3	▲ 13.8	山形県
福島県	3.2	3.9	▲ 2.9	▲ 19.7	33.4	▲ 1.5	▲ 4.4	35.2	▲ 12.3	30.1	▲ 2.4	14.3	83.3	29.6	162.5	127.3	-	148.1	▲ 10.4	▲ 27.6	18.6	福島県
茨城県	4.0	28.6	27.3	37.5	32.8	2.9	▲ 21.5	▲ 7.8	▲ 25.9	▲ 8.6	▲ 7.4	-	57.1	14.8	▲ 20.5	▲ 65.5	-	▲ 32.7	▲ 11.6	▲ 1.8	15.2	茨城県
栃木県	3.5	45.7	46.5	…	32.3	22.8	2.7	30.5	▲ 20.9	…	13.6	▲ 18.2	-	4.5	▲ 41.0	▲ 37.5	-	▲ 39.8	▲ 7.5	9.8	▲ 30.3	栃木県
群馬県	4.8	32.6	32.3	114.3	33.6	40.3	▲ 27.5	34.8	▲ 58.7	▲ 7.2	6.9	▲ 64.3	133.3	▲ 29.4	94.1	13.9	▲ 20.0	33.7	▲ 6.0	▲ 15.9	▲ 6.2	群馬県
埼玉県	5.5	25.0	36.9	▲ 23.3	▲ 5.7	▲ 11.8	▲ 23.8	4.8	▲ 31.5	85.5	▲ 18.3	55.1	35.1	47.0	50.5	120.1	-	90.9	▲ 14.5	▲ 35.9	▲ 10.3	埼玉県
千葉県	5.6	13.4	24.7	▲ 7.2	▲ 22.1	8.5	▲ 24.8	▲ 18.8	▲ 28.5	9.8	▲ 4.2	▲ 14.6	35.2	8.5	20.0	▲ 24.9	-	▲ 8.1	▲ 14.6	▲ 7.4	▲ 35.6	千葉県
東京都	4.8	45.5	46.7	29.1	40.7	▲ 5.6	▲ 26.4	▲ 5.0	▲ 33.0	▲ 90.6	▲ 13.4	51.1	▲ 11.1	17.8	25.2	15.3	-	20.5	▲ 7.5	▲ 13.4	▲ 6.6	東京都
神奈川県	4.4	6.9	5.8	▲ 9.9	22.4	12.2	▲ 31.2	▲ 17.1	▲ 33.4	34.4	▲ 11.5	▲ 15.5	52.6	▲ 0.8	▲ 33.5	▲ 48.6	▲ 25.0	▲ 44.3	▲ 4.2	▲ 12.5	▲ 13.4	神奈川県
新潟県	3.5	33.3	39.5	▲ 19.0	15.9	▲ 6.4	12.8	100.7	▲ 20.3	▲ 15.3	▲ 3.7	-	-	-	▲ 32.0	-	-	▲ 46.2	▲ 8.2	▲ 3.0	76.8	新潟県
富山県	3.6	12.9	8.5	55.9	29.1	3.1	32.6	26.9	34.0	59.5	21.2	▲ 44.2	294.6	44.7	109.1	200.0	-	155.6	▲ 7.7	11.5	28.4	富山県
石川県	3.7	9.2	6.5	90.9	20.4	▲ 42.5	▲ 44.4	▲ 31.9	▲ 55.4	4.3	▲ 42.4	-	-	-	▲ 12.5	▲ 85.7	-	▲ 29.0	▲ 5.5	▲ 42.6	▲ 5.2	石川県
福井県	4.6	35.7	35.7	30.8	35.8	1.3	▲ 7.7	9.8	▲ 22.0	33.3	▲ 1.5	33.3	300.0	81.8	▲ 54.5	80.0	-	▲ 12.5	6.9	▲ 26.2	29.7	福井県
山梨県	3.6	27.2	43.5	114.3	▲ 30.9	▲ 2.5	▲ 33.9	24.6	▲ 52.1	77.8	▲ 20.5	-	28.6	22.2	▲ 43.5	▲ 12.9	-	▲ 36.8	▲ 14.9	▲ 9.7	4.0	山梨県
長野県	3.6	16.7	17.6	▲ 20.3	15.1	1.0	▲ 11.4	▲ 25.6	▲ 5.0	363.9	▲ 2.6	▲ 36.3	-	▲ 28.4	▲ 76.8	▲ 81.5	-	▲ 79.0	▲ 16.5	8.4	▲ 14.7	長野県
岐阜県	2.8	52.4	65.1	87.9	20.4	6.6	▲ 46.0	19.6	▲ 58.4	169.0	▲ 21.0	▲ 42.4	▲ 40.9	▲ 41.8	▲ 26.1	▲ 31.0	-	▲ 28.1	22.9	47.3	171.1	岐阜県
静岡県	3.2	4.7	11.4	29.2	▲ 16.2	▲ 3.5	▲ 4.5	▲ 18.5	0.3	▲ 31.6	▲ 4.7	▲ 42.3	▲ 43.5	▲ 43.0	▲ 7.2	▲ 60.0	-	▲ 22.4	▲ 8.0	▲ 9.8	33.5	静岡県
愛知県	3.3	47.5	52.3	39.6	19.1	18.0	▲ 10.5	▲ 16.1	▲ 7.8	▲ 8.3	6.4	50.6	…	211.9	▲ 37.3	▲ 63.4	-	▲ 45.2	▲ 10.9	▲ 5.8	71.2	愛知県
三重県	3.1	9.8	8.5	7.0	13.9	3.1	▲ 37.1	8.6	▲ 46.6	▲ 12.5	▲ 15.9	17.6	▲ 13.3	▲ 4.8	…	158.3	-	410.0	▲ 4.6	▲ 3.0	▲ 32.9	三重県
滋賀県	3.4	26.3	30.2	▲ 8.5	10.1	20.9	▲ 20.0	▲ 3.1	▲ 26.5	▲ 75.0	▲ 0.7	19.0	▲ 57.8	▲ 20.7	22.2	95.8	-	75.8	▲ 10.3	▲ 3.8	25.3	滋賀県
京都府	2.6	48.6	57.8	84.6	10.4	35.3	▲ 20.4	▲ 21.6	▲ 19.7	121.1	9.3	12.5	▲ 50.0	▲ 18.8	278.0	460.0	-	290.7	▲ 5.3	▲ 17.5	▲ 14.5	京都府
大阪府	4.7	50.9	49.1	▲ 63.6	57.3	▲ 12.9	4.0	28.3	▲ 3.7	6.2	▲ 6.0	▲ 20.2	▲ 56.1	▲ 43.3	▲ 45.3	300.0	▲ 7.7	▲ 34.3	▲ 2.8	▲ 1.1	▲ 26.1	大阪府
兵庫県	3.0	8.3	7.5	40.7	11.3	▲ 5.4	▲ 10.0	2.6	▲ 12.6	▲ 31.4	▲ 9.6	8.7	105.7	34.2	11.6	▲ 35.3	▲ 15.3	▲ 18.5	▲ 9.3	▲ 18.3	▲ 8.0	兵庫県
奈良県	2.1	▲ 1.7	17.0	▲ 15.4	▲ 18.2	15.2	▲ 23.2	▲ 21.6	▲ 24.4	42.5	0.2	▲ 27.8	▲ 61.0	▲ 42.7	356.3	▲ 32.0	-	122.0	▲ 0.5	2.3	▲ 30.8	奈良県
和歌山県	2.6	10.6	20.9	▲ 45.8	▲ 29.6	▲ 36.8	▲ 5.1	2.8	▲ 17.8	▲ 77.5	▲ 36.4	▲ 53.8	200.0	26.3	▲ 13.6	30.0	-	9.4	▲ 7.6	▲ 23.2	▲ 8.5	和歌山県
鳥取県	2.4	4.4	3.4	▲ 22.2	15.0	▲ 5.1	15.1	▲ 11.7	34.0	▲ 8.3	▲ 0.6	▲ 57.1	▲ 53.3	▲ 55.2	▲ 5.6	▲ 37.0	-	▲ 28.1	▲ 4.8	20.7	▲ 34.0	鳥取県
島根県	3.3	17.7	22.3	▲ 13.9	▲ 1.8	28.8	▲ 64.3	▲ 24.6	▲ 70.2	▲ 77.8	▲ 22.1	-	▲ 56.5	▲ 32.5	116.7	▲ 25.0	-	13.6	▲ 12.9	22.3	33.3	島根県
岡山県	2.5	15.1	15.6	▲ 25.5	13.9	▲ 27.1	▲ 11.7	▲ 10.9	▲ 11.8	▲ 5.4	▲ 18.6	▲ 17.6	▲ 35.2	▲ 31.0	137.1	49.1	-	74.5	▲ 6.2	▲ 3.6	▲ 15.9	岡山県
広島県	3.8	41.3	28.0	…	166.2	▲ 6.2	▲ 15.4	5.4	▲ 18.1	▲ 75.9	▲ 12.3	▲ 25.8	▲ 31.3	▲ 28.6	64.3	93.8	-	72.4	▲ 0.2	▲ 18.0	▲ 8.4	広島県
山口県	2.2	7.5	4.0	▲ 4.8	26.6	▲ 29.6	▲ 31.4	▲ 35.5	▲ 30.5	▲ 54.3	▲ 30.5	▲ 29.2	-	▲ 66.7	56.0	▲ 21.5	-	▲ 1.8	▲ 1.4	34.6	68.7	山口県
徳島県	2.2	12.8	▲ 8.1	▲ 85.2	157.4	▲ 3.4	▲ 7.0	18.4	▲ 10.6	131.8	▲ 4.0	47.8	…	70.8	44.4	▲ 83.3	-	▲ 40.7	▲ 3.4	▲ 23.8	0.1	徳島県
香川県	7.7	36.2	42.5	…	11.4	▲ 4.3	37.6	59.4	28.4	11.0	10.5	▲ 20.5	▲ 50.0	▲ 23.3	88.0	▲ 3.7	-	40.4	▲ 4.2	43.0	▲ 3.4	香川県
愛媛県	3.6	27.5	29.8	62.5	16.3	27.0	▲ 51.1	15.9	▲ 56.9	41.5	▲ 27.2	▲ 81.3	▲ 34.6	▲ 77.8	92.9	63.0	-	77.3	▲ 7.0	22.6	▲ 34.9	愛媛県
高知県	2.7	10.4	11.4	▲ 87.0	16.7	115.9	…	…	…	…	…	…	212.2	▲ 47.2	300.0	▲ 20.5	…	…	4.1	▲ 29.3	▲ 38.3	高知県
福岡県	3.8	24.2	21.2	55.9	36.1	▲ 16.2	▲ 33.6	▲ 17.7	▲ 41.0	▲ 44.4	▲ 21.7	▲ 61.5	▲ 43.2	▲ 55.6	▲ 61.4	▲ 67.8	-	▲ 64.0	▲ 5.5	▲ 16.6	22.7	福岡県
佐賀県	4.6	22.0	12.0	177.1	62.0	▲ 24.2	▲ 26.6	21.7	▲ 34.7	▲ 83.3	▲ 25.7	▲ 53.3	▲ 80.0	▲ 66.7	▲ 45.8	111.1	-	▲ 3.0	▲ 1.6	▲ 38.8	▲ 23.8	佐賀県
長崎県	2.7	14.5	10.8	27.1	29.2	3.4	▲ 10.7	▲ 11.5	▲ 10.5	76.7	▲ 5.0	▲ 38.3	25.0	▲ 29.1	▲ 62.9	▲ 64.9	-	▲ 64.5	3.5	▲ 7.9	▲ 16.1	長崎県
熊本県	4.7	3.3	8.6	▲ 35.7	▲ 16.1	▲ 7.9	▲ 23.4	13.6	▲ 28.5	▲ 43.0	▲ 17.8	▲ 18.2	▲ 5.5	▲ 13.9	60.0	16.1	-	35.7	▲ 7.5	30.3	▲ 3.5	熊本県
大分県	4.1	1.3	0.5	▲ 19.6	8.6	5.6	31.0	36.2	25.5	▲ 33.3	17.4	30.8	175.0	64.7	93.8	▲ 42.2	-	▲ 29.3	▲ 8.3	24.3	▲ 18.9	大分県
宮崎県	3.1	19.8	20.3	▲ 48.6	22.4	▲ 4.1	0.3	28.8	▲ 21.9	▲ 69.2	▲ 4.1	18.2	33.3	25.0	▲ 76.5	▲ 66.2	-	▲ 71.4	▲ 6.4	19.1	▲ 20.9	宮崎県
鹿児島県	3.6	29.1	38.9	23.8	▲ 0.4	▲ 16.1	▲ 26.9	▲ 19.0	▲ 29.8	▲ 30.0	▲ 22.6	2.5	▲ 36.6	▲ 17.3	5.6	▲ 0.9	-	1.8	▲ 3.2	18.9	34.9	鹿児島県
沖縄県	4.8	▲ 22.8	▲ 23.6	▲ 30.4	▲ 17.7	▲ 13.8	▲ 11.8	▲ 17.3	▲ 8.0	▲ 11.2	▲ 12.6	1.9	▲ 42.5	▲ 25.9	▲ 91.9	▲ 88.9	-	▲ 91.0	0.1	16.1	▲ 3.6	沖縄県

支払基金における審査状況

点数 対前年増減率(歯科,全請求者分)

平成26年5月審査分～平成27年4月審査分

支部	原審査					保険者等の申出による調整										支部
	請求	査定				再審査			医療機関		突合再審査		資格返戻等			
		単月点検分	突合点検分	縦覧点検分	査定	審査返戻	査定	保険者		査定	査定	審査返戻	資格返戻	事務返戻	その他	
								単月点検分	縦覧点検分							
(%)	(%)	(%)	(%)	(%)	(%)	(%)	(%)	(%)	(%)	(%)	(%)	(%)	(%)	(%)		
全国計	4.2	10.8	9.1	▲ 4.7	19.1	▲ 18.3	▲ 1.9	▲ 20.8	0.7	13.8	▲ 28.6	▲ 23.7	▲ 7.6	▲ 12.0	3.1	全国計
北海道	2.9	15.1	14.2	▲ 1.9	22.7	▲ 21.0	▲ 27.9	▲ 20.5	4.8	▲ 17.8	▲ 38.6	▲ 44.4	▲ 10.2	20.0	60.0	北海道
青森県	4.0	1.3	0.9	▲ 12.9	6.7	36.2	17.7	39.1	50.8	494.6	▲ 42.6	-	1.2	▲ 25.5	24.4	青森県
岩手県	1.5	▲ 8.8	▲ 15.5	126.9	33.2	▲ 39.1	15.0	▲ 50.2	▲ 26.1	▲ 88.1	▲ 85.3	-	▲ 10.0	▲ 34.3	109.3	岩手県
宮城県	4.2	81.2	81.5	226.0	75.3	▲ 16.7	▲ 22.3	▲ 15.6	5.9	139.3	77.3	-	▲ 6.9	▲ 31.5	▲ 33.3	宮城県
秋田県	2.6	47.2	66.0	▲ 25.8	2.4	▲ 49.8	▲ 29.1	▲ 55.5	67.0	64.5	▲ 5.3	-	8.6	▲ 53.1	▲ 18.6	秋田県
山形県	2.0	▲ 16.8	▲ 22.7	10.2	1.4	▲ 16.9	11.5	▲ 17.8	20.1	▲ 78.6	240.4	-	▲ 7.6	8.5	17.6	山形県
福島県	2.4	17.6	7.9	▲ 41.7	51.7	▲ 7.3	▲ 3.5	▲ 7.7	3.7	▲ 26.5	…	-	▲ 10.9	▲ 31.4	29.8	福島県
茨城県	4.2	34.7	29.2	75.6	52.5	▲ 17.4	▲ 2.2	▲ 19.6	4.4	302.6	▲ 63.9	-	▲ 12.8	▲ 11.4	25.8	茨城県
栃木県	3.5	▲ 18.2	▲ 20.8	▲ 70.1	37.0	6.1	90.3	▲ 18.3	…	-	▲ 25.4	-	▲ 8.7	31.4	▲ 10.9	栃木県
群馬県	5.4	39.6	40.9	77.0	25.9	▲ 46.2	24.8	▲ 64.9	▲ 14.0	223.9	▲ 21.5	▲ 27.2	▲ 8.7	▲ 33.1	▲ 19.2	群馬県
埼玉県	5.5	25.1	30.2	12.3	12.7	▲ 20.1	5.6	▲ 24.1	34.1	30.1	23.7	-	▲ 16.9	▲ 39.6	▲ 8.2	埼玉県
千葉県	5.7	12.7	21.2	59.2	▲ 14.0	▲ 19.2	▲ 13.3	▲ 20.9	▲ 20.2	▲ 26.9	26.3	-	▲ 15.6	▲ 6.9	▲ 36.9	千葉県
東京都	4.7	9.0	4.1	19.1	45.1	▲ 31.9	▲ 13.3	▲ 34.4	▲ 92.0	253.5	▲ 12.5	-	▲ 8.6	▲ 13.1	19.4	東京都
神奈川県	4.9	2.7	▲ 2.5	▲ 12.1	47.6	▲ 36.8	▲ 35.0	▲ 37.0	34.3	▲ 27.0	▲ 44.3	165.1	▲ 4.2	▲ 13.2	12.4	神奈川県
新潟県	3.9	▲ 8.1	▲ 16.4	▲ 16.5	50.0	▲ 8.6	▲ 20.6	▲ 4.7	▲ 23.6	▲ 43.7	▲ 74.3	-	▲ 5.5	▲ 14.5	63.9	新潟県
富山県	3.8	▲ 2.0	▲ 4.4	154.2	4.7	17.3	41.8	14.5	74.9	8.0	▲ 37.4	-	▲ 13.2	▲ 45.5	▲ 4.9	富山県
石川県	3.6	8.2	▲ 2.6	…	35.1	▲ 50.2	▲ 54.6	▲ 48.1	126.5	124.0	▲ 99.8	-	▲ 6.6	▲ 57.7	▲ 12.9	石川県
福井県	4.3	47.1	49.6	30.4	37.3	▲ 4.4	20.1	▲ 15.9	…	309.5	▲ 50.6	-	13.0	▲ 40.0	193.4	福井県
山梨県	4.1	3.7	10.6	192.7	▲ 23.1	▲ 4.7	33.1	▲ 8.9	99.8	▲ 28.9	▲ 40.4	-	▲ 17.3	19.8	38.9	山梨県
長野県	4.9	14.9	14.6	▲ 49.5	24.0	▲ 12.0	▲ 2.4	▲ 14.0	310.4	▲ 66.5	▲ 65.9	-	▲ 18.6	24.5	▲ 19.9	長野県
岐阜県	3.8	33.2	35.9	▲ 5.0	29.9	▲ 31.1	31.2	▲ 39.0	84.8	▲ 64.2	▲ 55.6	-	20.2	22.3	110.8	岐阜県
静岡県	3.2	2.7	8.6	▲ 4.8	▲ 16.2	▲ 8.4	▲ 25.9	▲ 3.9	▲ 57.4	▲ 73.6	▲ 76.9	-	▲ 9.7	▲ 11.8	13.7	静岡県
愛知県	4.4	28.5	29.7	28.4	20.7	▲ 2.3	▲ 13.0	2.4	21.4	▲ 0.8	▲ 45.1	-	▲ 13.5	4.3	9.7	愛知県
三重県	3.3	▲ 10.6	▲ 16.5	▲ 55.1	12.6	▲ 38.8	0.5	▲ 43.9	6.8	▲ 44.7	68.1	-	▲ 6.1	▲ 10.5	▲ 2.3	三重県
滋賀県	3.0	13.9	25.3	▲ 44.9	▲ 24.4	▲ 10.4	1.5	▲ 12.4	126.1	▲ 18.8	21.1	-	▲ 8.0	▲ 19.0	▲ 22.5	滋賀県
京都市	3.8	17.9	15.4	72.2	29.8	▲ 19.1	▲ 33.8	▲ 13.8	16.7	▲ 12.9	177.9	-	0.5	▲ 20.8	▲ 5.5	京都市
大阪府	4.5	6.0	▲ 5.4	▲ 74.1	86.0	24.6	24.6	24.5	9.6	▲ 23.6	333.3	▲ 28.5	▲ 5.7	▲ 6.4	▲ 5.6	大阪府
兵庫県	3.7	▲ 2.2	▲ 5.8	▲ 21.0	13.6	▲ 5.5	8.6	▲ 7.0	▲ 23.9	▲ 9.1	▲ 39.7	▲ 25.5	▲ 7.7	▲ 16.7	▲ 5.1	兵庫県
奈良県	3.0	▲ 11.5	7.7	▲ 10.9	▲ 24.2	▲ 16.0	▲ 17.5	▲ 15.4	203.2	▲ 35.6	▲ 49.2	-	5.3	16.9	▲ 35.6	奈良県
和歌山県	3.1	▲ 19.8	▲ 11.3	▲ 70.4	▲ 32.1	11.0	▲ 0.5	28.5	▲ 28.5	320.9	▲ 51.7	-	▲ 1.1	▲ 27.1	31.3	和歌山県
鳥取県	1.9	▲ 0.0	▲ 2.1	▲ 26.4	23.8	23.1	▲ 20.5	49.2	53.5	▲ 50.6	▲ 31.8	-	▲ 4.1	26.9	▲ 37.8	鳥取県
島根県	3.8	39.6	43.6	▲ 12.1	20.1	▲ 68.0	62.6	▲ 75.3	▲ 95.2	▲ 78.1	▲ 92.1	-	▲ 7.2	▲ 10.0	▲ 38.1	島根県
岡山県	3.2	12.7	6.3	▲ 28.8	47.5	▲ 20.8	▲ 20.5	▲ 20.8	19.1	65.2	77.0	-	▲ 8.8	1.4	▲ 4.5	岡山県
広島県	3.6	50.8	28.7	…	273.8	▲ 10.2	10.0	▲ 12.3	▲ 86.9	▲ 74.8	39.5	-	▲ 4.2	▲ 20.1	▲ 15.9	広島県
山口県	2.2	▲ 10.0	▲ 15.0	76.5	21.2	▲ 20.9	▲ 69.9	▲ 13.0	0.8	-	2.9	-	▲ 7.6	▲ 4.5	117.3	山口県
徳島県	2.5	27.0	1.6	▲ 95.9	161.6	2.6	▲ 47.0	8.9	85.9	…	▲ 97.1	-	▲ 11.6	▲ 32.4	▲ 6.0	徳島県
香川県	7.7	39.5	39.6	…	37.1	33.7	96.1	21.9	37.9	▲ 60.4	▲ 51.5	-	▲ 0.6	21.3	▲ 1.2	香川県
愛媛県	4.4	15.4	7.9	23.1	63.2	▲ 48.7	▲ 17.2	▲ 51.0	▲ 84.7	50.1	5.9	-	▲ 7.3	19.4	▲ 35.4	愛媛県
高知県	2.9	11.2	16.6	▲ 70.5	0.7	…	487.1	…	295.5	…	39.5	-	4.5	11.5	15.9	高知県
福岡県	3.3	23.3	18.4	64.7	53.4	▲ 23.4	19.8	▲ 34.5	▲ 65.6	▲ 35.6	▲ 45.1	-	▲ 6.9	▲ 14.1	▲ 10.4	福岡県
佐賀県	4.6	18.5	▲ 0.7	205.2	116.6	▲ 23.4	187.6	▲ 36.0	▲ 60.9	▲ 81.8	60.6	-	▲ 2.7	▲ 31.7	▲ 31.8	佐賀県
長崎県	3.3	11.0	2.0	91.4	37.4	▲ 6.5	9.7	▲ 8.4	▲ 33.3	…	▲ 41.5	-	1.6	1.2	▲ 0.7	長崎県
熊本県	5.1	▲ 0.0	4.9	▲ 38.8	▲ 18.2	▲ 27.9	42.6	▲ 34.6	▲ 49.9	26.8	13.1	-	▲ 4.6	31.2	▲ 4.1	熊本県
大分県	3.4	3.6	1.9	▲ 41.3	17.8	30.8	17.6	42.3	…	▲ 13.9	86.2	-	▲ 10.6	6.4	▲ 29.8	大分県
宮崎県	3.3	0.3	▲ 1.7	▲ 56.1	24.9	▲ 48.1	123.3	▲ 67.4	▲ 57.9	32.4	▲ 74.0	-	▲ 13.7	16.1	▲ 26.3	宮崎県
鹿児島県	3.9	27.7	26.0	▲ 16.8	38.3	▲ 30.3	▲ 33.1	▲ 29.5	▲ 57.6	112.4	▲ 42.4	-	▲ 3.8	▲ 8.2	36.3	鹿児島県
沖縄県	4.1	▲ 24.1	▲ 28.3	5.8	▲ 4.8	▲ 13.7	▲ 24.9	▲ 9.1	▲ 31.2	1.5	▲ 98.2	-	▲ 4.5	19.9	4.7	沖縄県

支払基金における審査状況

平成26年度

特別審査委員会分再掲

(歯科, 全請求者分)

平成26年5月審査分～平成27年4月審査分

処理区分		件数	請求1万件 当たり件数	点数	請求1万点 当たり点数	対前年増減率				
						件数	請求1万件 当たり件数	点数	請求1万点 当たり点数	
		(件)	(件)	(千点)	(点)	(%)	(%)	(%)	(%)	
原 審 査	請求	575	-	148,918	-	21.1	-	20.4	-	
	査定	427	7,426.1	4,190	281.3	16.3	▲ 3.9	17.7	▲ 2.2	
再 審 査	保 険 者	原審どおり	77	1,339.1	-	-	57.1	29.8	-	-
		査定	12	208.7	14	0.9	▲ 52.0	▲ 60.3	▲ 28.7	▲ 40.8
		単月点検分	9	156.5	3	0.2	▲ 52.6	▲ 60.9	▲ 33.7	▲ 44.9
		縦覧点検分	3	52.2	10	0.7	▲ 50.0	▲ 58.7	▲ 27.0	▲ 39.4
		計	89	1,547.8	-	-	20.3	▲ 0.6	-	-
	医 療 機 関	原審どおり	52	904.3	-	-	▲ 22.4	▲ 35.9	-	-
		査定	4	69.6	▲ 29	▲ 1.9	100.0	65.2	156.6	113.2
		計	56	973.9	-	-	▲ 18.8	▲ 33.0	-	-

注1 「請求1万件(点)当たり件数(点数)」は、原審査請求件数(点数)に対するものである。

2 原審査及び再審査の件数及び点数は、レセプト単位である。

原審査査定件数の比較(対前年増減率)

(歯科, 単月点検分)

平成26年5月審査分～平成27年4月審査分

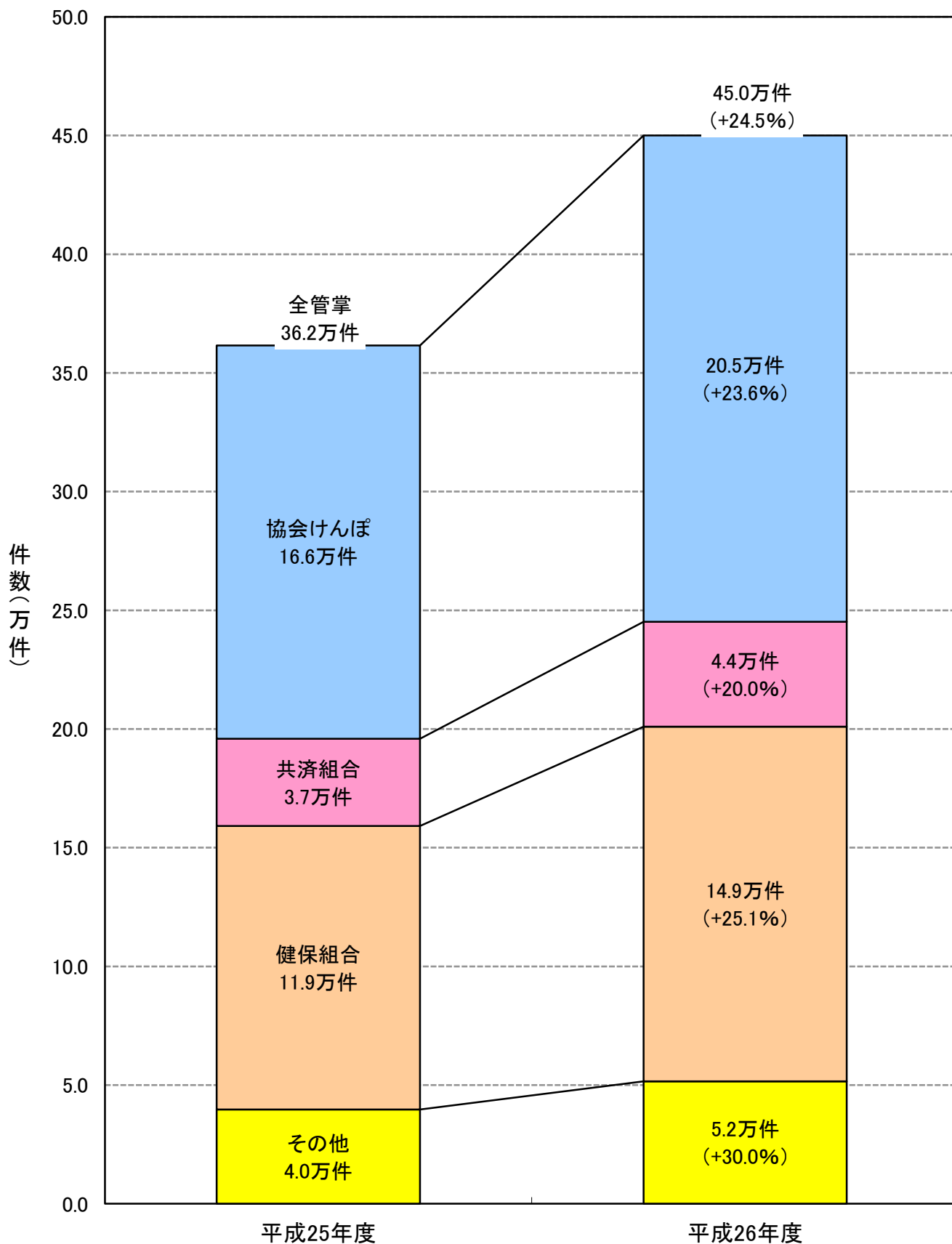

注1 : 平成26年度の()内の数値は、平成25年度に対する増減率である。

注2 : 「その他」の数値は、船員保険及びその他各法の数値である。

原審査査定点数の比較(対前年増減率)

(歯科, 単月点検分)

平成26年5月審査分～平成27年4月審査分

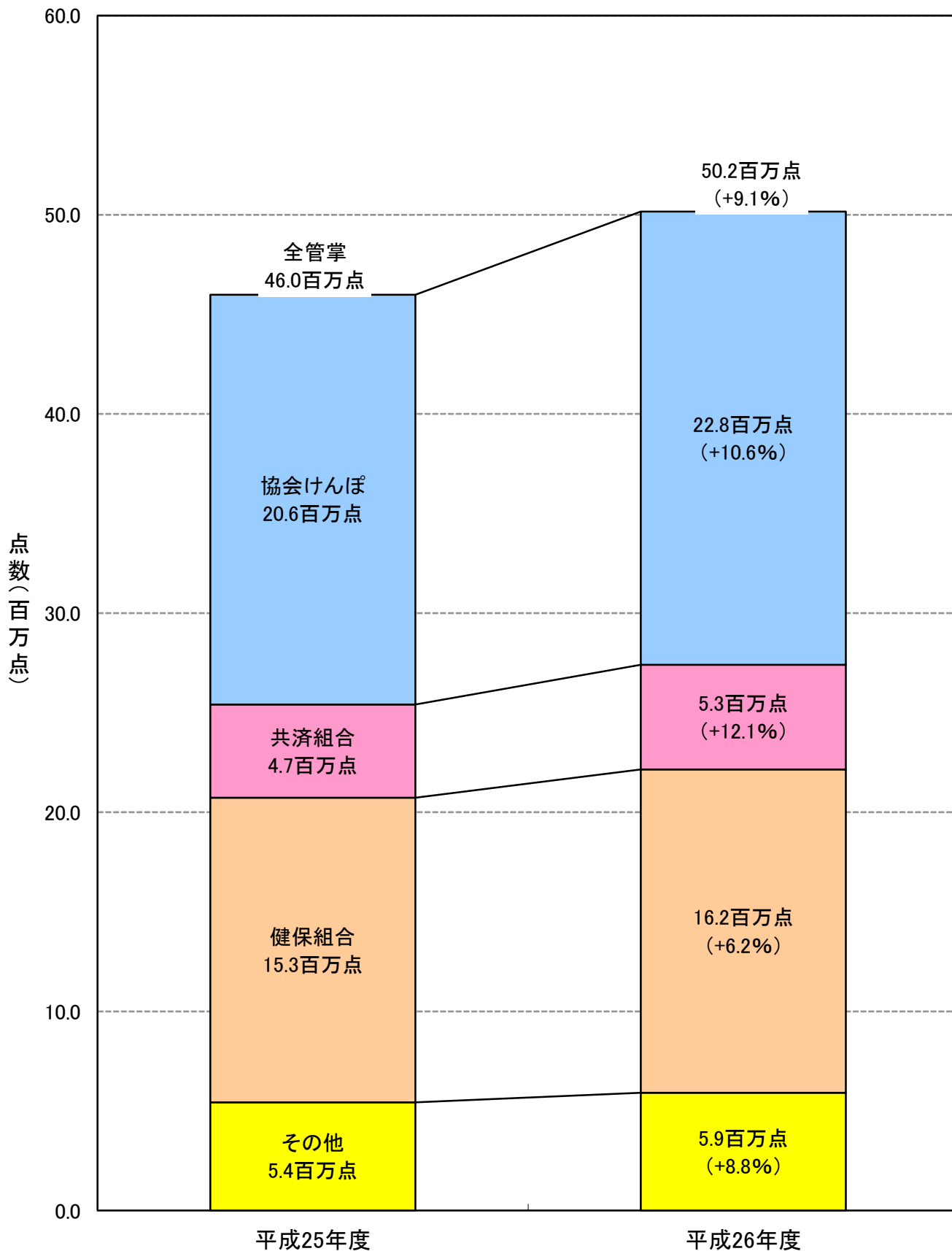

注1 : 平成26年度の()内の数値は、平成25年度に対する増減率である。

注2 : 「その他」の数値は、船員保険及びその他各法の数値である。

縦覧/単月点検別・管掌別再審査査定件数の比較(対前年増減率)

(歯科, 保険者請求分)

平成26年5月審査分～平成27年4月審査分

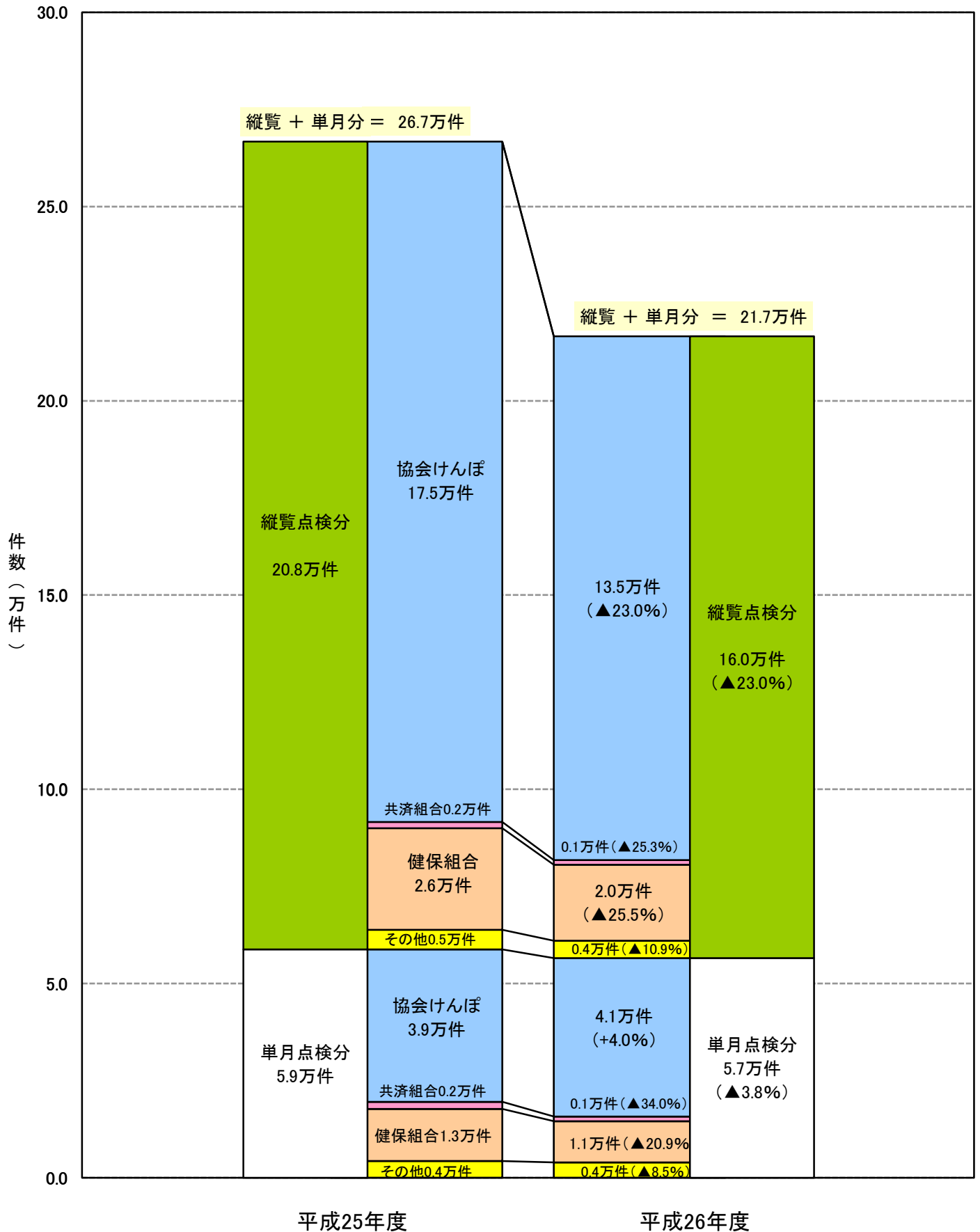

注1: 平成26年度の()内の数値は、平成25年度に対する増減率である。

注2: 「その他」の数値は、船員保険及びその他各法の数値である。

縦覧/単月点検別・管掌別再審査査定点数の比較(対前年増減率)

(歯科, 保険者請求分)

平成26年5月審査分～平成27年4月審査分

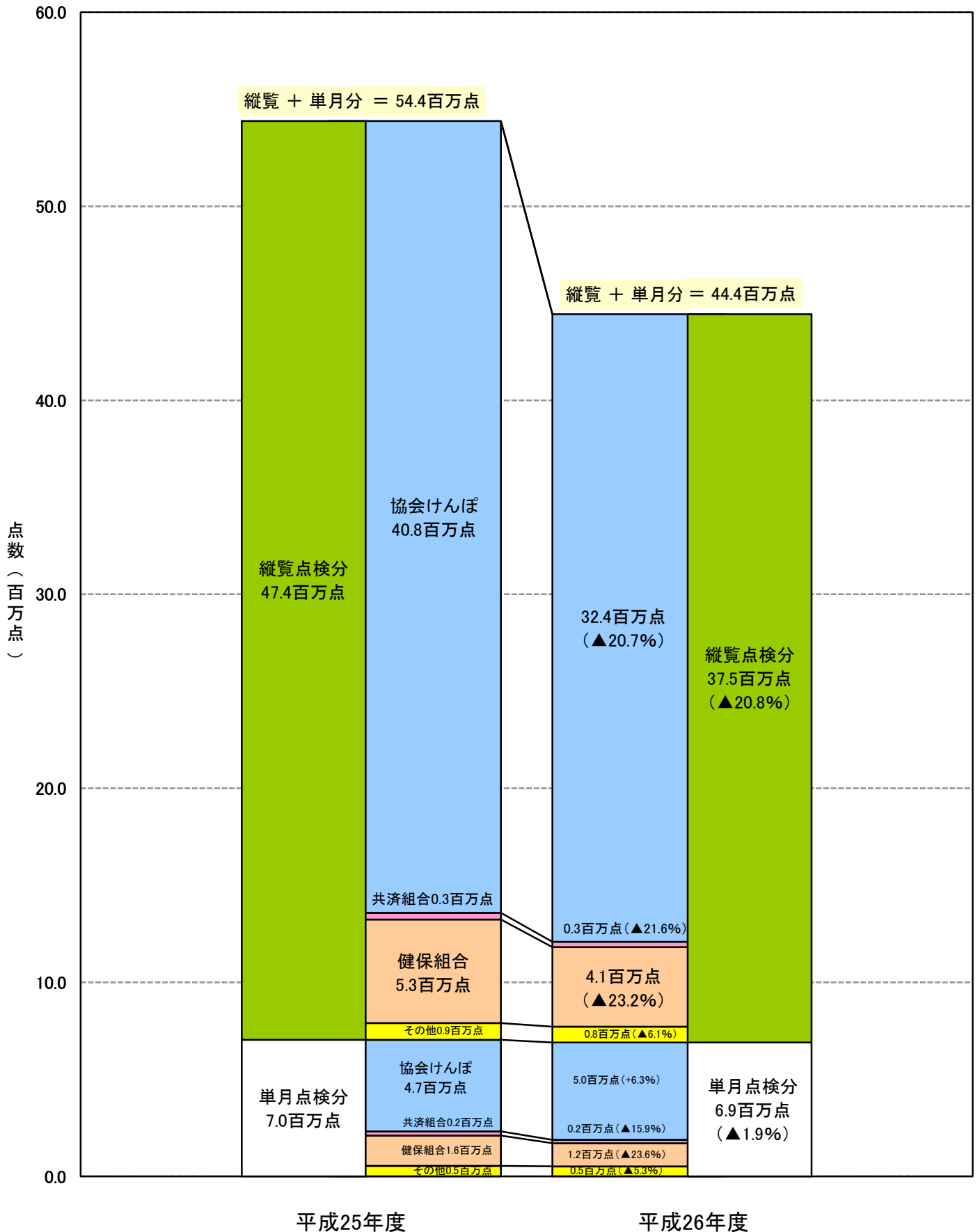

注1 : 平成26年度の()内の数値は、平成25年度に対する増減率である。

注2 : 「その他」の数値は、船員保険及びその他各法の数値である。



支払基金における審査状況 (平成27年4月審査分)

原審査の状況【医科歯科計】

平成27年4月審査分

- ・ 前年同月に比べ、請求件数は0.4%増加、請求点数は3.6%増加
- ・ 前年同月に比べ、査定件数は4.0%増加、査定点数は6.8%増加

件数

請求件数(A) 6,010万件 (0.4%)

査定件数(B) 68.4万件 (4.0%)

単月点検分 53.2万件 (3.3%)

突合点検分 9.2万件 (▲4.0%)

縦覧点検分 6.0万件 (29.4%)

請求1万件当たり
査定件数((B)/(A)×10000) 113.8件 (3.7%)

単月点検分 88.5件 (2.9%)

突合点検分 15.3件 (▲4.3%)

縦覧点検分 10.0件 (28.9%)

点数

請求点数(C) 1,116億977万点 (3.6%)

査定点数(D) 3億1,058万点 (6.8%)

単月点検分 2億6,173万点 (6.6%)

突合点検分 3,102万点 (▲0.7%)

縦覧点検分 1,783万点 (26.8%)

請求1万点当たり
査定点数((D)/(C)×10000) 27.8点 (3.1%)

単月点検分 23.5点 (2.9%)

突合点検分 2.8点 (▲4.2%)

縦覧点検分 1.6点 (22.4%)

注1 突合点検に係る査定件数・点数には医科(歯科)レセプトと調剤レセプトを照合した結果、査定となった調剤レセプトの件数及び点数を含んでいる。

注2 縦覧点検分には入外点検分を含んでおり、入外点検分の査定件数は0.5万件、査定点数は102.2万点である。

注3 図中の(%)は対前年増減率である。

参考：調剤レセプトの請求件数：	3,022万件 (2.0%)	単月査定件数：	0.7万件 (34.5%)
請求点数：	301億7,893万点 (4.7%)	単月査定点数：	54.6万点 (▲14.9%)

原審査の状況【医科】

平成27年4月審査分

- ・ 前年同月に比べ、請求件数は0.3%減少、請求点数は3.5%増加
- ・ 前年同月に比べ、査定件数は2.8%増加、査定点数は6.4%増加

件数

請求件数(A) 4,893万件 (▲0.3%)

査定件数(B) 63.5万件 (2.8%)

単月点検分 49.3万件 (1.8%)

突合点検分 9.1万件 (▲4.1%)

縦覧点検分 5.0万件 (31.5%)

請求1万件当たり
査定件数((B)/(A)×10000) 129.7件 (3.0%)

単月点検分 100.8件 (2.1%)

突合点検分 18.7件 (▲3.9%)

縦覧点検分 10.3件 (31.8%)

点数

請求点数(C) 980億6,776万点 (3.5%)

査定点数(D) 3億465万点 (6.4%)

単月点検分 2億5,719万点 (6.3%)

突合点検分 3,096万点 (▲0.8%)

縦覧点検分 1,651万点 (26.6%)

請求1万点当たり
査定点数((D)/(C)×10000) 31.1点 (2.9%)

単月点検分 26.2点 (2.7%)

突合点検分 3.2点 (▲4.2%)

縦覧点検分 1.7点 (22.4%)

注1 突合点検に係る査定件数・点数には医科レセプトと調剤レセプトを照合した結果、査定となった調剤レセプトの件数及び点数を含んでいる。

注2 縦覧点検分には入外点検分を含んでおり、入外点検分の査定件数は0.5万件、査定点数は101.1万点である。

注3 図中の(%)は対前年増減率である。

原審査の状況【歯科】

平成27年4月審査分

- ・ 前年同月に比べ、請求件数は3.1%増加、請求点数は4.3%増加
- ・ 前年同月に比べ、査定件数は24.3%増加、査定点数は26.4%増加

件数

請求件数(A) 1,116万件 (3.1%)

査定件数(B) 4.9万件 (24.3%)

単月点検分 3.8万件 (25.6%)

突合点検分 0.1万件 (20.2%)

縦覧点検分 1.0万件 (19.7%)

請求1万件当たり
査定件数((B)/(A)×10000) 43.9件 (20.5%)

単月点検分 34.5件 (21.8%)

突合点検分 0.6件 (16.5%)

縦覧点検分 8.9件 (16.0%)

点数

請求点数(C) 135億4,201万点 (4.3%)

査定点数(D) 592万点 (26.4%)

単月点検分 454万点 (25.3%)

突合点検分 7万点 (50.8%)

縦覧点検分 132万点 (29.4%)

請求1万点当たり
査定点数((D)/(C)×10000) 4.4点 (21.2%)

単月点検分 3.4点 (20.1%)

突合点検分 0.0点 (44.6%)

縦覧点検分 1.0点 (24.1%)

注1 突合点検に係る査定件数・点数には歯科レセプトと調剤レセプトを照合した結果、査定となった調剤レセプトの件数及び点数を含んでいる。

注2 縦覧点検分には入外点検分を含んでおり、入外点検分の査定件数は0.006万件、査定点数は1.1万点である。

注3 図中の(%)は対前年増減率である。

医科電子レセプトの請求1万点当たり原審査査定点数におけるコンピュータチェックの効果(単月点検分)

平成27年4月審査分

〔特別審査委員会分を含む〕

■ 医薬品チェック ■ 算定要件等 ■ 電子点数表チェック ■ 診療行為マスタチェック ■ 点検条件本部設定 ■ 点検条件支部設定 ■ 疑義(職員) ■ 審査委員

・平成26年4月 57.9% → 平成27年4月 58.7%
 前年同月と比べ0.8ポイントの増加、前月(54.4%)に比べ4.3ポイントの増加

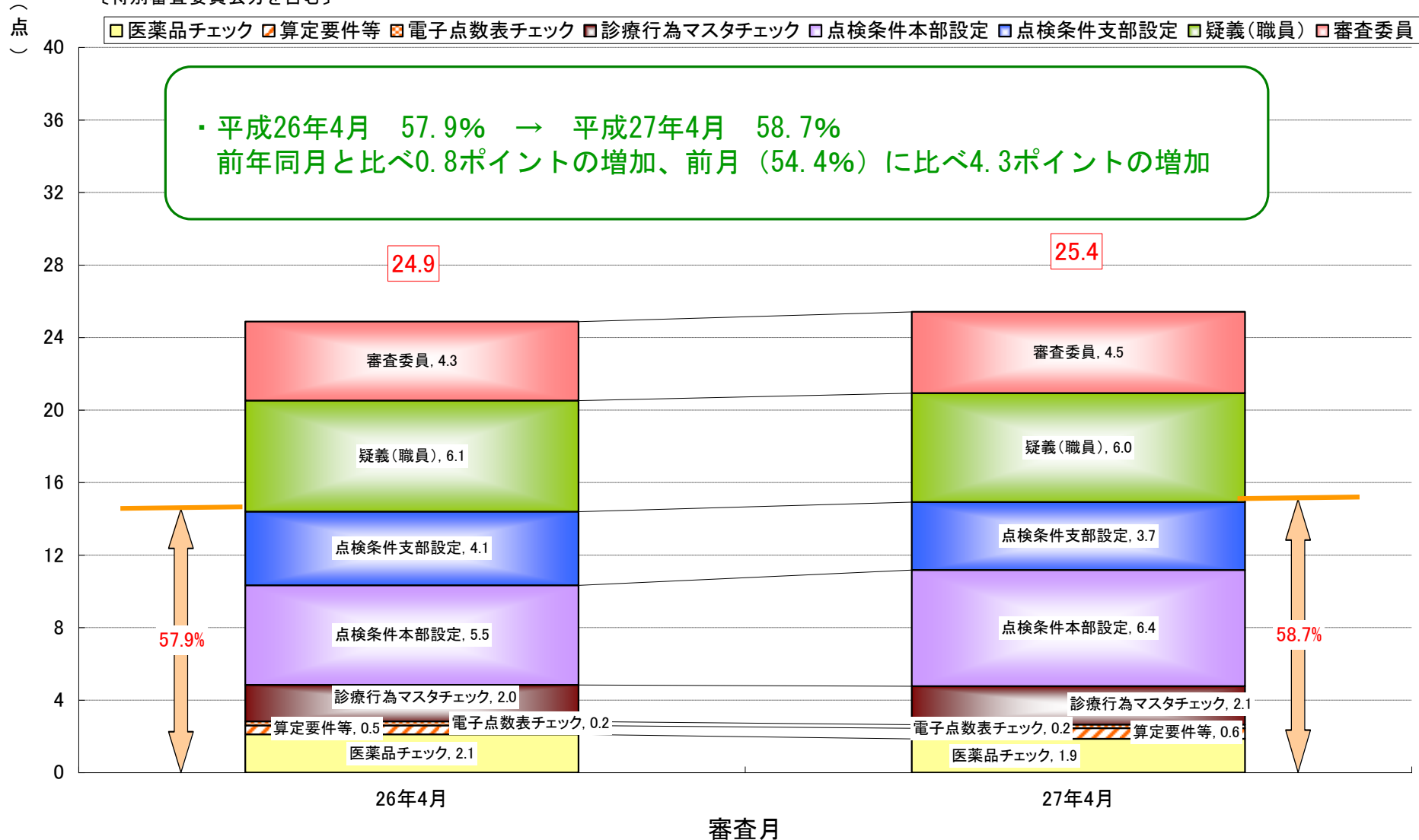

DPC電子レセプトの原審査における審査返戻状況

平成27年4月審査分

- ・ 受付件数は2.8%増加、返戻件数は12.7%増加、
受付1万件当たり返戻件数は9.7%増加

件数

受付件数(A)	40.2万件 (2.8%)
審査返戻件数(B)	0.6万件 (12.7%)
受付1万件当たり 返戻件数((B)/(A)×10000)	148.2件 (9.7%)

点数

受付点数(C)	238億5,687万点 (9.1%)
審査返戻点数(D)	7億1,441万点 (9.6%)
受付1万点当たり 返戻点数((D)/(C)×10000)	299.5点 (0.4%)

※()内は対前年増減率

図1-1 再審査査定割合の時系列推移(総数)【医科歯科計】

- ・再審査査定割合は前月と比べて0.2ポイント上昇
- ・請求1万点当たり原審査査定点数は前年同月と比べて0.8点の増加
- ・請求1万点当たり再審査査定点数は前年同月と比べて0.9点の減少

全国



図1-2 再審査査定割合の時系列推移(単月点検)【医科歯科計】

- ・ 再審査査定割合は前月と比べて0.3ポイント上昇
- ・ 請求1万点当たり原審査査定点数は前年同月と比べて0.7点の増加
- ・ 請求1万点当たり再審査査定点数は前年同月と比べて0.2点の増加

全国

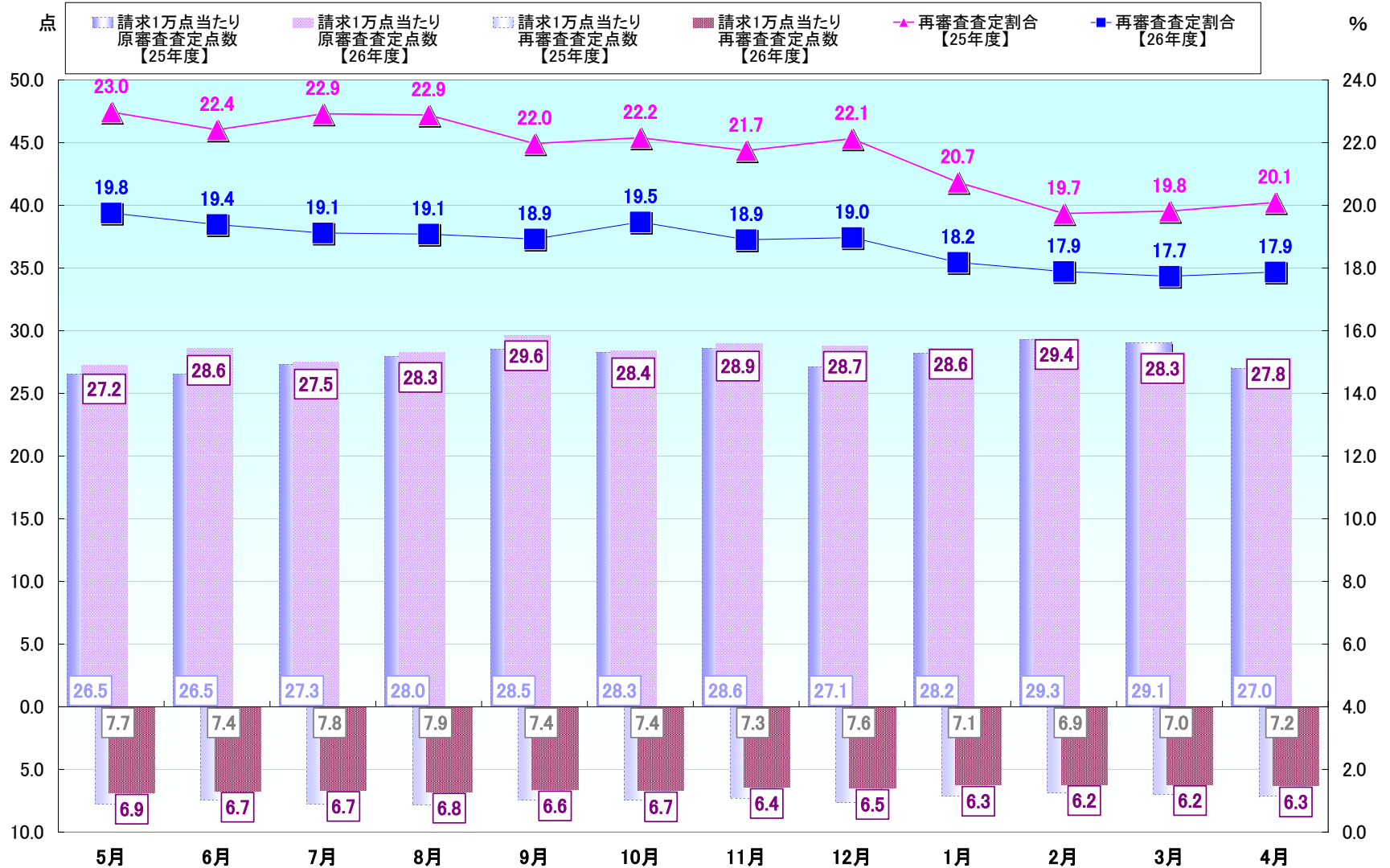

図1-3 再審査査定割合の時系列推移(突合点検)【医科歯科計】

- ・再審査査定割合は前月と比べて0.3ポイント上昇
- ・請求1万点当たり原審査査定点数は前年同月と比べて0.1点の減少
- ・請求1万点当たり再審査査定点数は前年同月と比べて0.6点の減少

全国

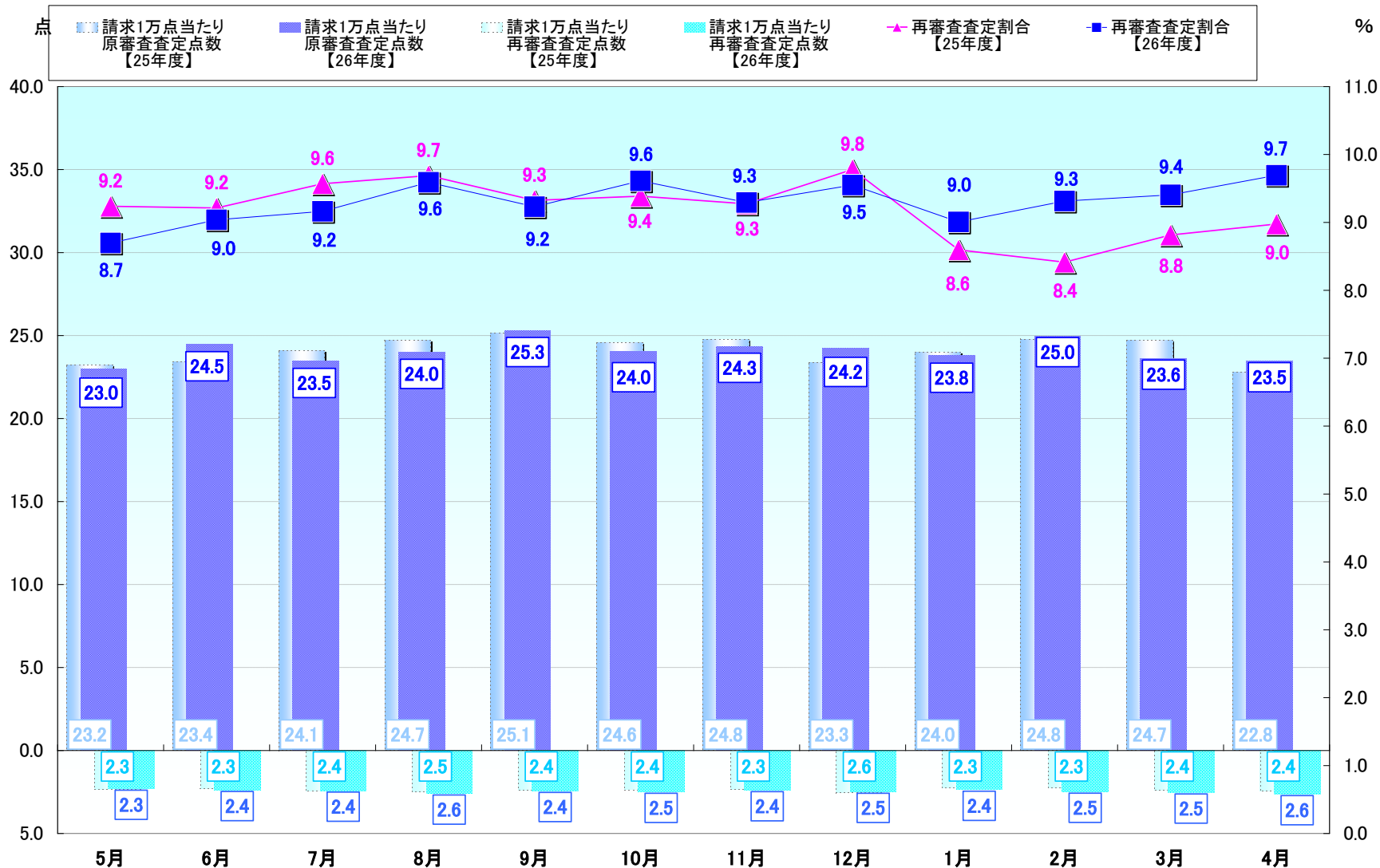

図1-4 再審査査定割合の時系列推移(縦覧点検)【医科歯科計】

- ・ 再審査査定割合は前月と比べて1.4ポイント低下
- ・ 請求1万点当たり原審査査定点数は前年同月と比べて0.3点の増加
- ・ 請求1万点当たり再審査査定点数は前年同月と比べて0.4点の減少

全国

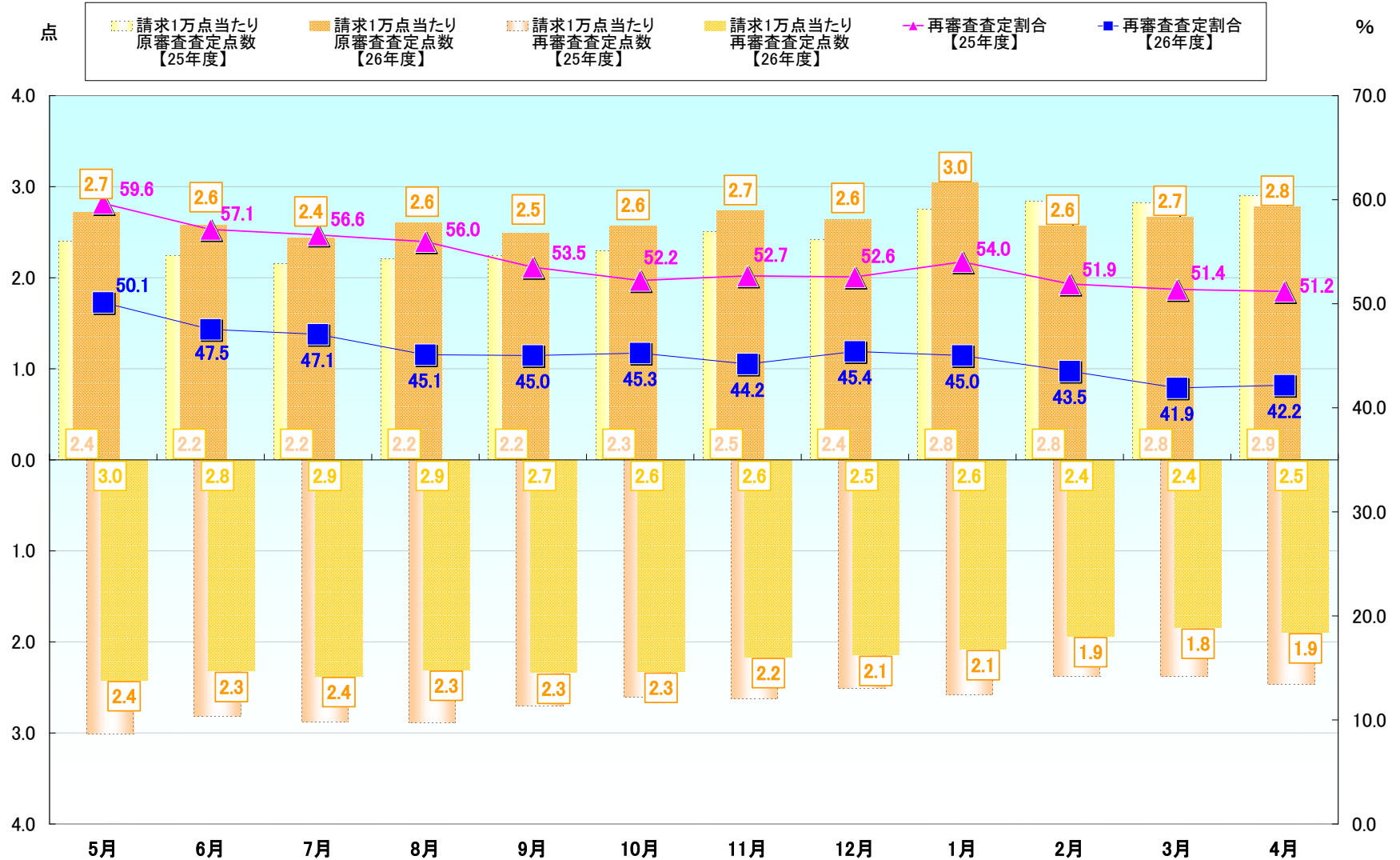

図2 制度別請求1万点当たり再審査査定点数(単月点検)の月別推移【医科歯科計】



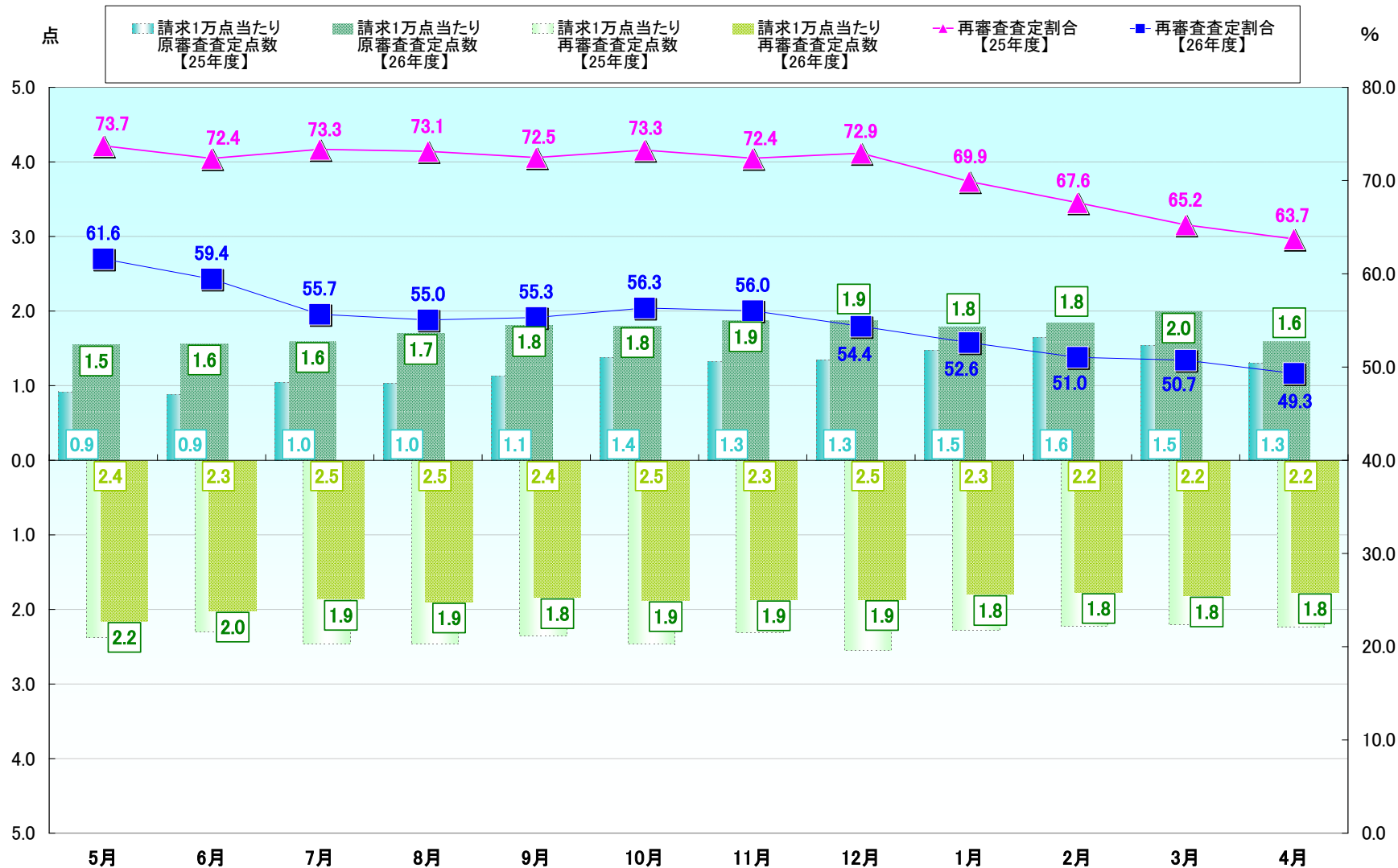
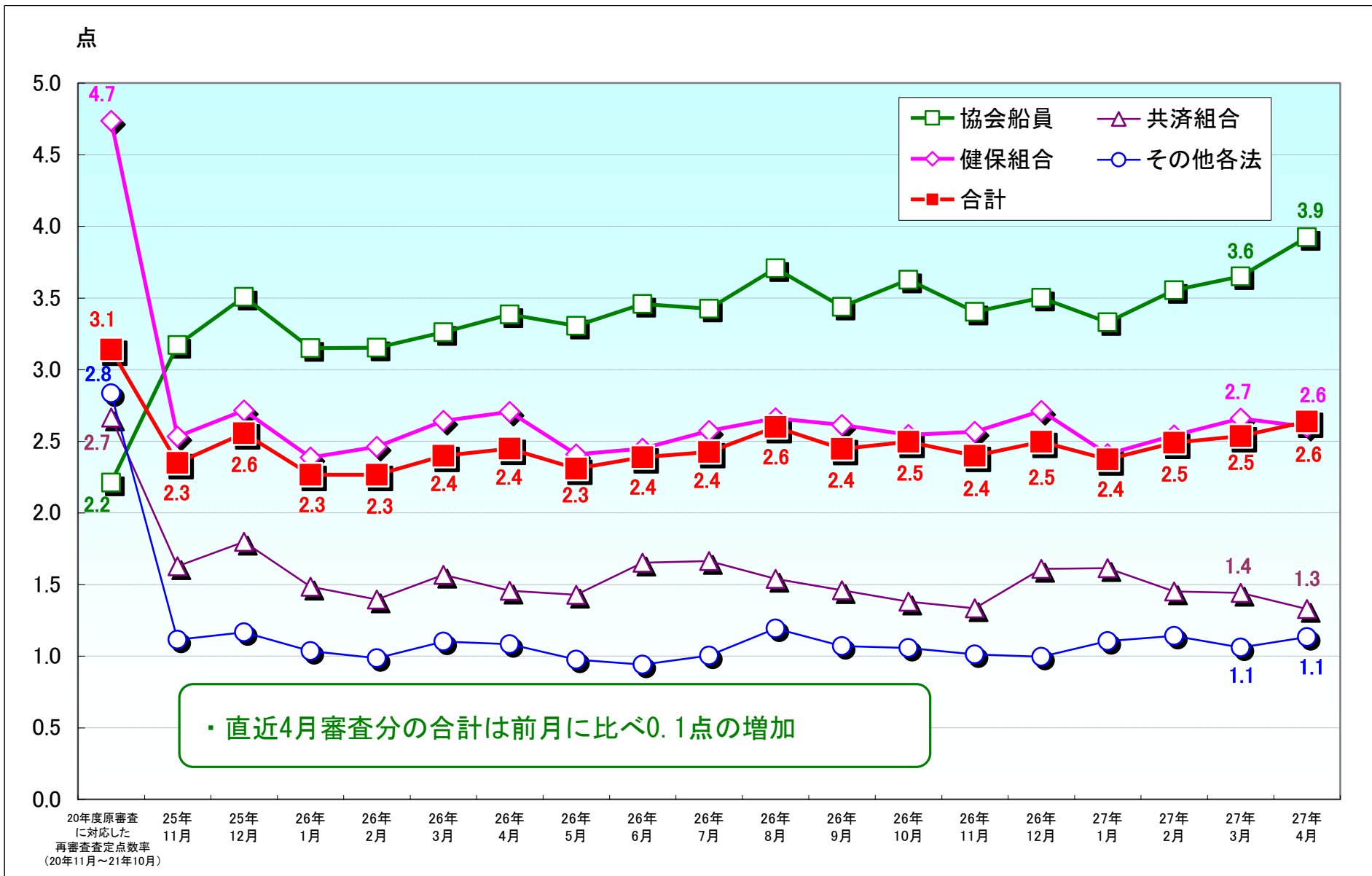

支払基金における審査状況【別添資料】
(平成27年4月審査分)

DPC電子レセプトの原審査における審査返戻件数及び点数の月別推移

・ 請求1万件当たり審査返戻件数は前年同月に比べて13.1件増加

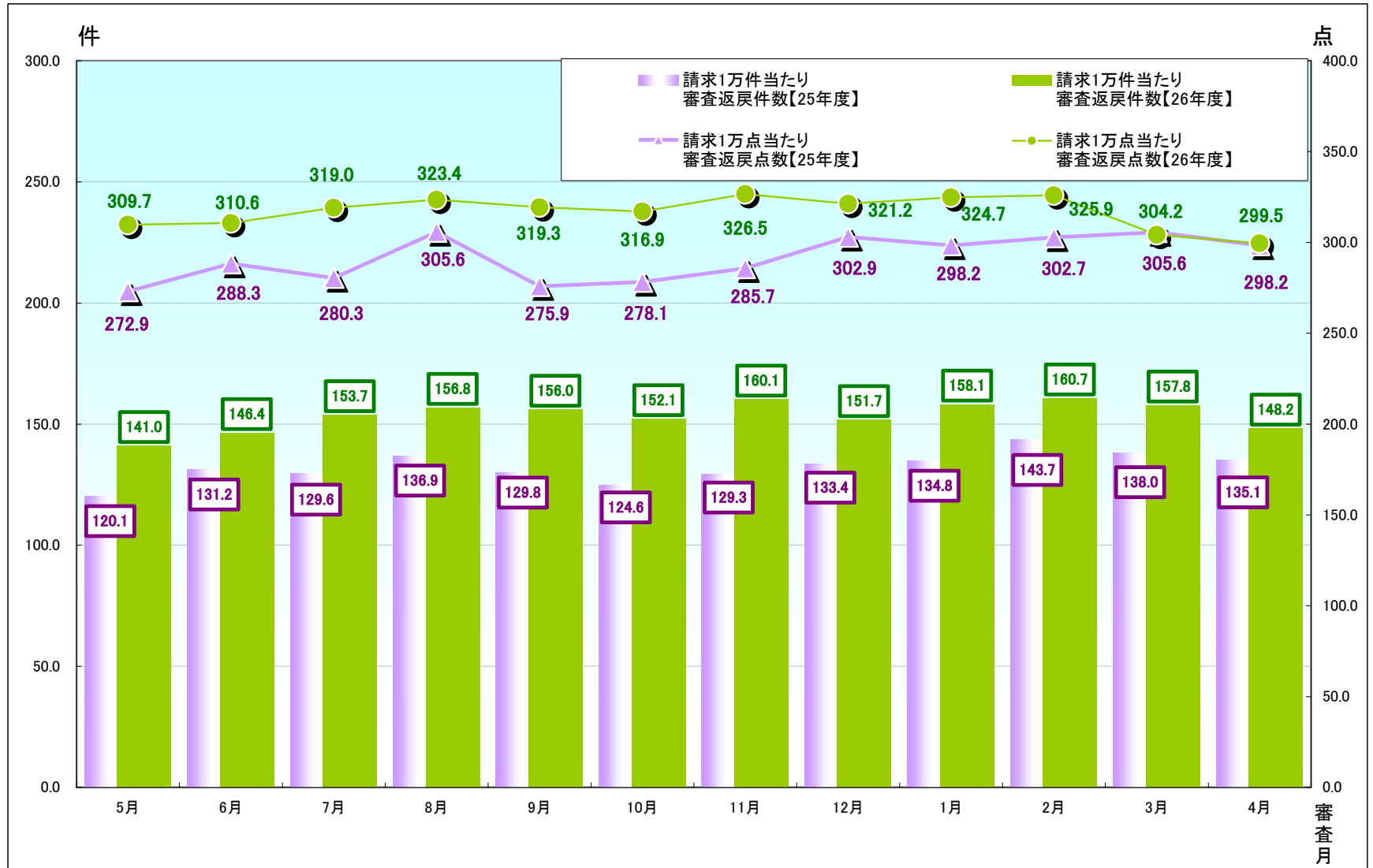

再審査等の状況(保険者による申し出)

平成27年4月審査分

- ・ 前年同月と比べ、申し出件数は4.0%増加
- ・ 単月点検分は、査定件数は0.5%増加、査定点数は10.8%増加
- ・ 突合点検分は、査定件数は12.4%減少、査定点数は20.9%減少
- ・ 縦覧点検分は、査定件数は19.5%減少、査定点数は18.4%減少

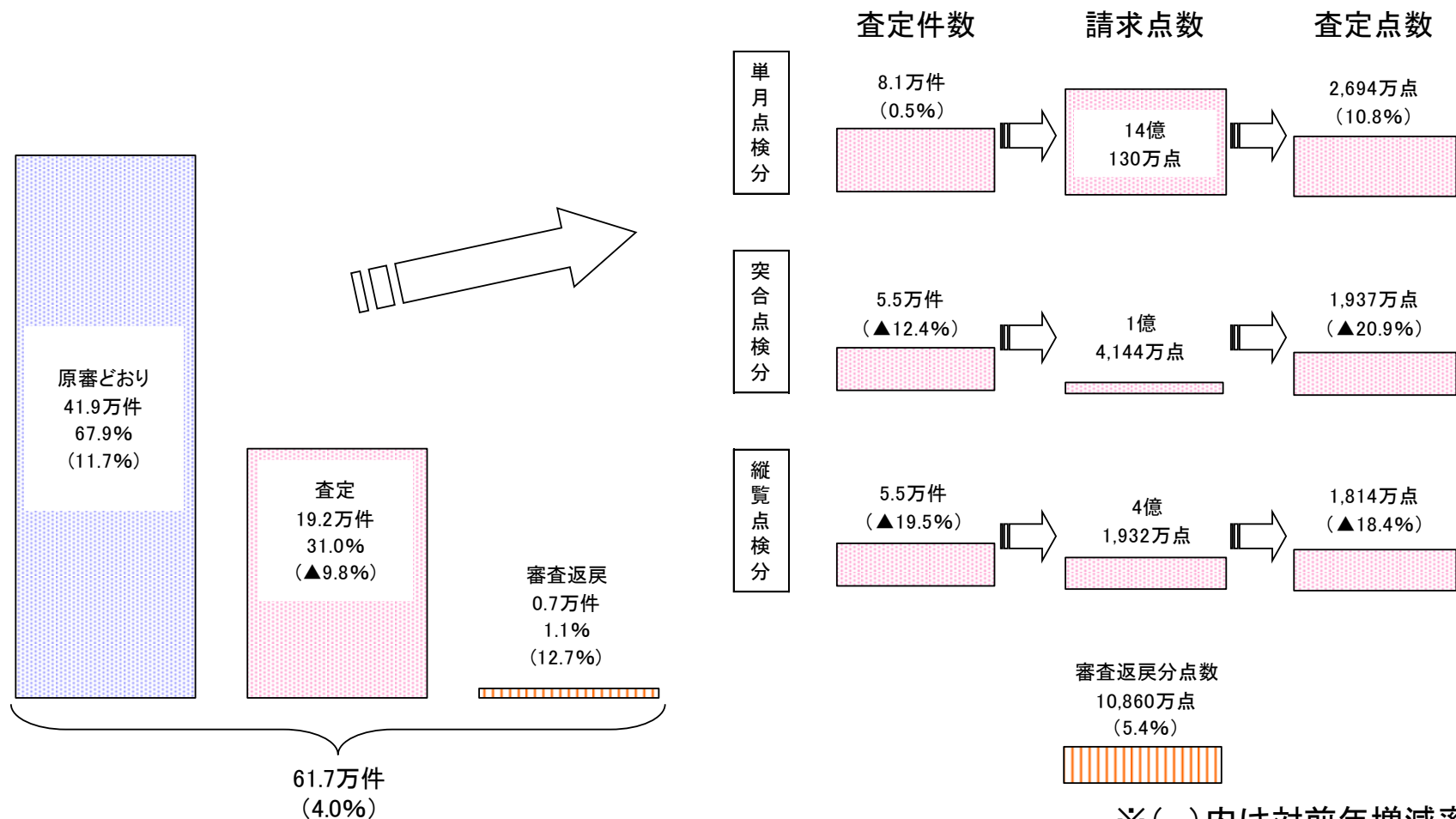

※()内は対前年増減率

再審査等の状況(医療機関による申し出)

平成27年4月審査分

- ・ 申し出件数は6.3%減少、査定件数は5.9%減少、査定点数(増点)は9.6%減少

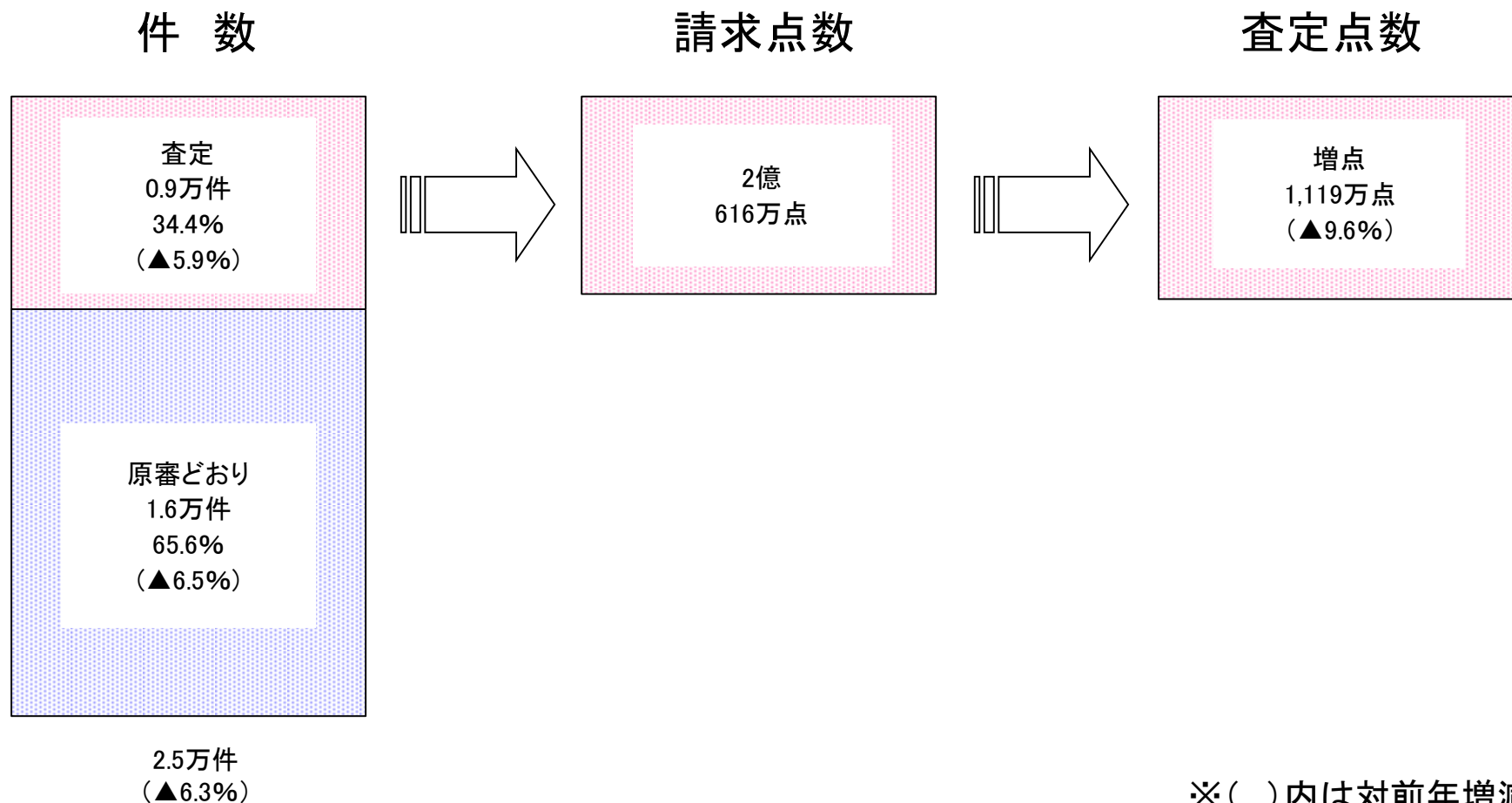

※()内は対前年増減率 3

再審査等の状況(保険者による資格返戻等の申し出)

平成27年4月審査分

- ・ 申し出件数は1.3%減少、資格返戻件数は1.8%減少、事務返戻件数は13.0%減少

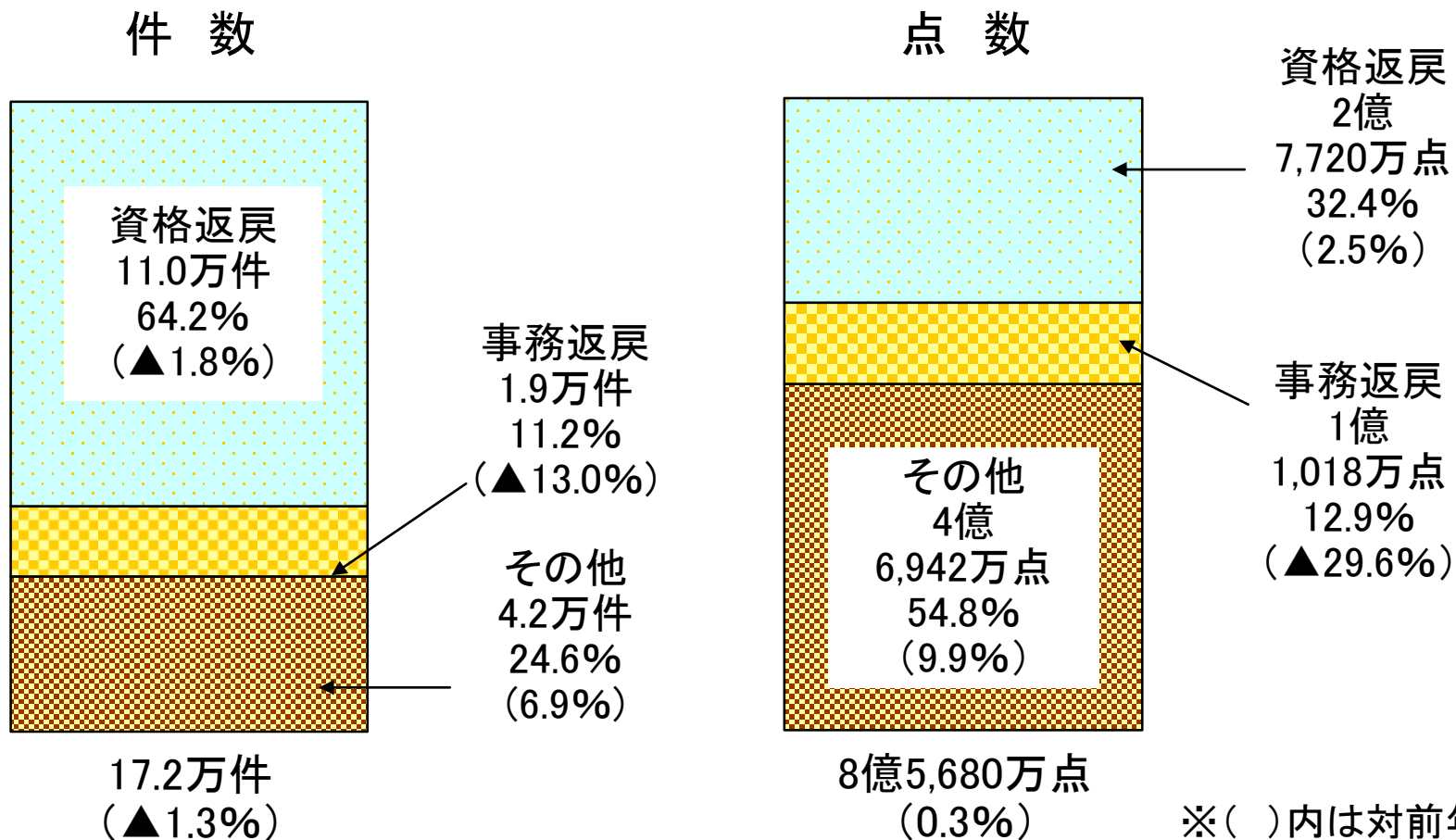

※()内は対前年増減率

図1-1 再審査査定割合の時系列推移(総数)【医科】

- ・再審査査定割合は前月と比べて0.1ポイント上昇
- ・請求1万点当たり原審査査定点数は前年同月と比べて0.9点の増加
- ・請求1万点当たり再審査査定点数は前年同月と比べて0.8点の減少

全国



図1-2 再審査査定割合の時系列推移(単月点検)【医科】

- ・ 再審査査定割合は前月と比べて0.3ポイント上昇
- ・ 請求1万点当たり原審査査定点数は前年同月と比べて0.7点の増加
- ・ 請求1万点当たり再審査査定点数は前年同月と比べて0.2点の増加

全国

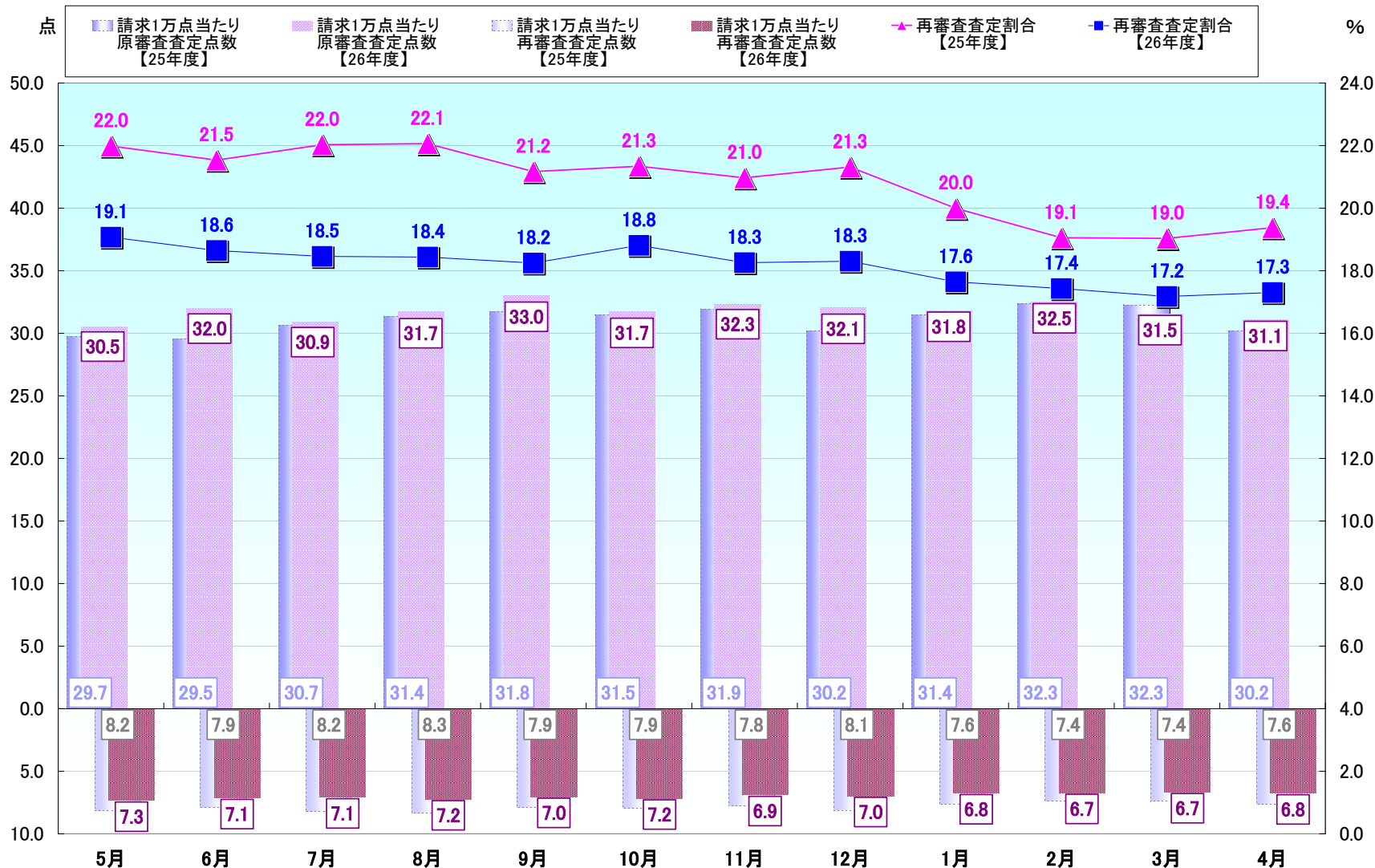

図1-3 再審査査定割合の時系列推移(突合点検)【医科】

- ・再審査査定割合は前月と比べて0.2ポイント上昇
- ・請求1万点当たり原審査査定点数は前年同月と比べて0.1点の減少
- ・請求1万点当たり再審査査定点数は前年同月と比べて0.7点の減少

全国

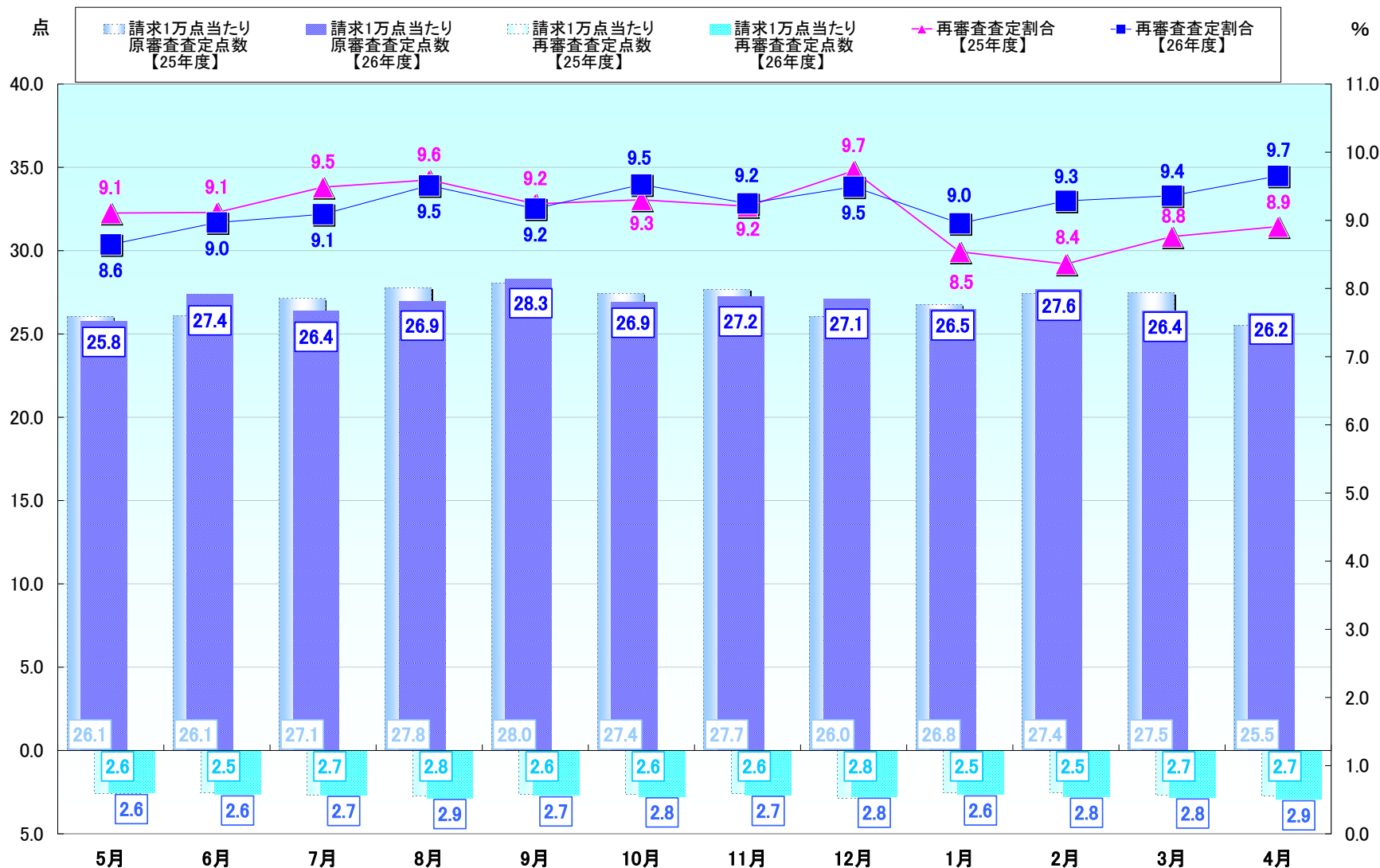

図1-4 再審査査定割合の時系列推移(縦覧点検)【医科】

- ・再審査査定割合は前月と比べて1.7ポイント低下
- ・請求1万点当たり原審査査定点数は前年同月と比べて0.3点の増加
- ・請求1万点当たり再審査査定点数は前年同月と比べて0.4点の減少

全国

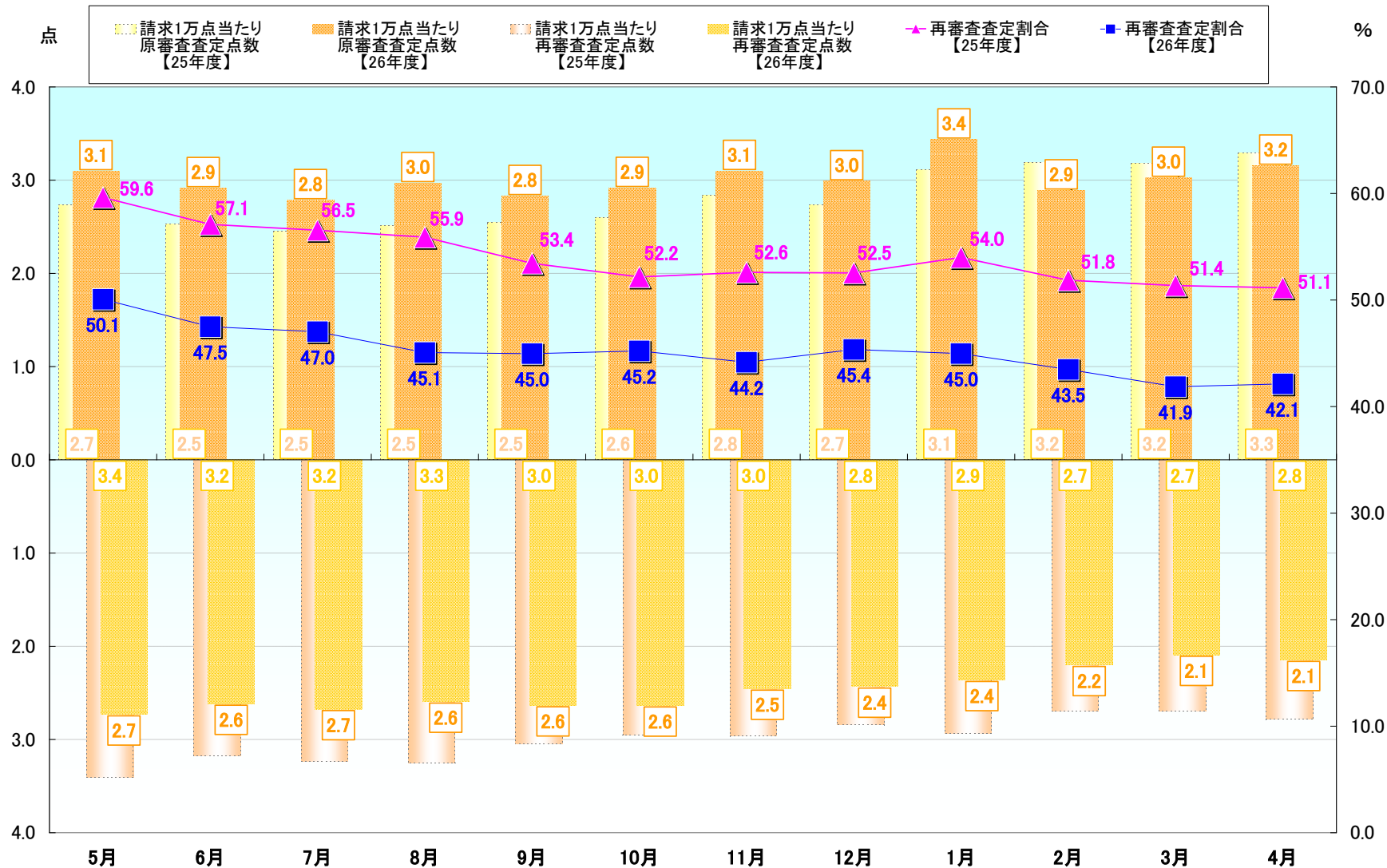

図1-5 再審査査定割合の時系列推移(総数)【歯科】

- ・再審査査定割合は前月と比べて0.5ポイント上昇
- ・請求1万点当たり原審査査定点数は前年同月と比べて0.8点の増加
- ・請求1万点当たり再審査査定点数は前年同月と比べて0.8点の減少

全国

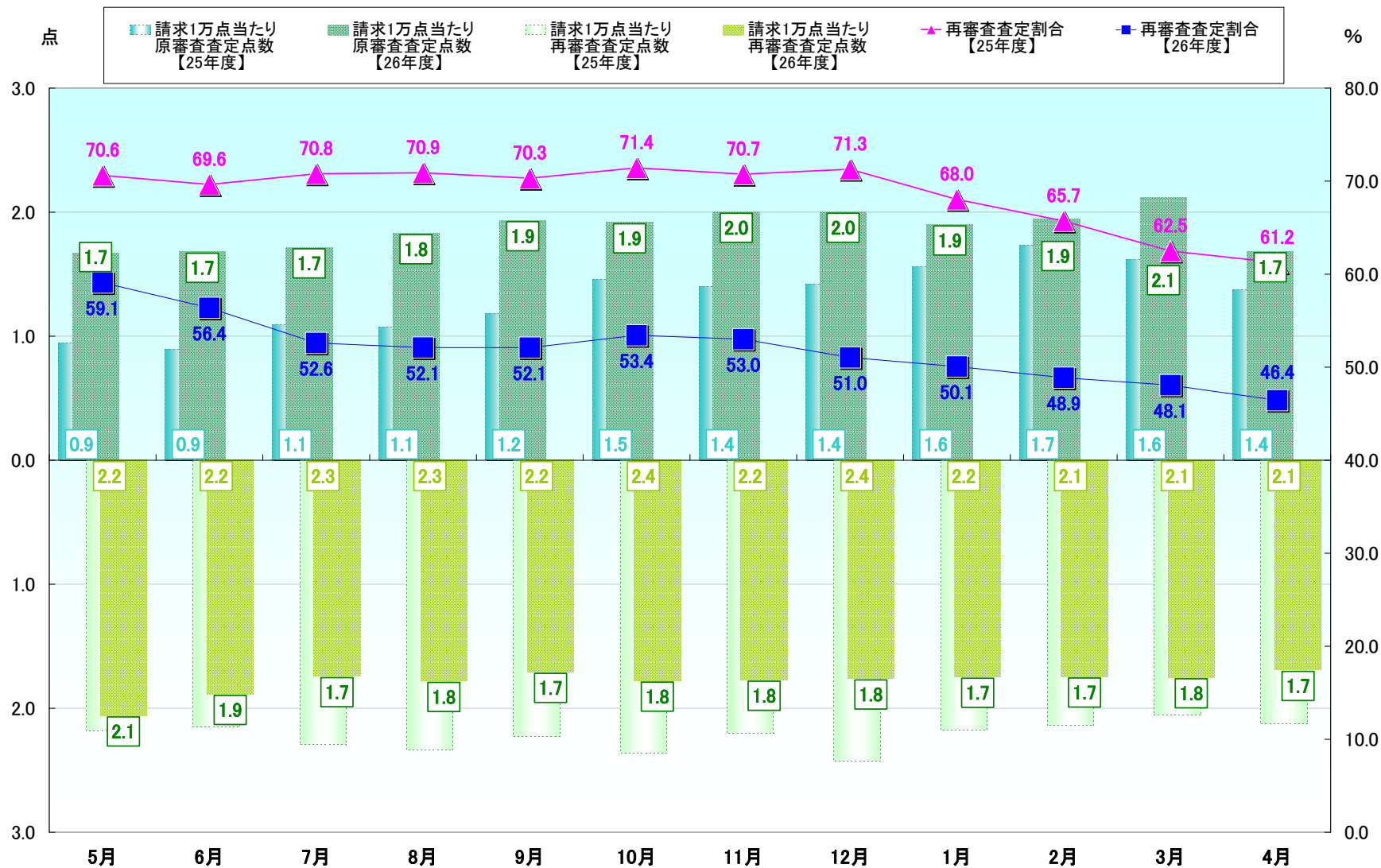

図1-6 再審査査定割合の時系列推移(単月点検)【歯科】

- ・再審査査定割合は前月と比べて0.4ポイント上昇
- ・請求1万点当たり原審査査定点数は前年同月と比べて0.6点の増加
- ・請求1万点当たり再審査査定点数は前年同月と比べて横ばい

全国

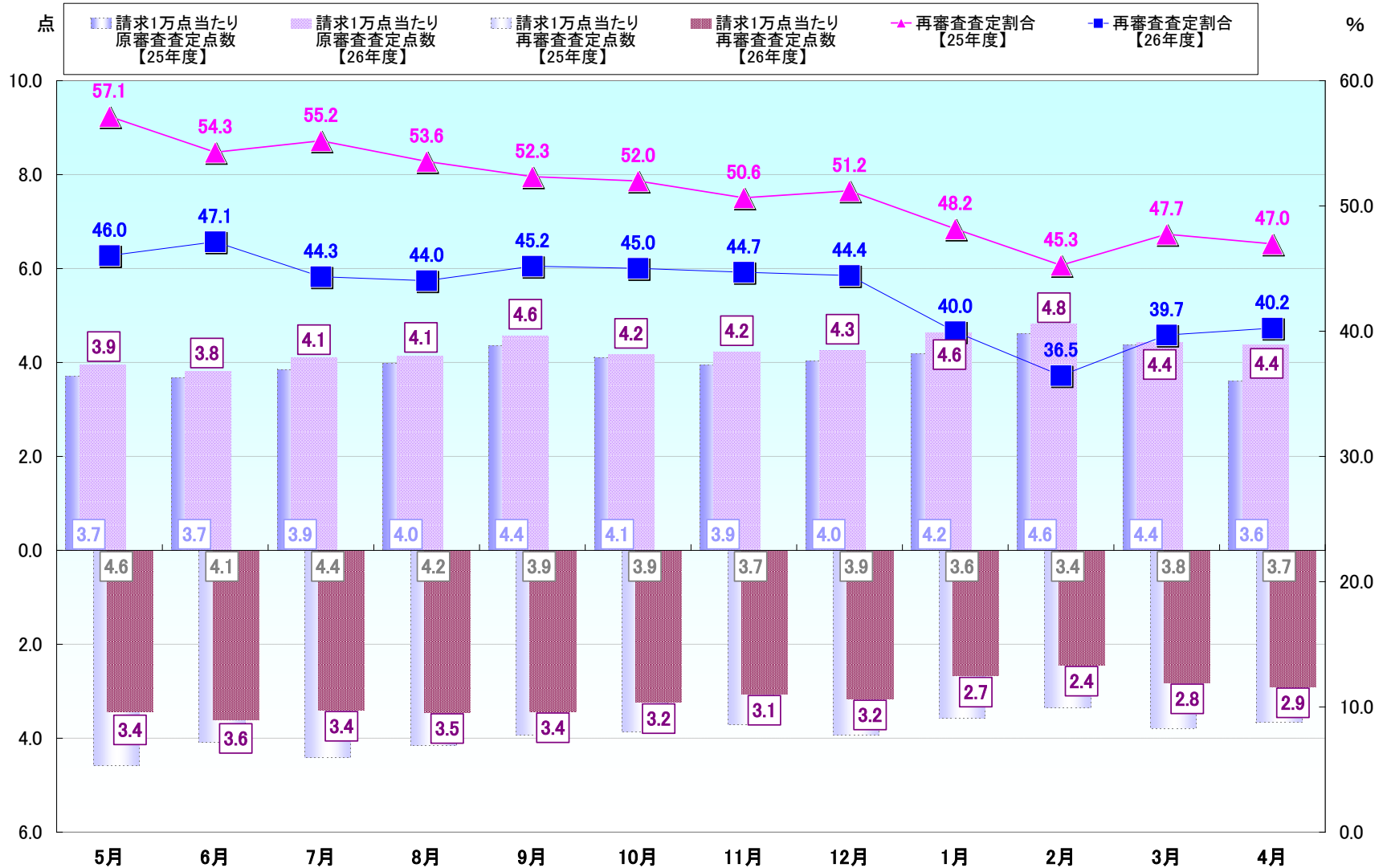

図1-7 再審査査定割合の時系列推移(突合点検)【歯科】

- ・ 再審査査定割合は前月と比べて1.3ポイント低下
- ・ 請求1万点当たり原審査査定点数は前年同月と比べて0.02点の増加
- ・ 請求1万点当たり再審査査定点数は前年同月と比べて0.03点の減少

全国

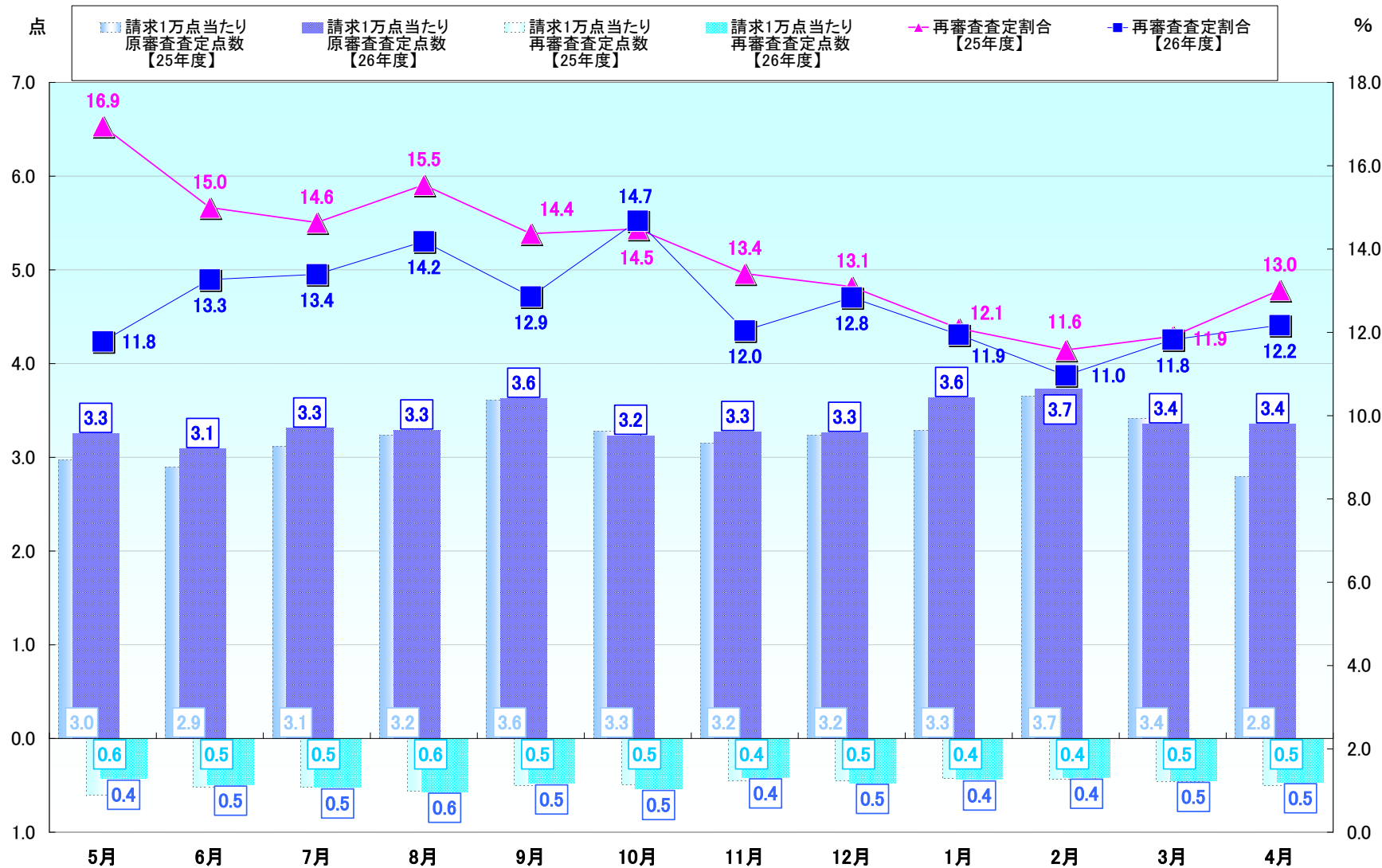

図1-8 再審査査定割合の時系列推移(縦覧点検)【歯科】

- ・ 再審査査定割合は前月と比べて0.1ポイント低下
- ・ 請求1万点当たり原審査査定点数は前年同月と比べて0.2点の増加
- ・ 請求1万点当たり再審査査定点数は前年同月と比べて0.7点の減少

全国

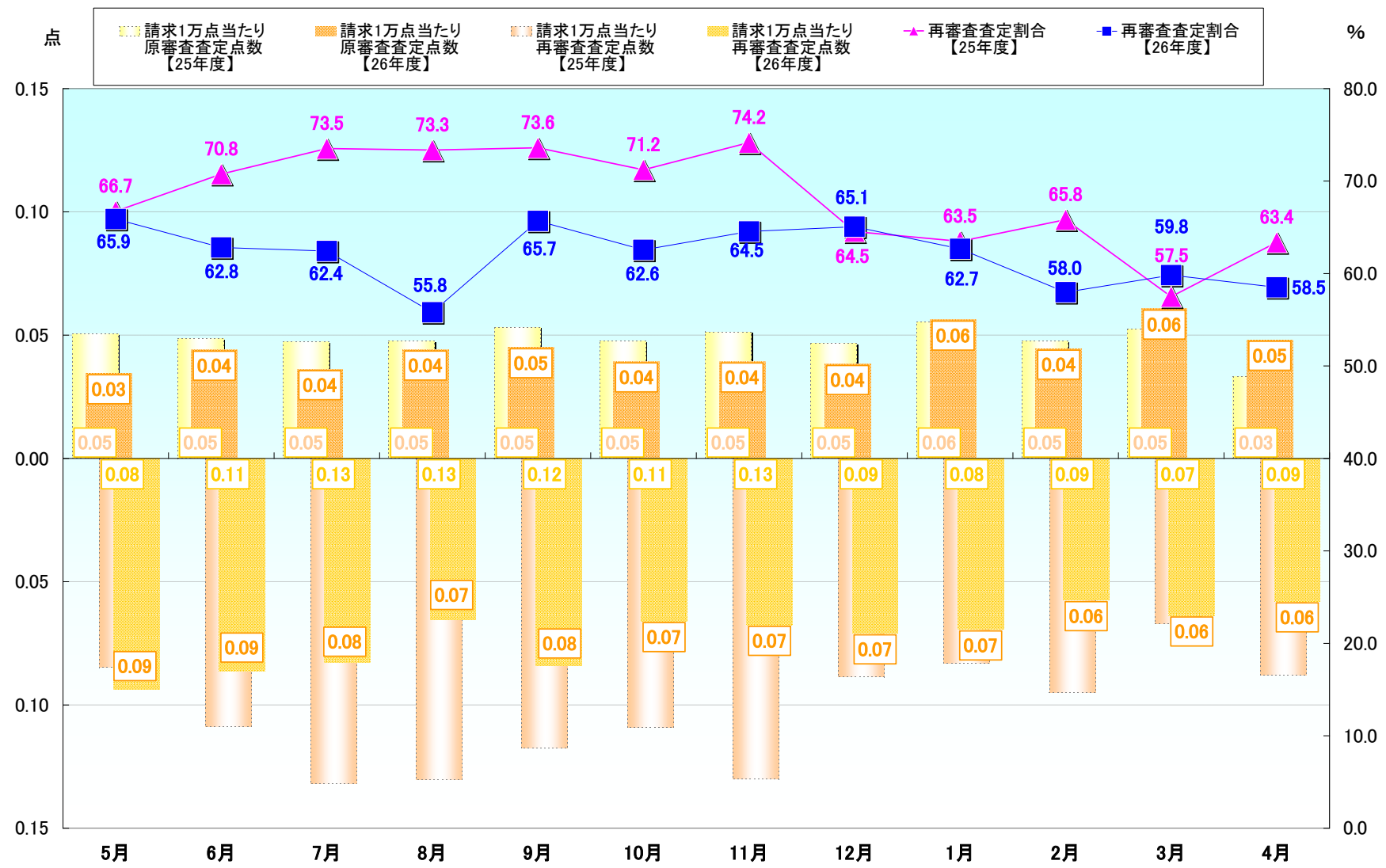

図2-1 支部別請求1万件当たり原審査及び再審査査定件数(総数)の状況【医科歯科計】

平成27年4月審査分

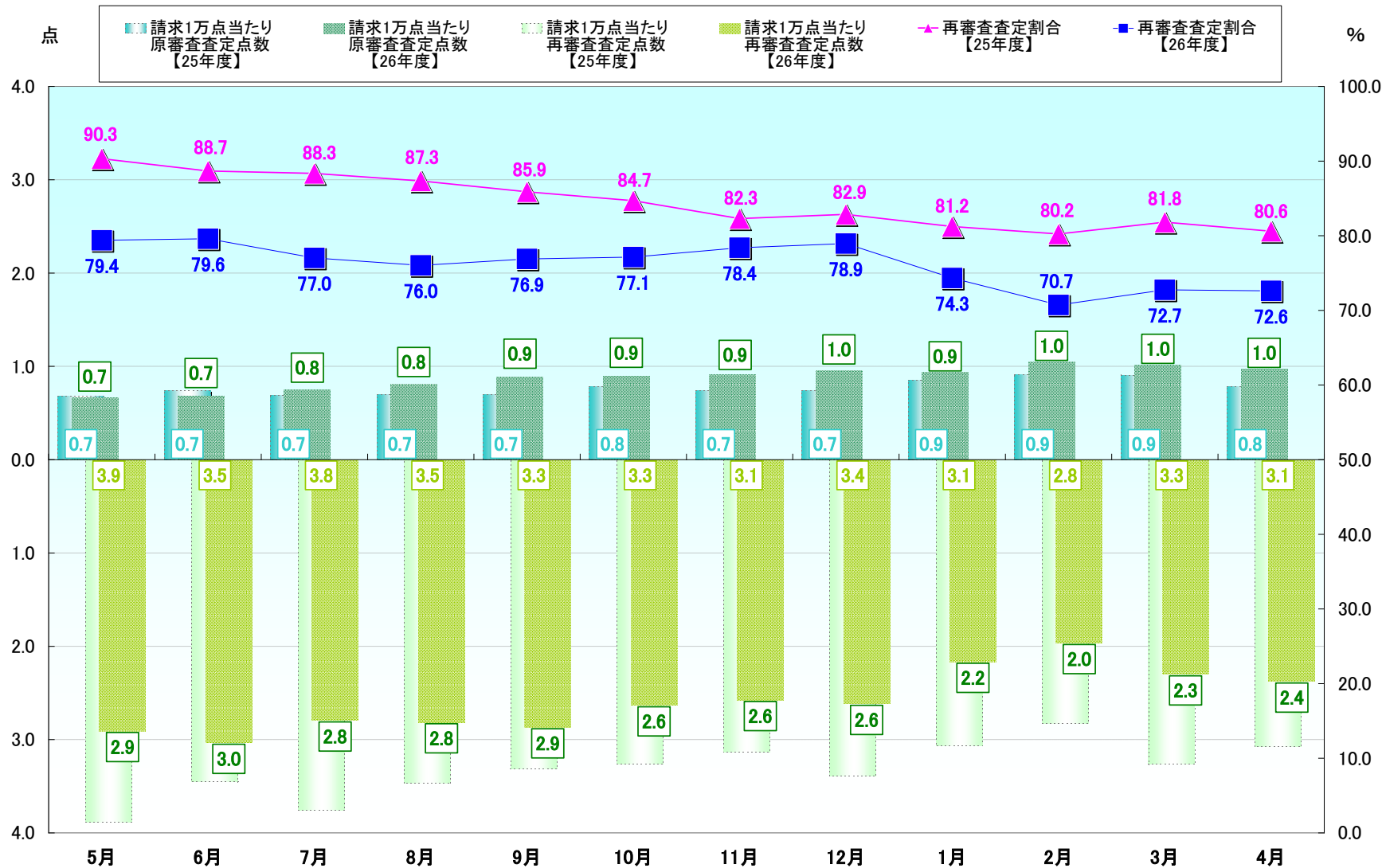

図2-2 支部別請求1万点当たり原審査及び再審査査定点数(総数)の状況【医科歯科計】

平成27年4月審査分

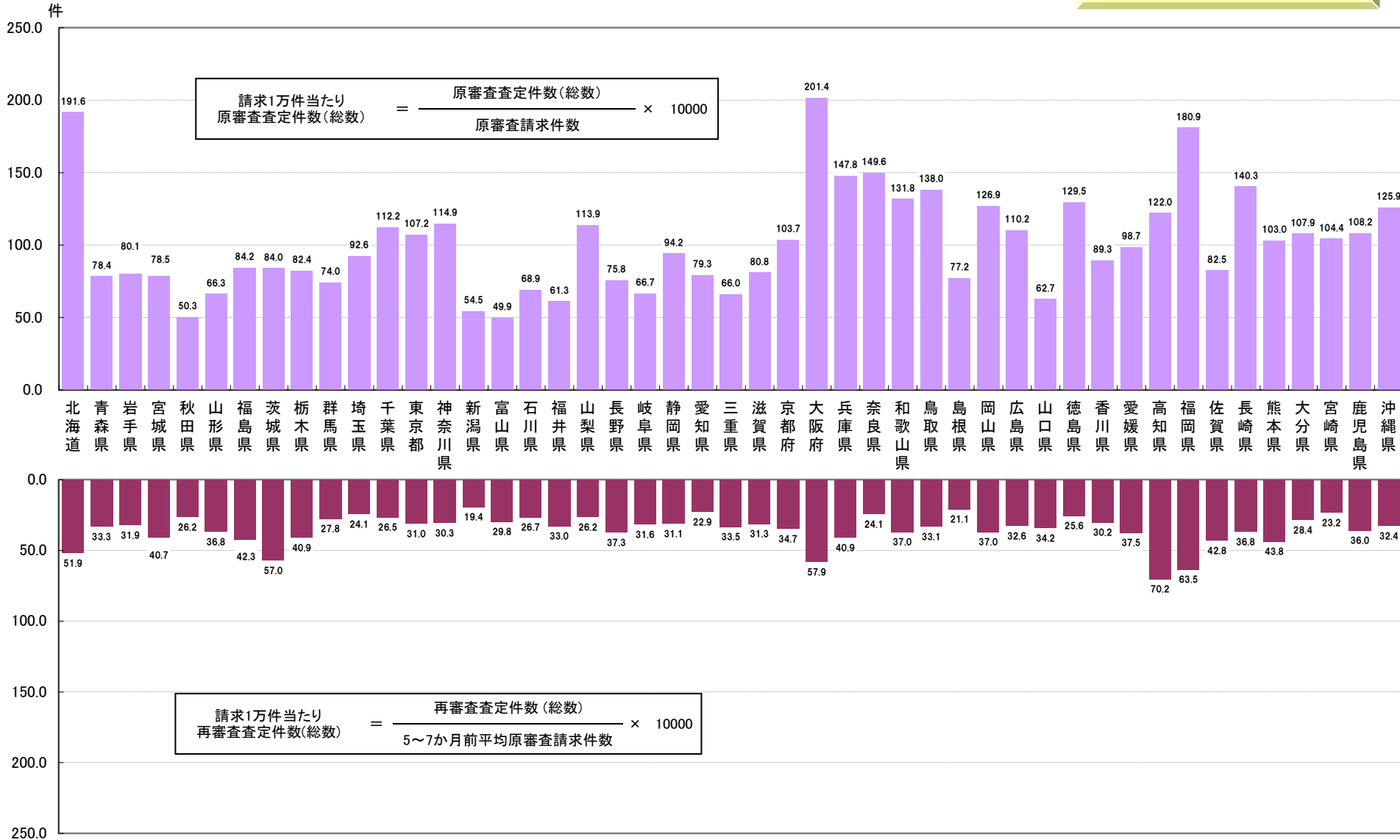

図2-3 支部別請求1万件当たり原審査及び再審査査定件数(総数)の状況【医科】

平成27年4月審査分

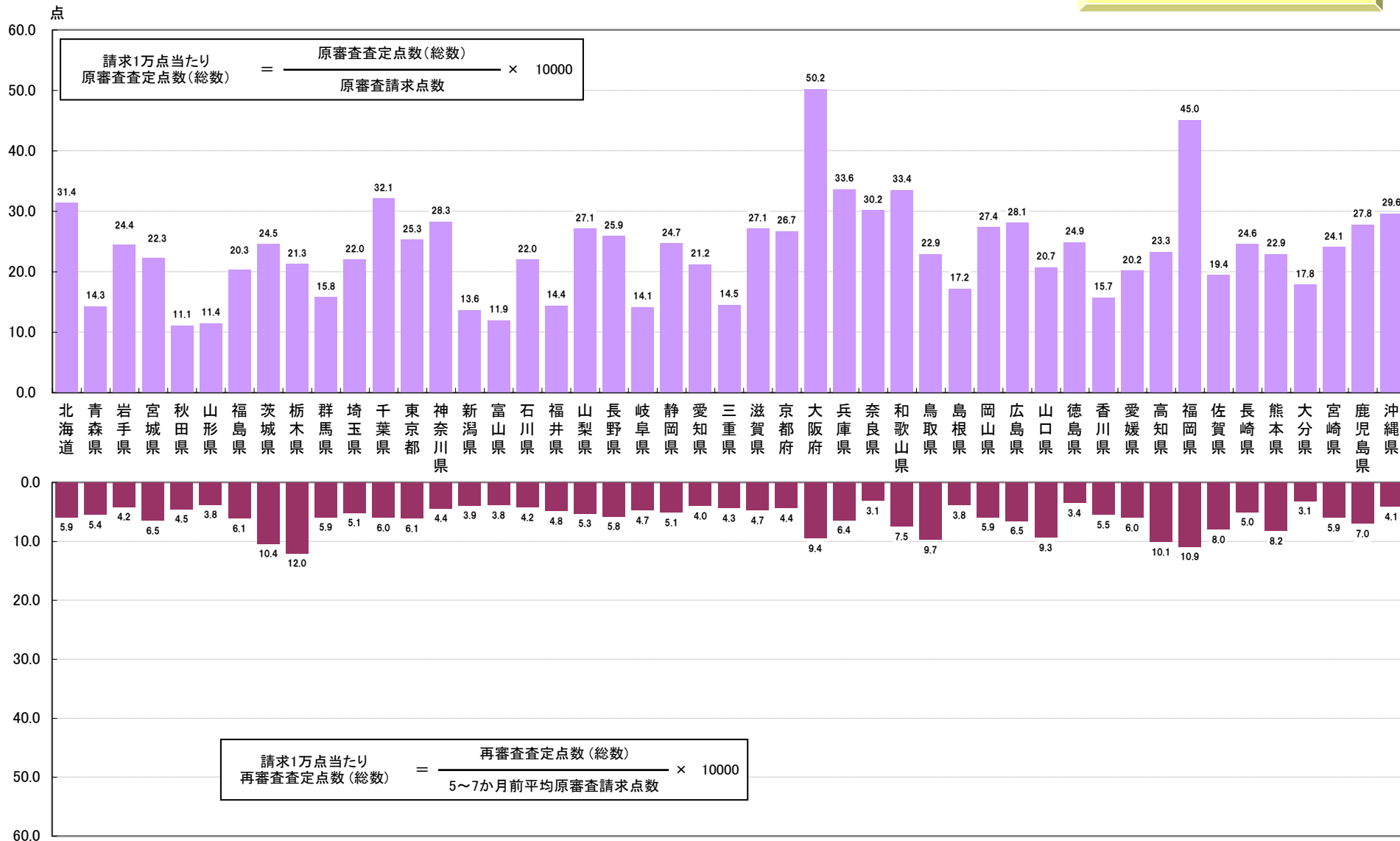

図2-4 支部別請求1万点当たり原審査及び再審査査定点数(総数)の状況【医科】

平成27年4月審査分

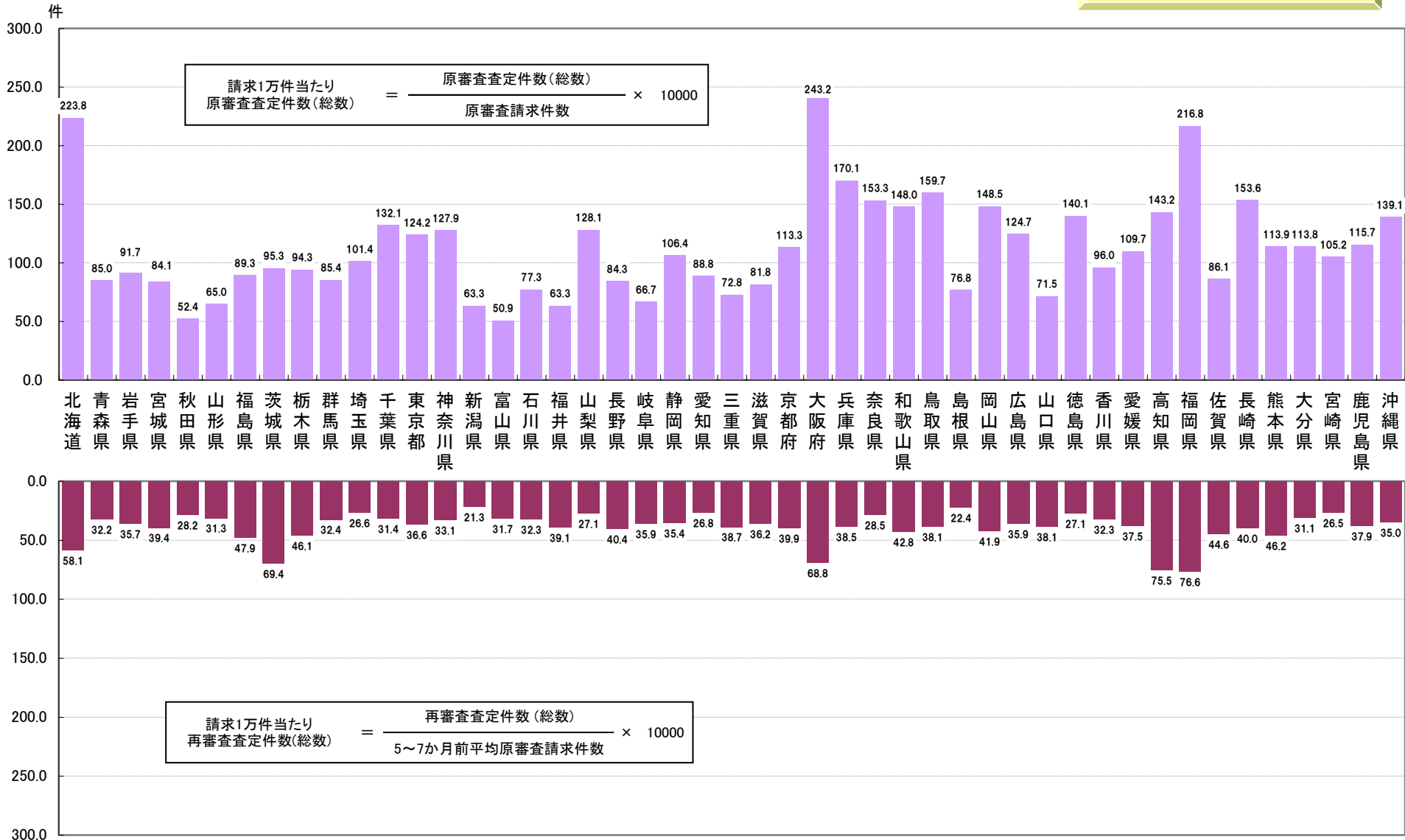

図2-5 支部別請求1万件当たり原審査及び再審査査定件数(総数)の状況【歯科】

平成27年4月審査分

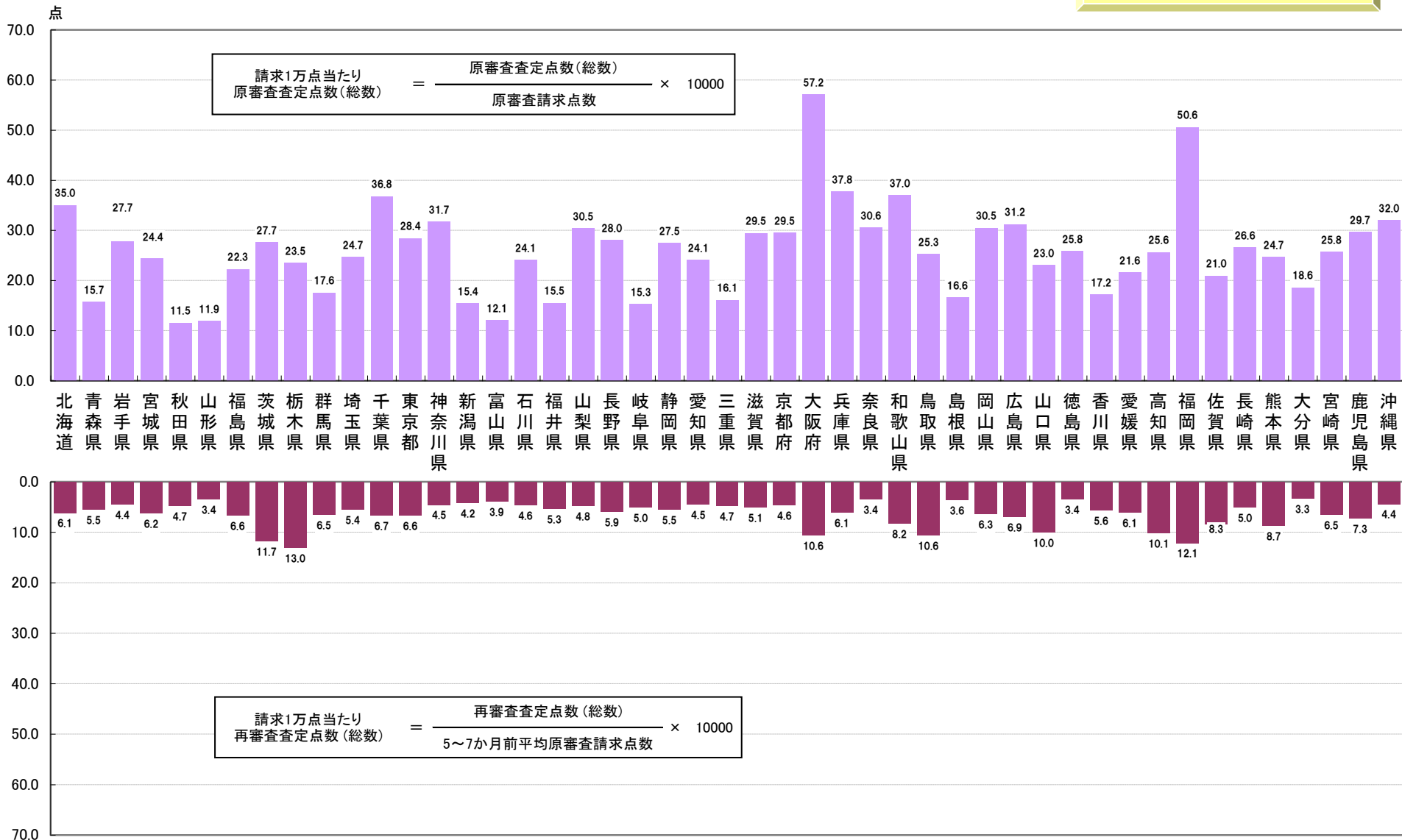

図2-6 支部別請求1万点当たり原審査及び再審査査定点数(総数)の状況【歯科】

平成27年4月審査分

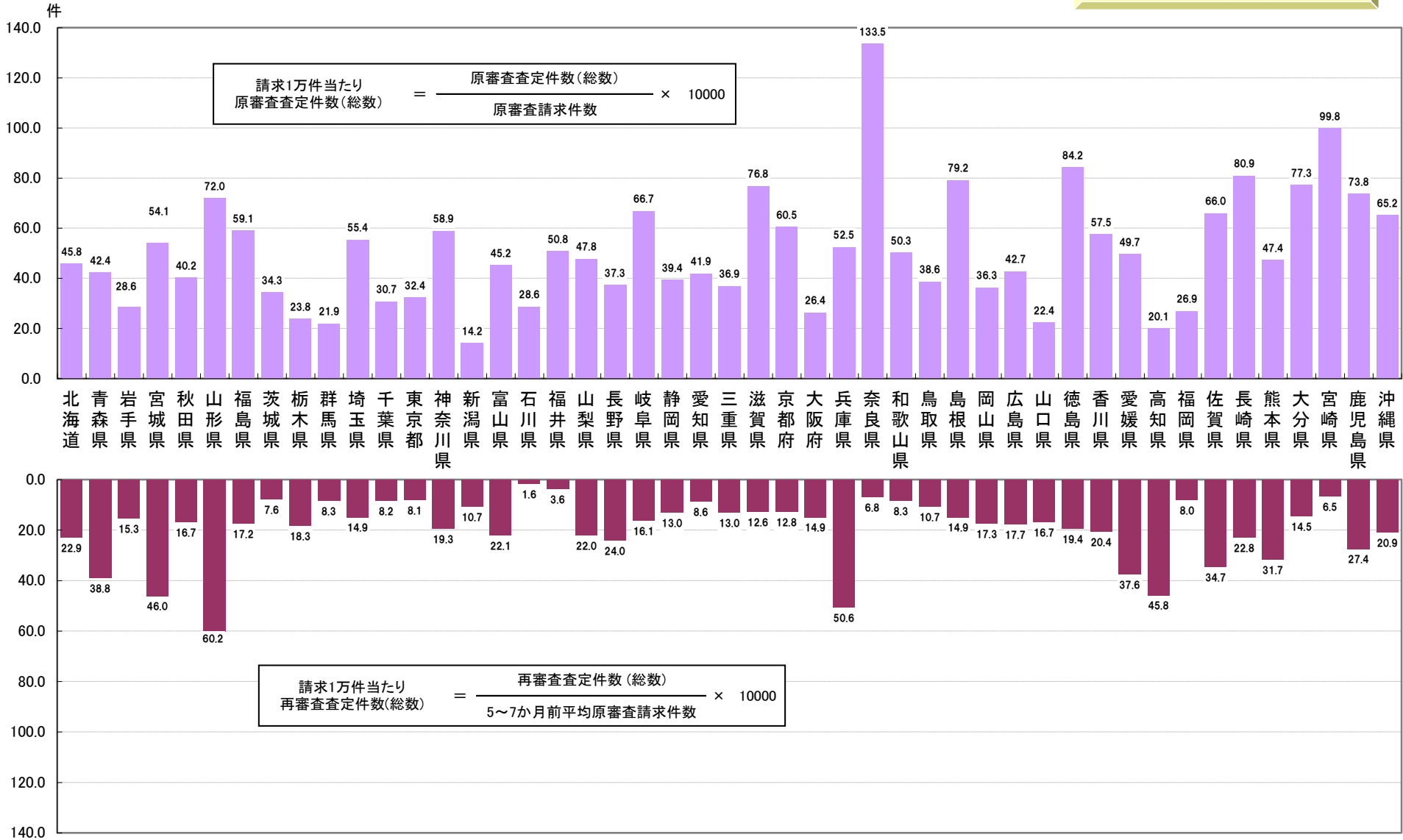

図2-7 支部別請求1万件当たり原審査及び再審査査定件数(単月点検)の状況【医科歯科計】

平成27年4月審査分

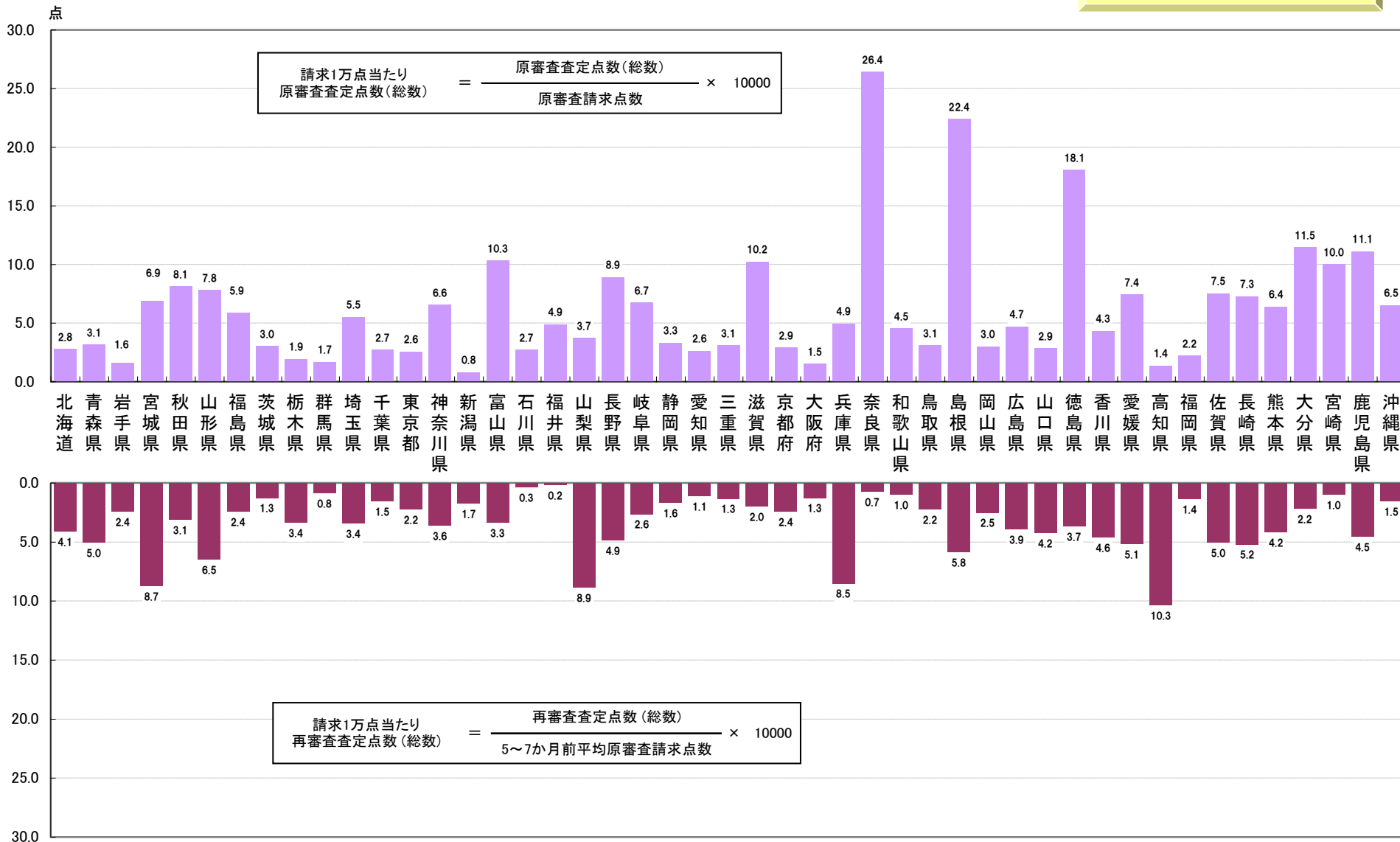

図2-8 支部別請求1万点当たり原審査及び再審査査定点数(単月点検)の状況【医科歯科計】

平成27年4月審査分

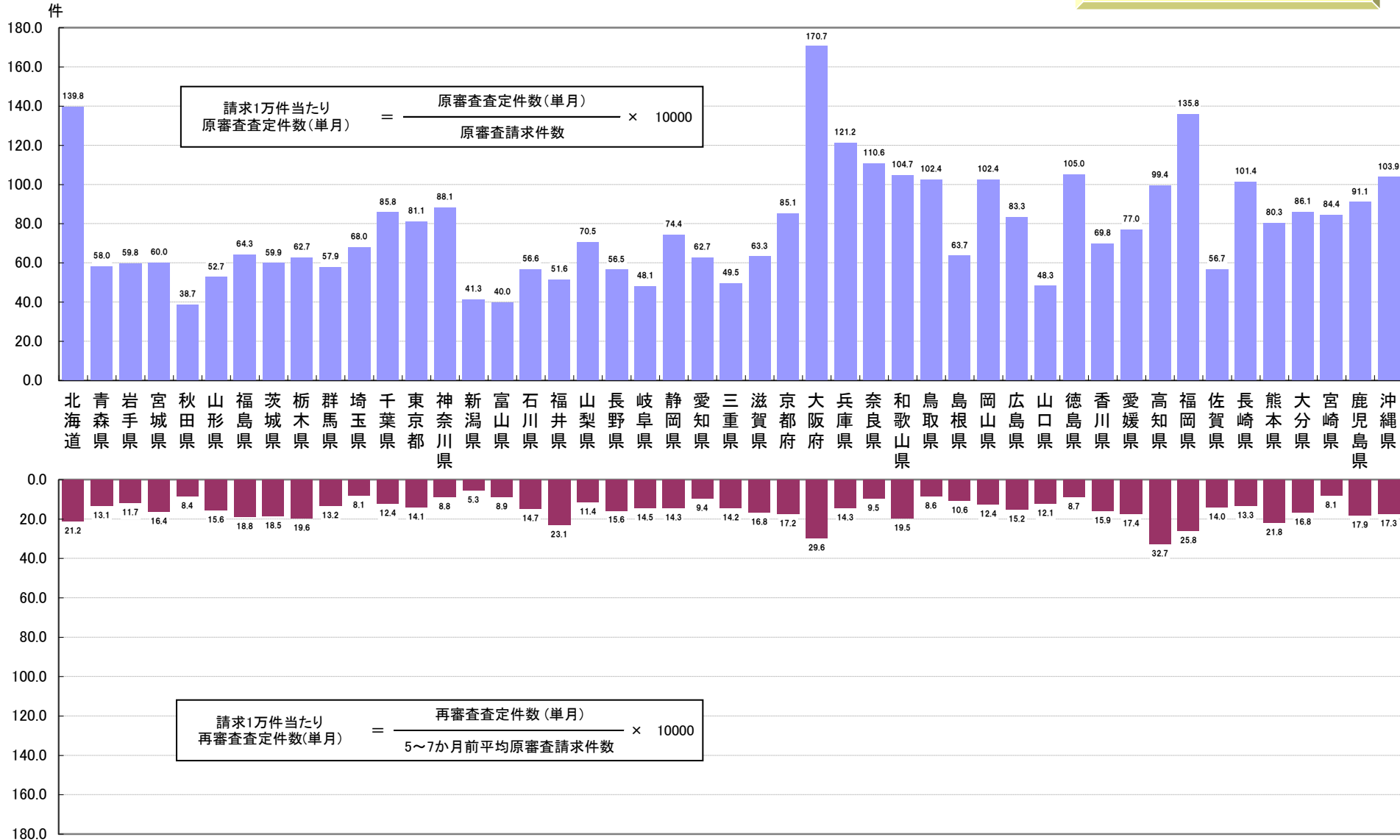

図2-9 支部別請求1万件当たり原審査及び再審査査定件数(単月点検)の状況【医科】

平成27年4月審査分

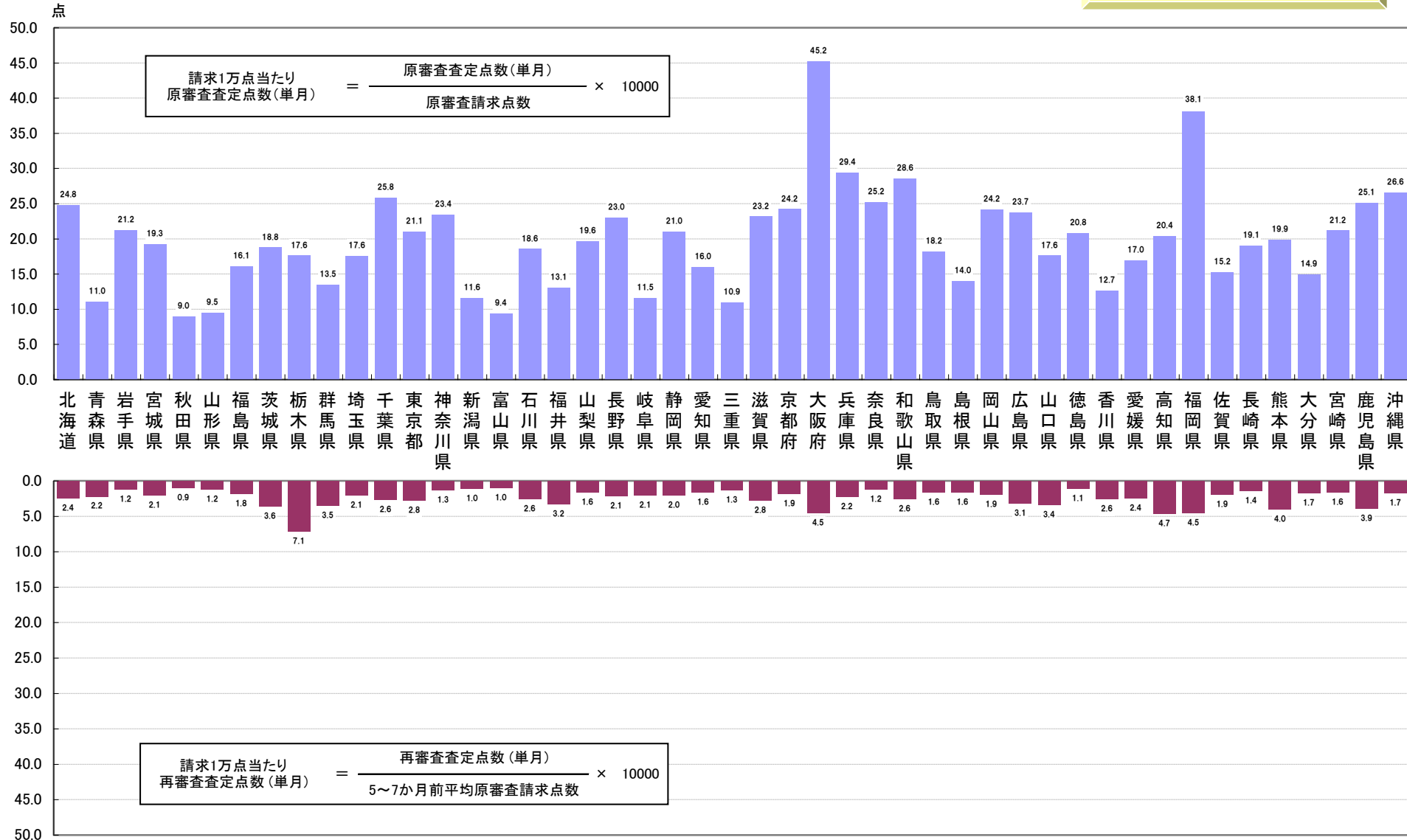

図2-10 支部別請求1万点当たり原審査及び再審査査定点数(単月点検)の状況【医科】

平成27年4月審査分

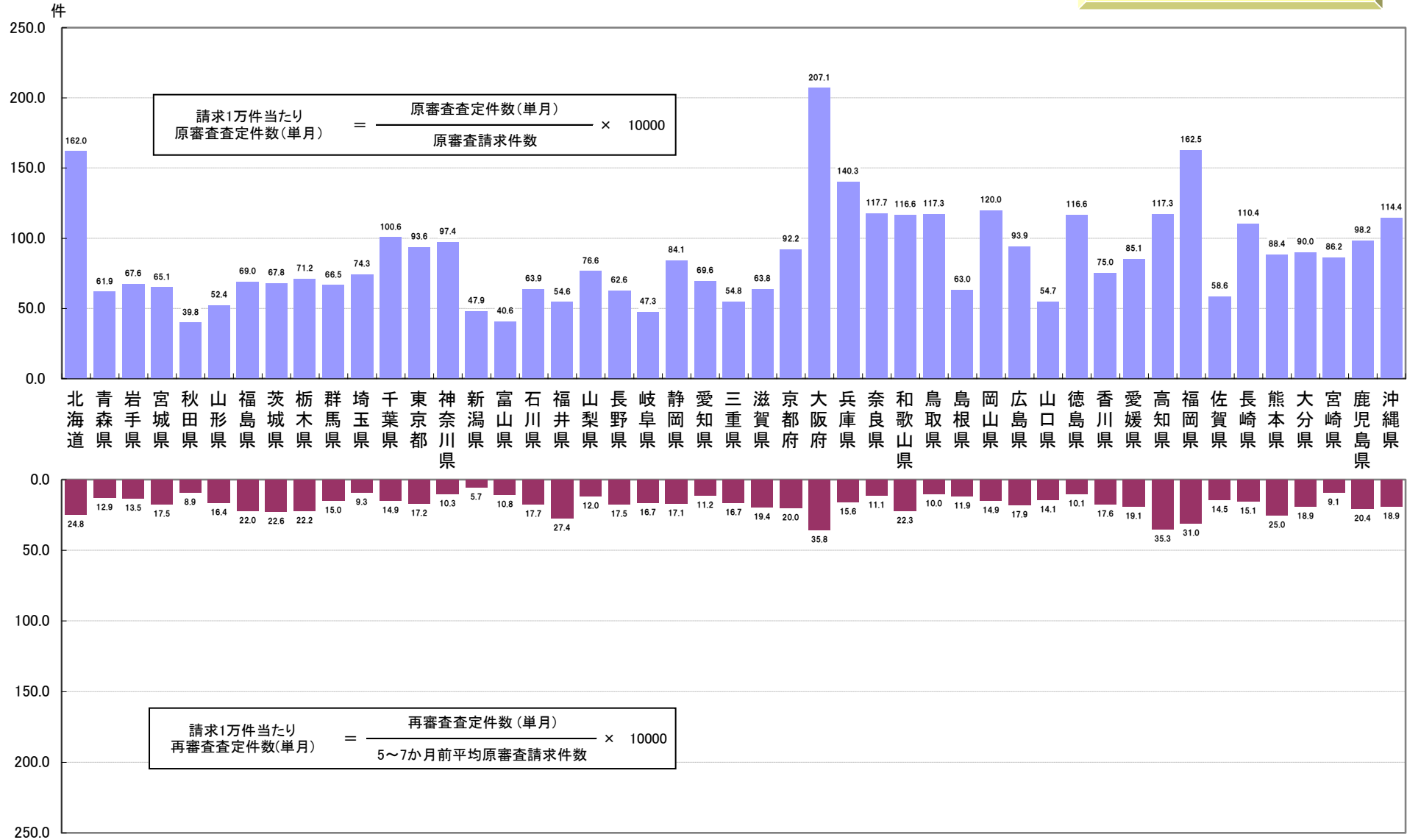

図2-11 支部別請求1万件当たり原審査及び再審査査定件数(単月点検)の状況【歯科】

平成27年4月審査分

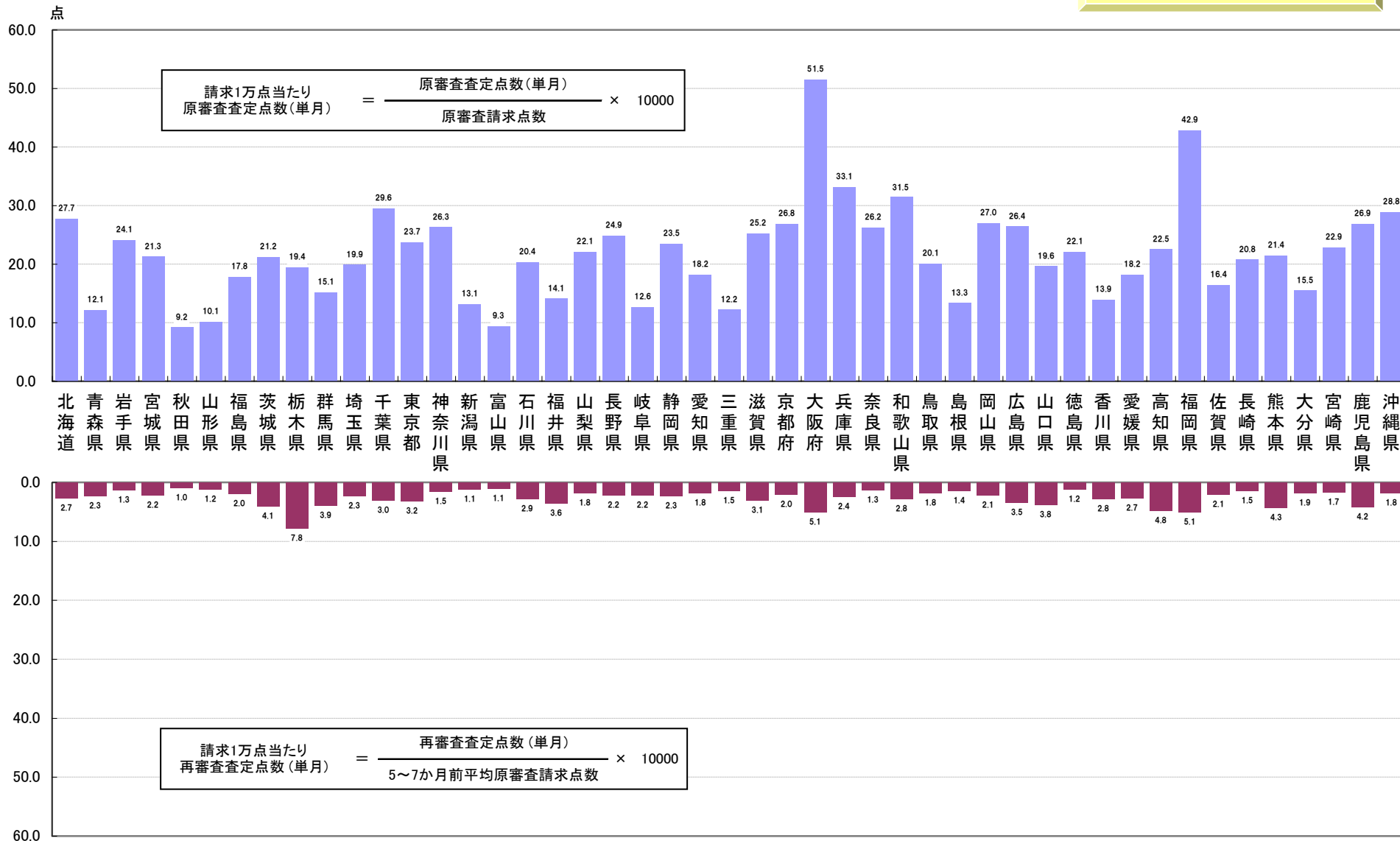

図2-12 支部別請求1万点当たり原審査及び再審査査定点数(単月点検)の状況【歯科】

平成27年4月審査分

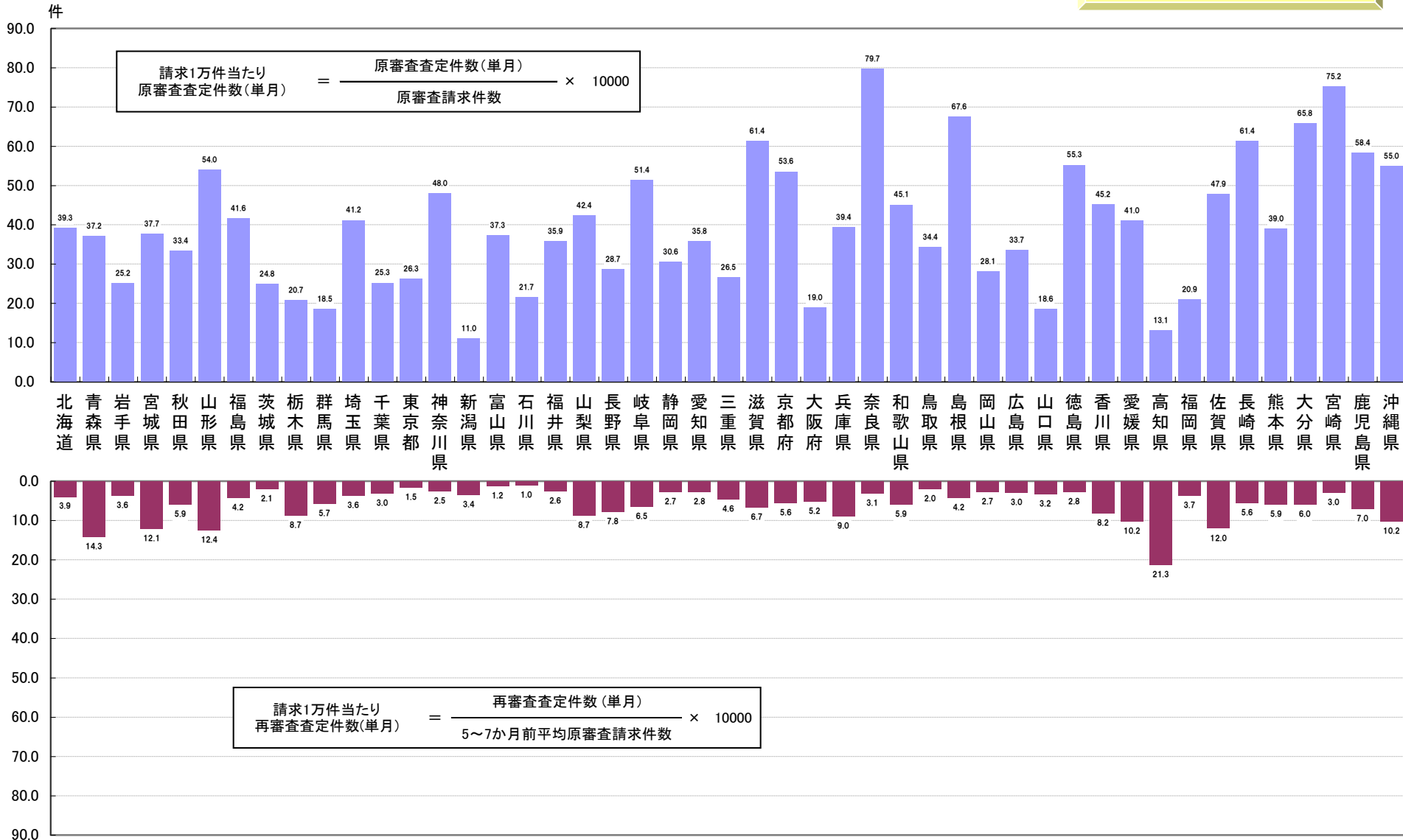

図2-13 支部別請求1万件当たり原審査及び再審査査定件数(突合点検)の状況【医科歯科計】

平成27年4月審査分

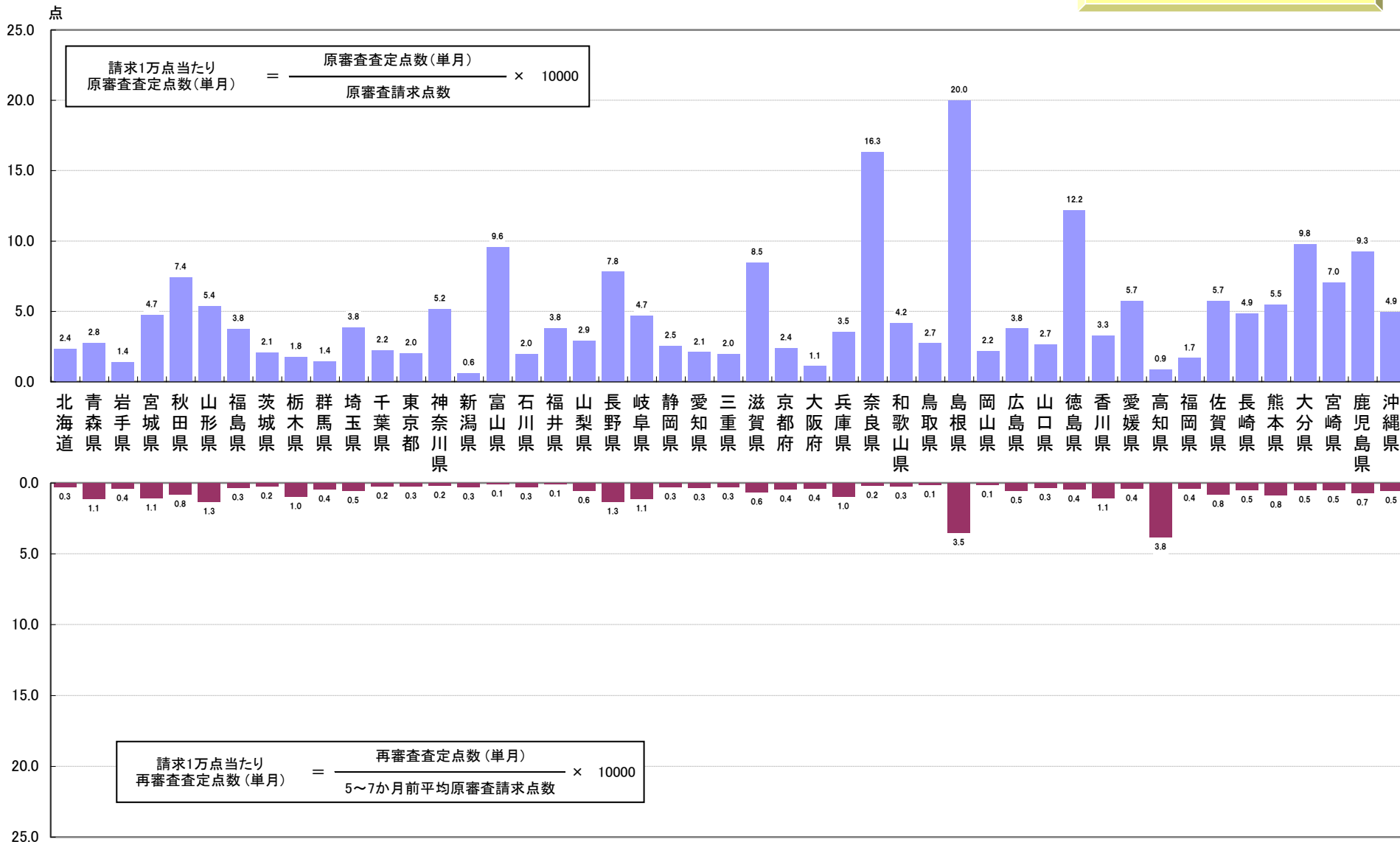

図2-14 支部別請求1万点当たり原審査及び再審査査定点数(突合点検)の状況【医科歯科計】

平成27年4月審査分

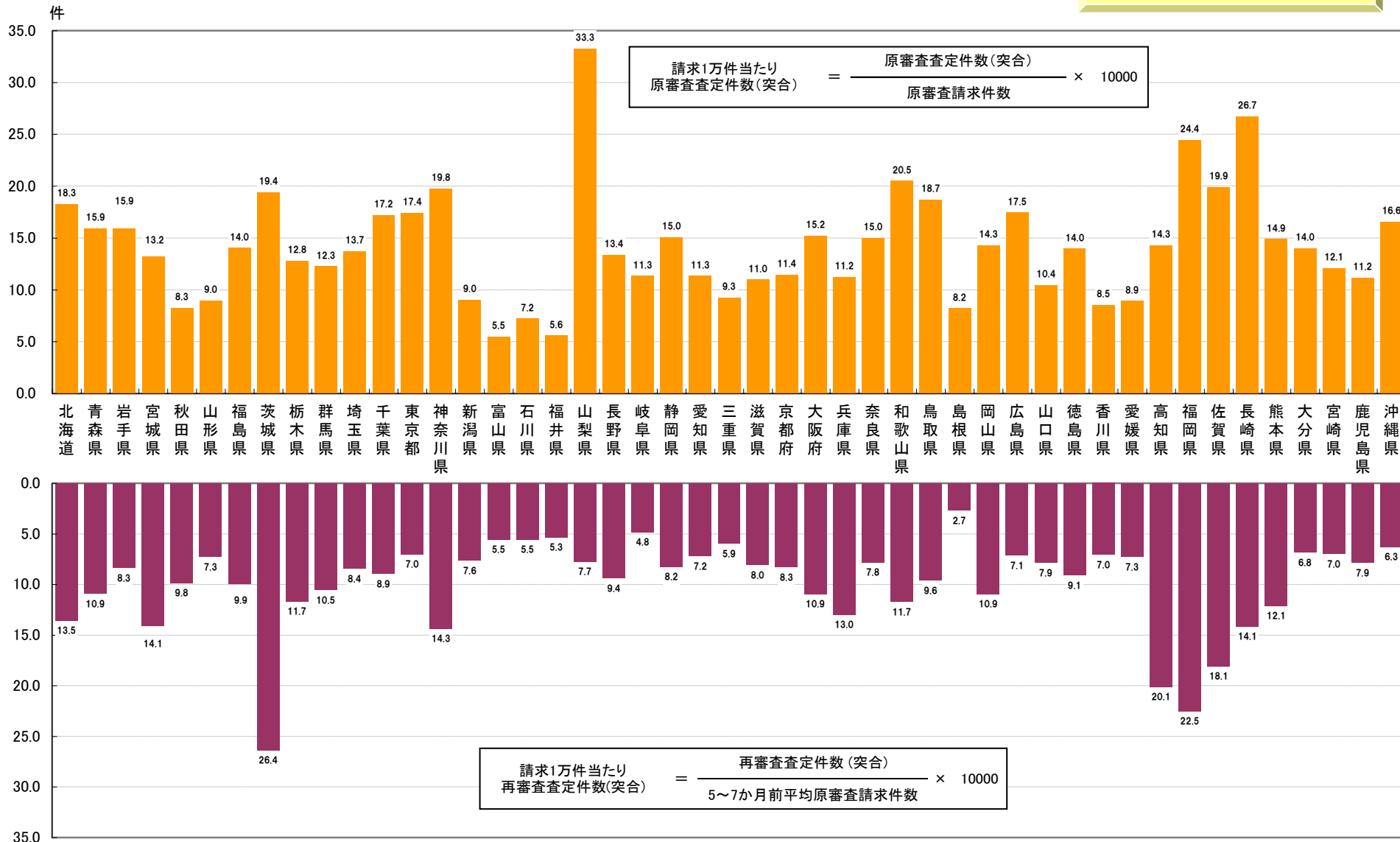

図2-15 支部別請求1万件当たり原審査及び再審査査定件数(突合点検)の状況【医科】

平成27年4月審査分

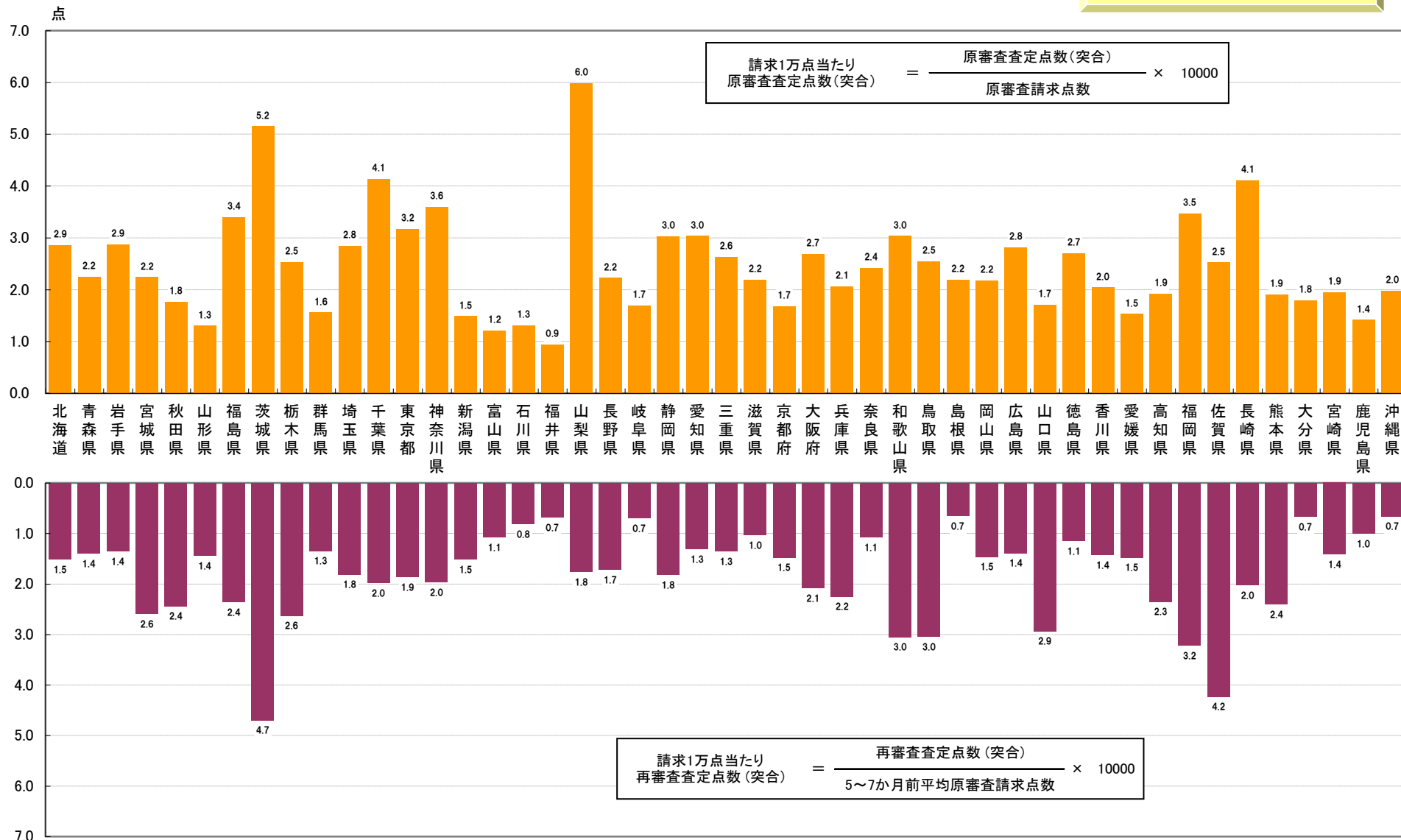

図2-16 支部別請求1万点当たり原審査及び再審査査定点数(突合点検)の状況【医科】

平成27年4月審査分

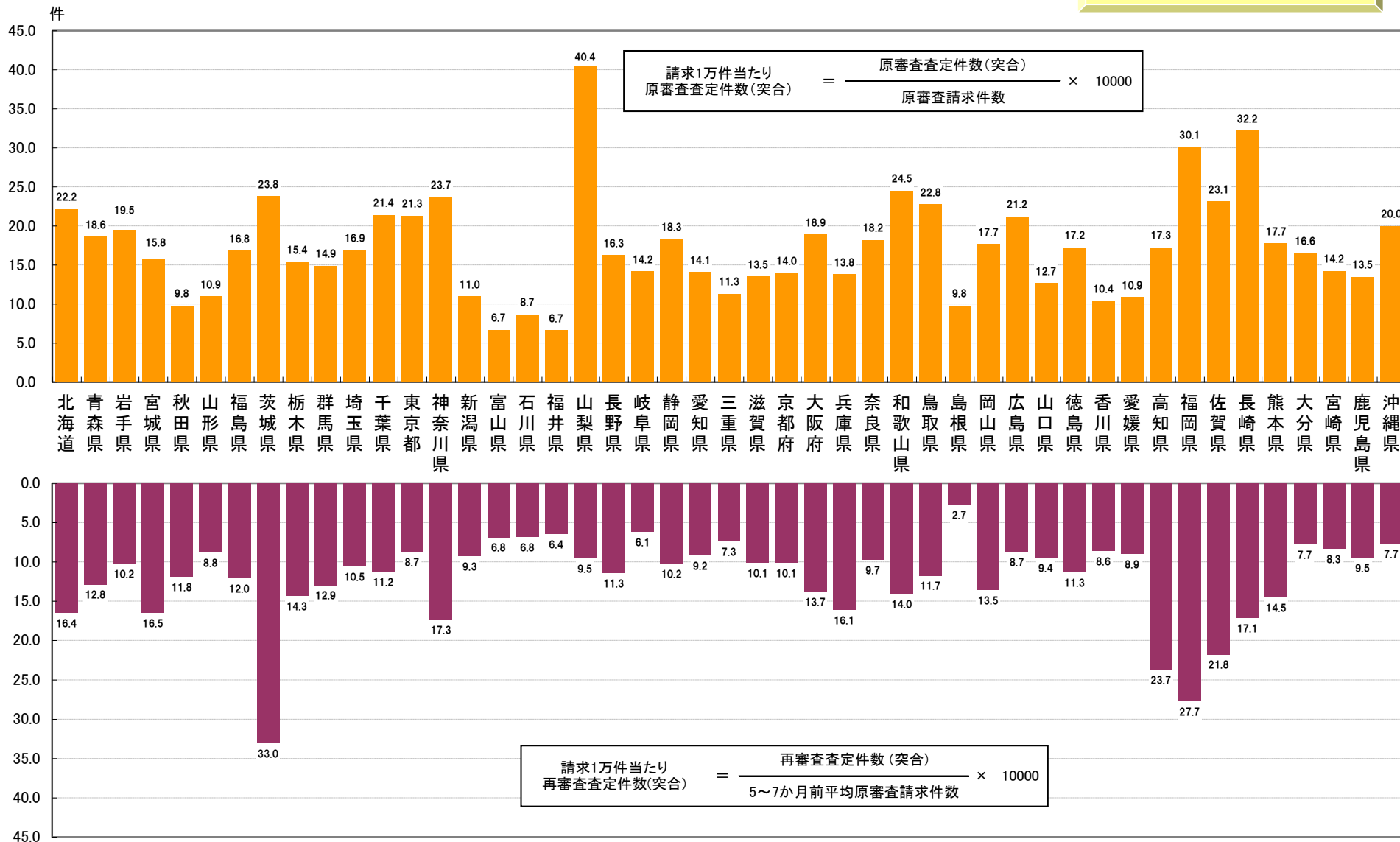

図2-17 支部別請求1万件当たり原審査及び再審査査定件数(突合点検)の状況【歯科】

平成27年4月審査分

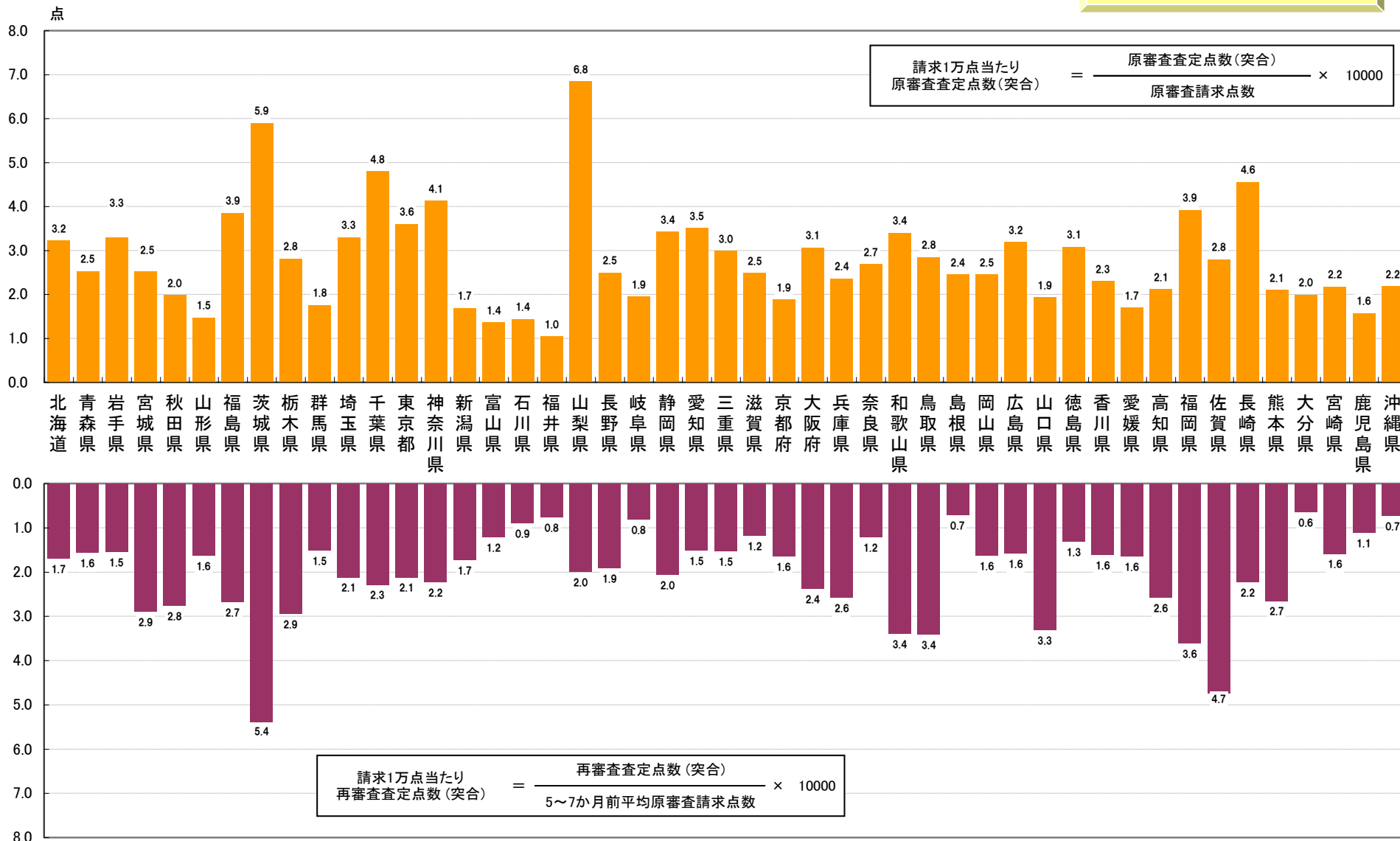

図2-18 支部別請求1万点当たり原審査及び再審査査定点数(突合点検)の状況【歯科】

平成27年4月審査分



図2-19 支部別請求1万件当たり原審査及び再審査査定件数(縦覧点検)の状況【医科歯科計】

平成27年4月審査分

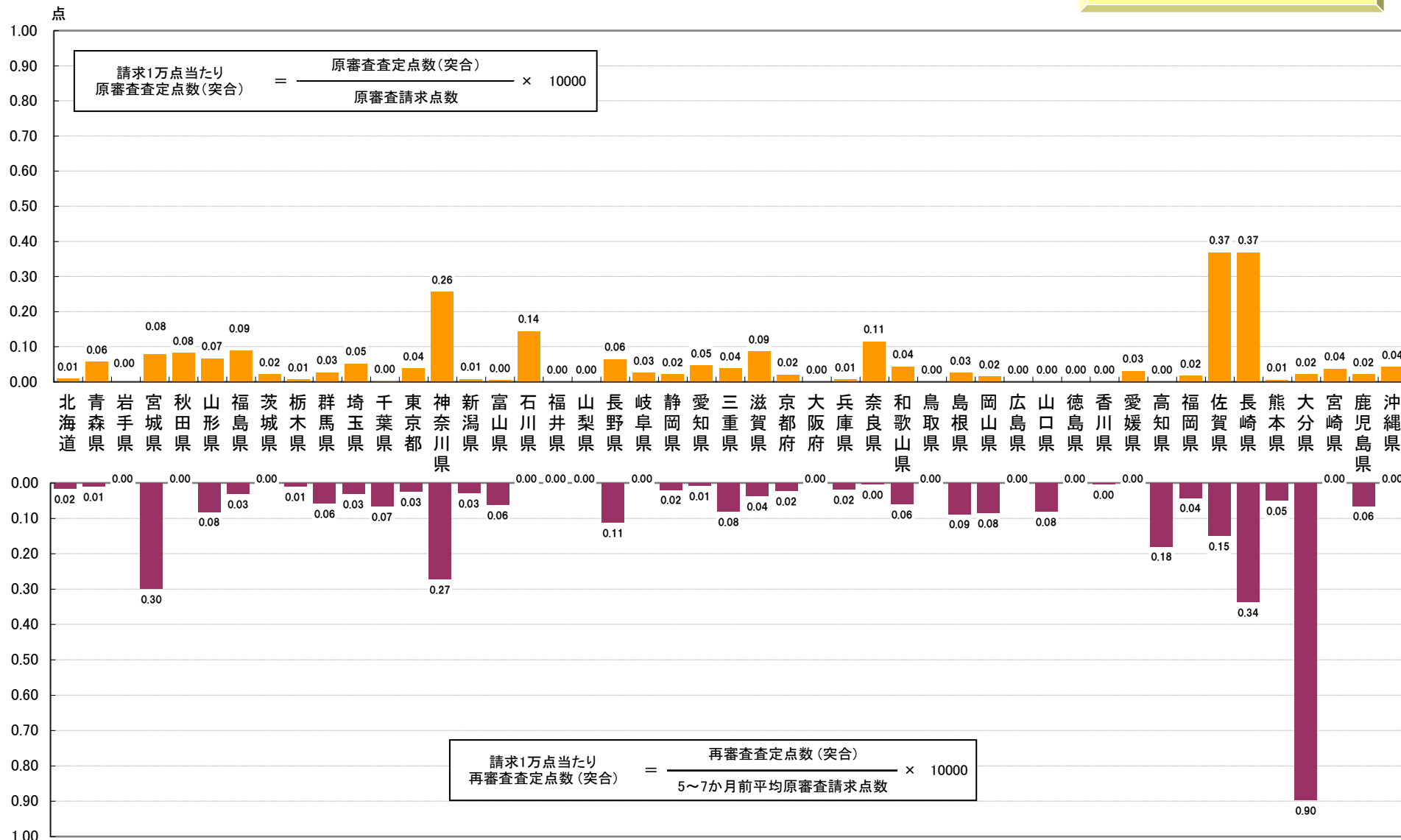

図2-20 支部別請求1万点当たり原審査及び再審査査定点数(縦覧点検)の状況【医科歯科計】

平成27年4月審査分

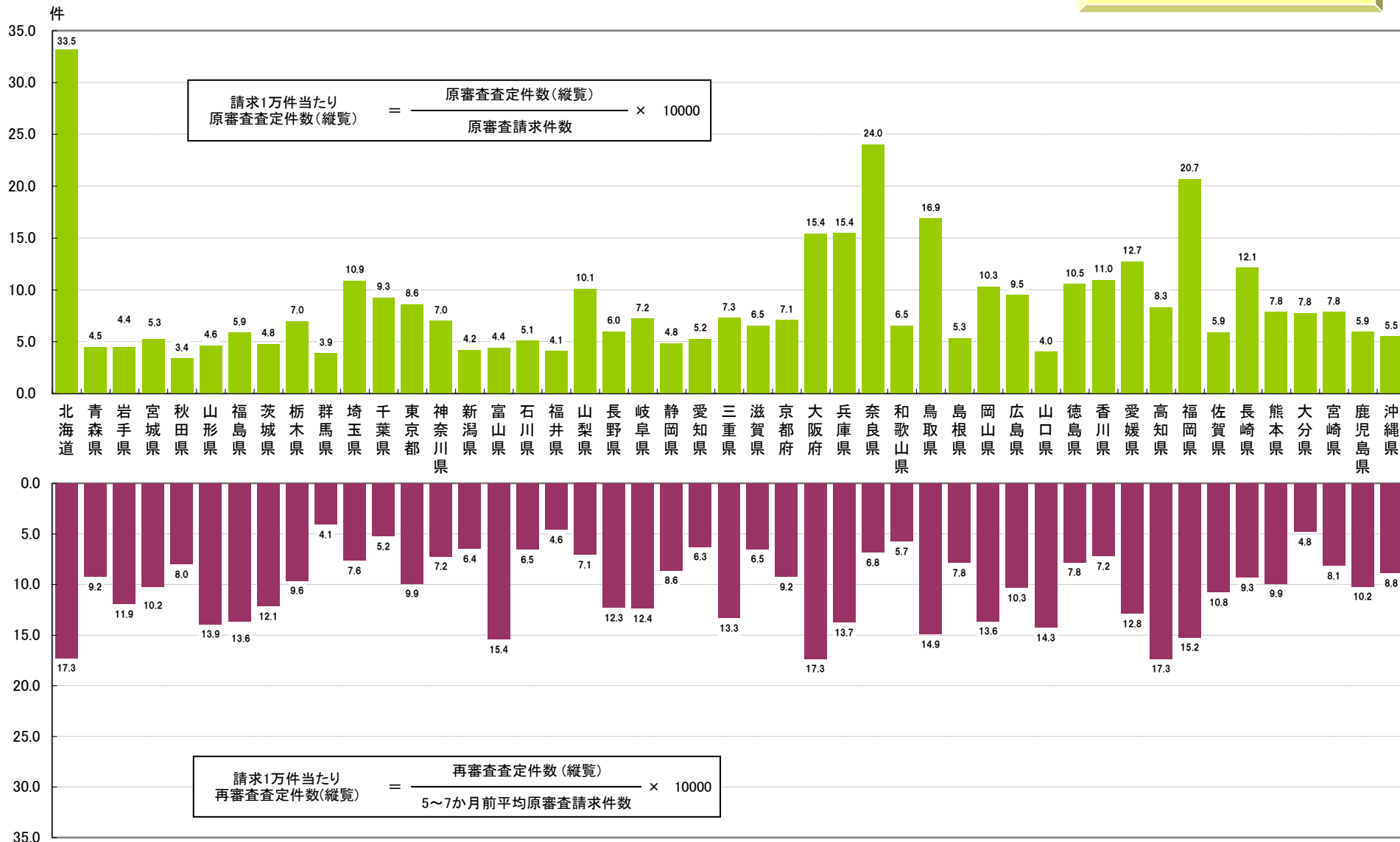

図2-21 支部別請求1万件当たり原審査及び再審査査定件数(縦覧点検)の状況【医科】

平成27年4月審査分

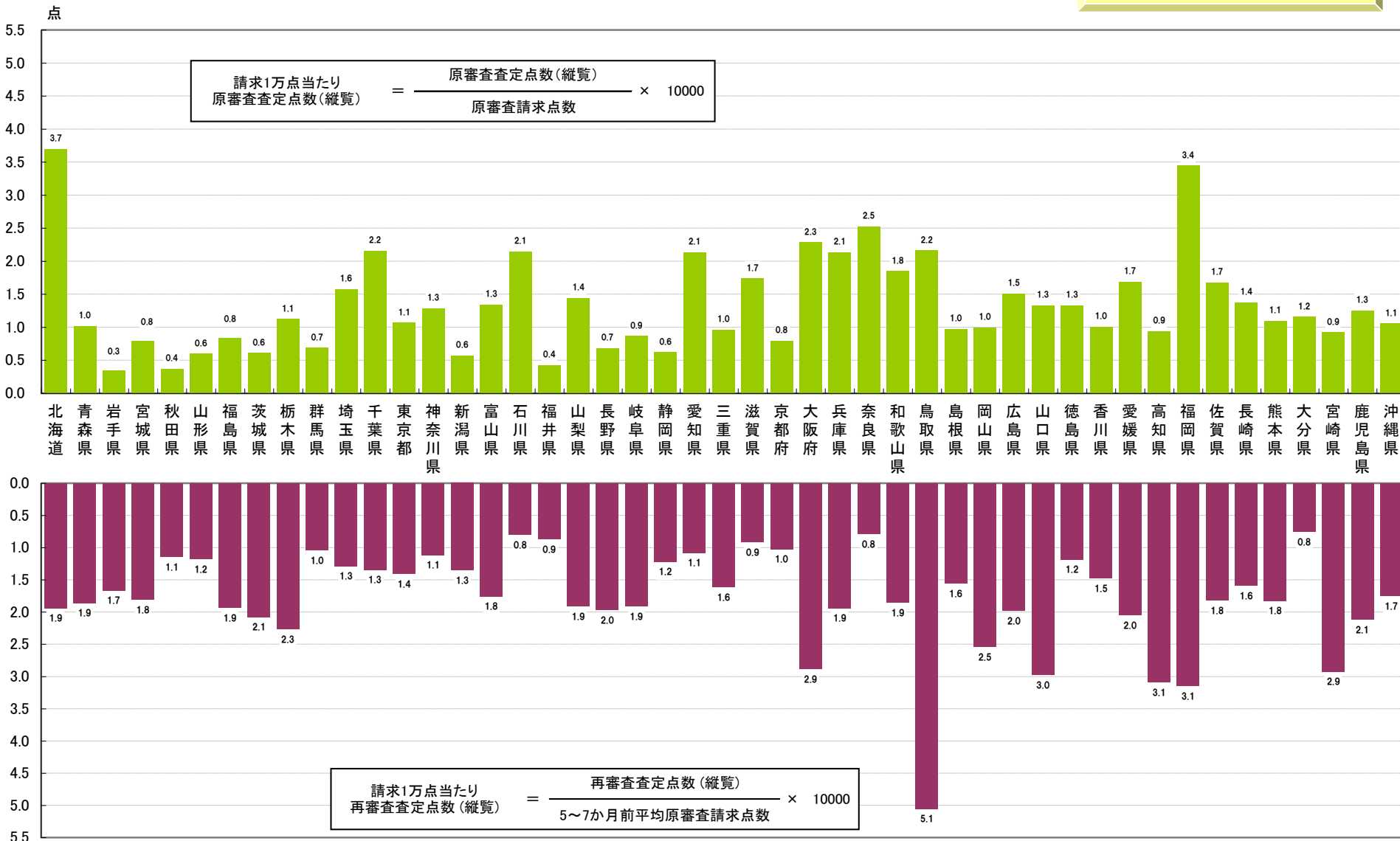

図2-22 支部別請求1万点当たり原審査及び再審査査定点数(縦覧点検)の状況【医科】

平成27年4月審査分

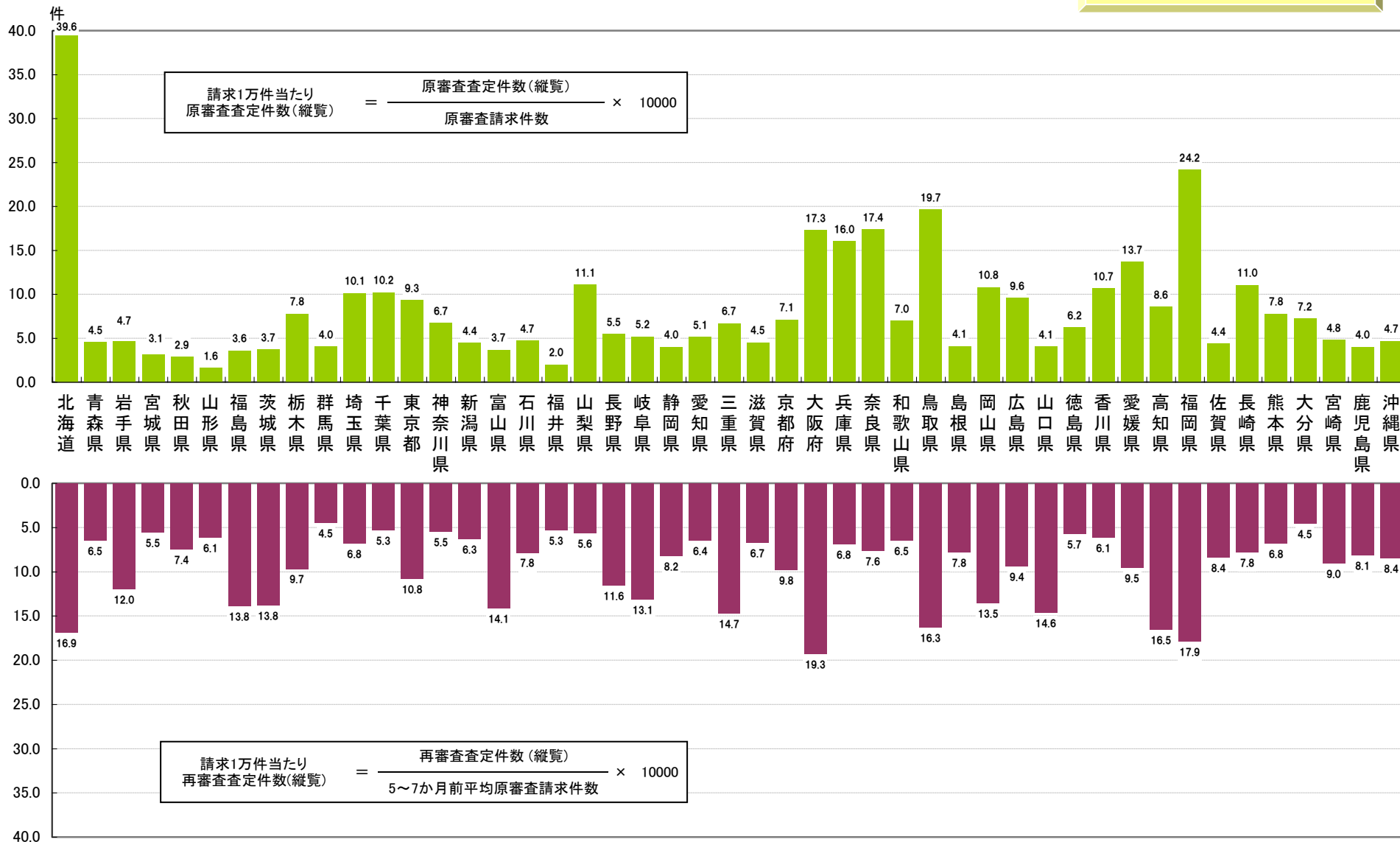

図2-23 支部別請求1万件当たり原審査及び再審査査定件数(縦覧点検)の状況【歯科】

平成27年4月審査分

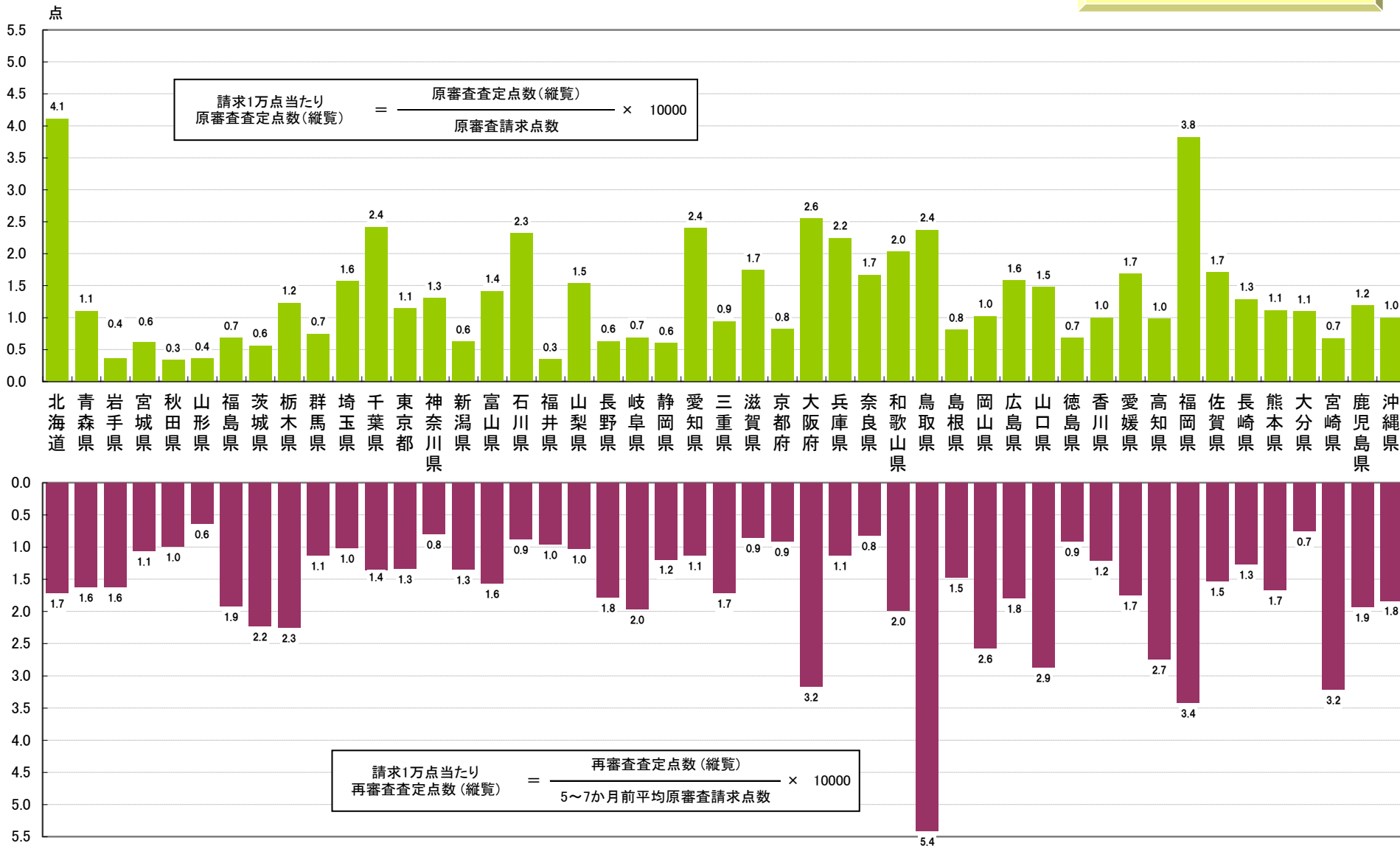

図2-24 支部別請求1万点当たり原審査及び再審査査定点数(縦覧点検)の状況【歯科】

平成27年4月審査分

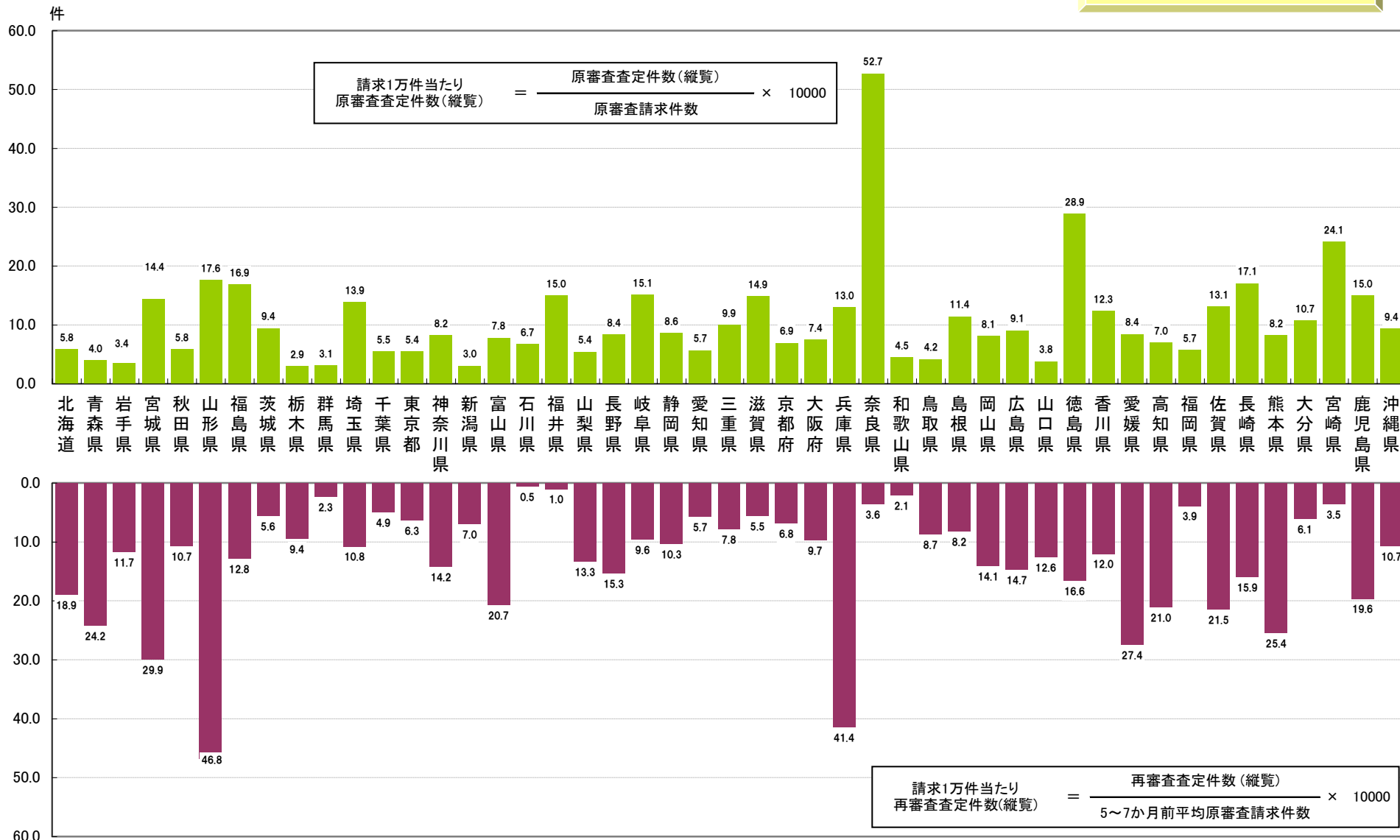

図3-1 【参考】請求1万点当たり原審査査定点数の月別推移【調剤】

(点)

・直近4月審査分の請求1万点当たり原審査査定点数は0.181点で、前年同月に比べ減少

平成27年4月審査分

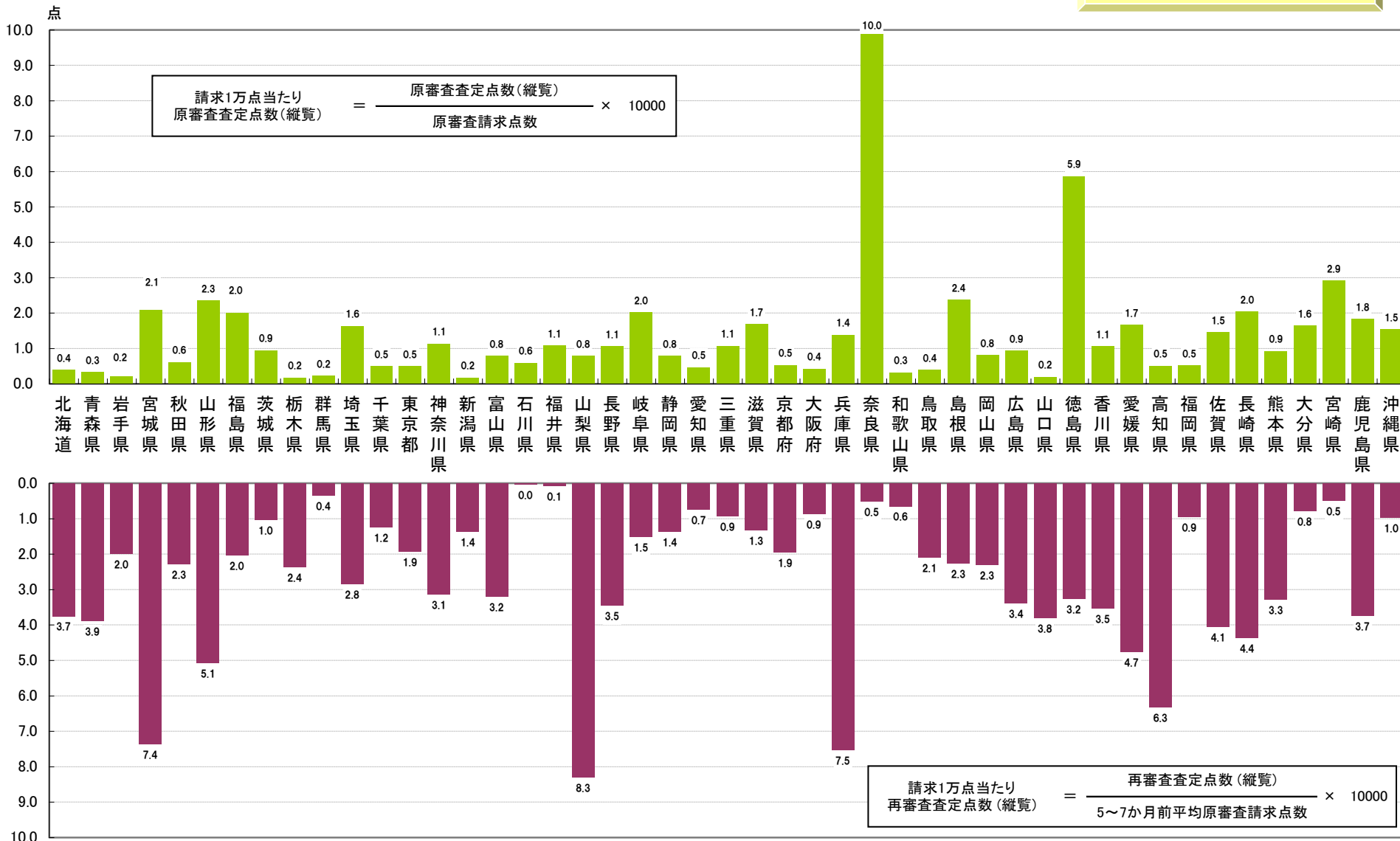
$$\text{請求1万点当たり原審査査定点数} = \frac{\text{原審査査定点数}}{\text{原審査請求点数}} \times 10000$$

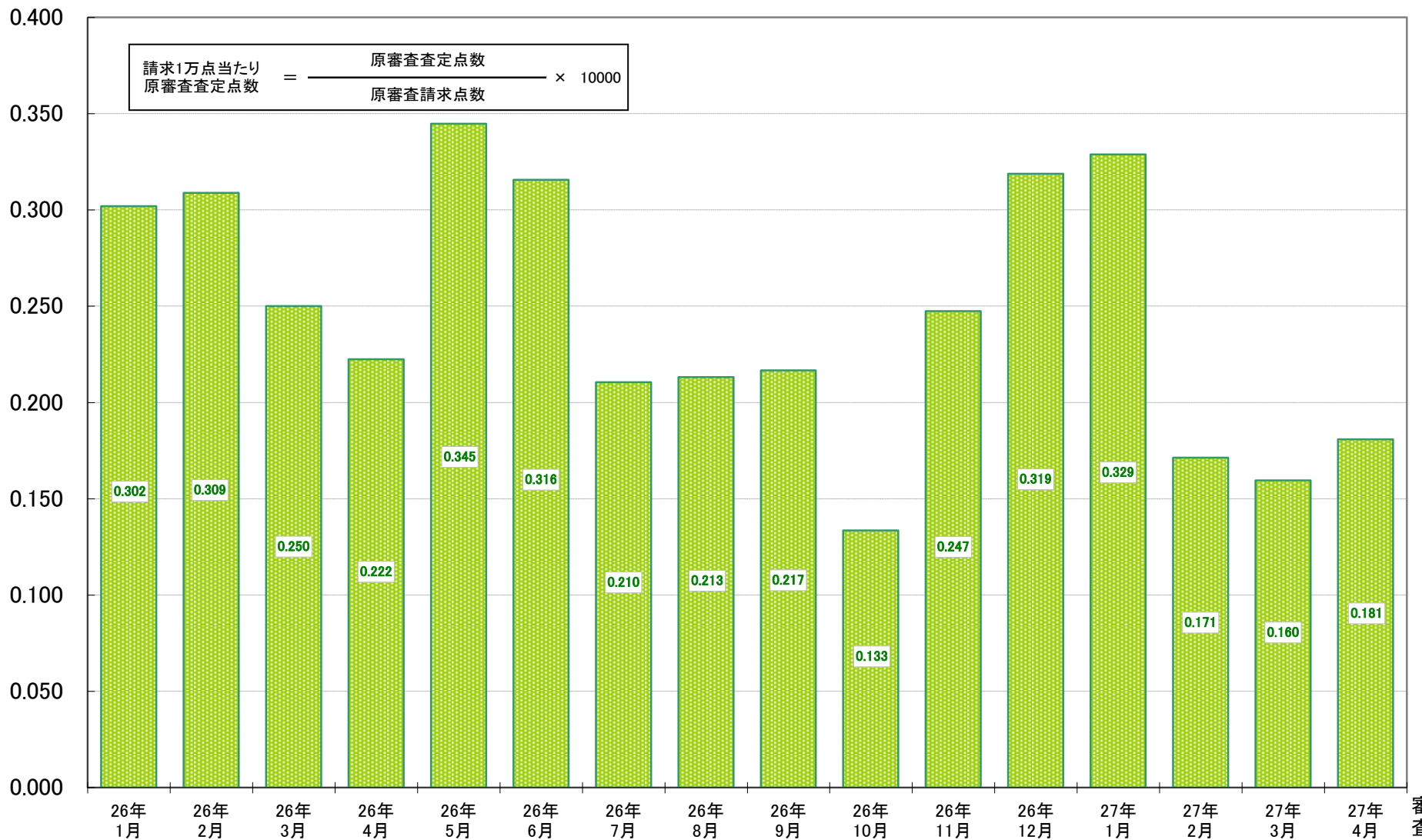

審査月

図3-2 【参考】 支部別請求1万点当たり原審査査定点数の状況【調剤】

平成27年4月審査分

(点)

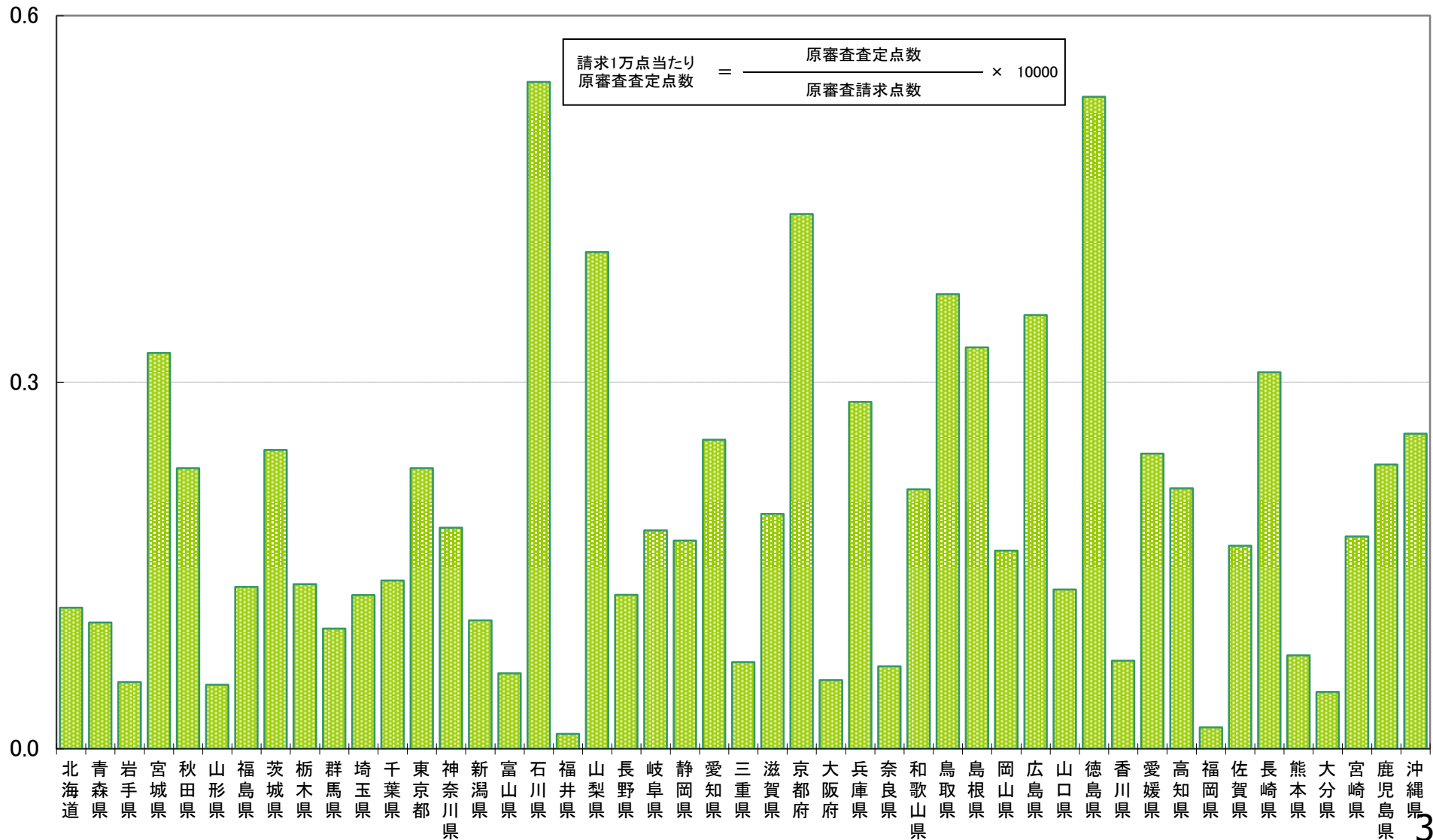

【参考】



支払基金における審査状況

(平成27年3月審査分)

平成27年3月審査分の突合点検に係る責別の査定状況

突合点検

(再掲)医科

(再掲)歯科

医療機関分

(再掲)医科

(再掲)歯科

調剤薬局分

(再掲)医科

(再掲)歯科

査定件数

構成割合

査定点数

構成割合

81.5 千件 100.0 %

80.9 千件 100.0 %

0.6 千件 100.0 %

81.3 千件 99.7 %

80.7 千件 99.7 %

0.6 千件 100.0 %

0.2 千件 0.3 %

0.2 千件 0.3 %

- 千件 - %

2,669.2 万点 100.0 %

2,662.6 万点 100.0 %

6.7 万点 100.0 %

2,660.6 万点 99.7 %

2,653.9 万点 99.7 %

6.7 万点 100.0 %

8.7 万点 0.3 %

8.7 万点 0.3 %

- 万点 - %

※平成27年5月29日現在において責別が確定したものの数値である。

支払基金における審査状況

平成27年4月審査分

－医科歯科計－

用語の説明

(原審査欄)

- ・ 原審査・・・・・・・・・・・・・・・・・・・・・・医療機関から請求があった診療報酬明細書に対する審査
 査定－単月点検分・・・・・・・・・・・・・・・・・・・・・・原審査査定のうち、単月単位（明細書1件単位）の審査によるもの
 査定－突合点検分・・・・・・・・・・・・・・・・・・・・・・原審査査定のうち、診療報酬明細書と調剤報酬明細書を照合した審査によるもの
 （調剤報酬明細書に係る原審査査定を含む）
 査定－縦覧点検分・・・・・・・・・・・・・・・・・・・・・・原審査査定のうち、複数月単位の審査によるもの
 （入院明細書と入院外明細書を照合した審査（入外点検）の原審査査定を含む）

(保険者等の申出による調整欄)

- ・ 再審査欄
 再審査・・・・・・・・・・・・・・・・・・・・・・原審査後の診療報酬明細書に、保険者又は医療機関が再度の審査を申し出たものに対する審査
 原審どおり・・・・・・・・・・・・・・・・・・・・・・再審査の結果、診療内容について保険者又は医療機関からの申出に対し原審査のとおりとしたもの
 査定・・・・・・・・・・・・・・・・・・・・・・再審査の結果、診療内容について保険者又は医療機関からの申出により査定したもの
 査定－単月点検分・・・・・・・・・・・・・・・・・・・・・・保険者からの申出により査定したもののうち、単月単位（明細書1件単位）の審査によるもの
 査定－縦覧点検分・・・・・・・・・・・・・・・・・・・・・・保険者からの申出により査定したもののうち、複数月単位の審査によるもの
 審査返戻・・・・・・・・・・・・・・・・・・・・・・再審査の必要上、診療内容について医療機関に返戻照会したもの
- ・ 突合再審査欄
 突合再審査・・・・・・・・・・・・・・・・・・・・・・保険者が診療報酬明細書と調剤報酬明細書を照合し、再度の審査を申し出たものに対する審査
 原審どおり・・・・・・・・・・・・・・・・・・・・・・突合再審査の結果、保険者からの申出に対し原審査のとおりとしたもの
 査定・・・・・・・・・・・・・・・・・・・・・・突合再審査の結果、保険者からの申出により査定したもの
 審査返戻・・・・・・・・・・・・・・・・・・・・・・突合再審査の必要上、診療内容について医療機関に返戻照会したもの
- ・ 資格返戻等欄
 資格返戻・・・・・・・・・・・・・・・・・・・・・・保険者から受給資格がないとの申出があり、医療機関に返戻照会したもの
 事務返戻・・・・・・・・・・・・・・・・・・・・・・保険者からの申出のうち、事務内容について医療機関に返戻照会したもの
 その他・・・・・・・・・・・・・・・・・・・・・・医療機関からの取り下げ依頼等によるもの

記号の説明

- ・ 「－」は掲げる計数がないもの、「0」は表示単位に満たないもの、「▲」は負数のもの、「…」は対前年増減率で乖離があるもの

支払基金における審査状況(総括)
平成27年4月審査分

(医科歯科計、全請求者分)

平成27年4月審査分

処理区分	全管掌分								協会けんぽ分								船員保険分									
	件数	請求1万件 当たり件数	点数	請求1万件 当たり点数	対前年増減率				件数	請求1万件 当たり件数	点数	請求1万件 当たり点数	対前年増減率				件数	請求1万件 当たり件数	点数	請求1万件 当たり点数	対前年増減率					
					件数	請求1万件 当たり件数	点数	請求1万件 当たり点数					件数	請求1万件 当たり件数	点数	請求1万件 当たり点数					件数	請求1万件 当たり件数	点数	請求1万件 当たり点数		
請求	60,097,523	-	111,609,766	-	0.4	-	3.6	-	24,734,397	-	43,022,601	-	0.9	-	4.1	-	81,562	-	172,011	-	▲1.3	-	4.4	-		
査定	683,695	113.8	310,579	27.8	4.0	3.7	6.8	3.1	272,774	110.3	113,737	26.4	5.2	4.3	4.8	0.7	1,036	127.0	530	30.8	3.0	4.3	15.3	10.4		
単月点検分	531,576	88.5	261,728	23.5	3.3	2.9	6.6	2.9	213,210	86.2	95,937	22.3	4.1	3.2	4.4	0.3	815	99.9	467	27.1	6.0	7.4	28.9	23.5		
突合点検分	91,884	15.3	31,020	2.8	▲4.0	▲4.3	▲0.7	▲4.2	35,783	14.5	11,337	2.6	▲1.6	▲2.5	0.5	▲3.5	153	18.8	33	1.9	▲13.6	▲12.4	▲53.8	▲55.7		
縦覧点検分	60,235	10.0	17,830	1.6	29.4	28.9	26.8	22.4	23,781	9.6	6,463	1.5	31.9	30.6	21.1	16.3	68	8.3	30	1.8	13.3	14.8	13.6	8.7		
再審査等 の申出 による 調整	保険者	原審どおり	306,613	57.9	-	-	12.8	10.0	-	-	134,158	60.6	-	-	35.2	31.2	-	-	284	37.9	-	-	▲17.2	▲16.5	-	-
		査定	136,687	25.8	45,082	4.4	▲8.7	▲10.9	▲3.2	▲5.9	81,035	36.6	29,022	7.3	▲4.6	▲7.4	2.8	▲1.0	125	16.7	33	2.1	20.2	21.2	▲36.3	▲34.6
		単月点検分	81,488	15.4	26,942	2.6	0.5	▲2.0	10.8	7.7	44,821	20.2	15,570	3.9	1.8	▲1.3	20.4	16.0	59	7.9	16	1.0	11.3	12.2	▲24.9	▲22.9
		縦覧点検分	55,199	10.4	18,141	1.8	▲19.5	▲21.5	▲18.4	▲20.7	36,214	16.3	13,452	3.4	▲11.4	▲14.1	▲12.1	▲15.4	66	8.8	18	1.1	29.4	30.4	▲43.9	▲42.4
	審査返戻	6,261	1.2	107,041	10.5	12.8	10.0	5.1	2.2	3,793	1.7	67,488	17.1	12.2	8.8	5.3	1.5	7	0.9	241	15.2	133.3	135.2	▲18.8	▲16.6	
	計	449,561	84.9	-	-	5.3	2.7	-	-	218,986	98.8	-	-	16.8	13.3	-	-	416	55.6	-	-	▲7.6	▲6.8	-	-	
	医療機関	原審どおり	16,279	3.1	-	-	▲6.5	▲8.8	-	-	7,442	3.4	-	-	▲5.1	▲7.9	-	-	15	2.0	-	-	▲28.6	▲28.0	-	-
		査定	8,552	1.6	▲11,191	▲1.1	▲5.9	▲8.2	▲9.6	▲12.2	3,496	1.6	▲4,166	▲1.1	▲5.8	▲8.7	▲26.4	▲29.1	10	1.3	▲3	▲0.2	▲61.5	▲61.2	▲91.6	▲91.4
	計	24,831	4.7	-	-	▲6.3	▲8.6	-	-	10,938	4.9	-	-	▲5.3	▲8.2	-	-	25	3.3	-	-	▲46.8	▲46.4	-	-	
	突合再審査	原審どおり	112,500	21.3	-	-	8.8	6.1	-	-	48,147	21.7	-	-	19.7	16.1	-	-	159	21.2	-	-	367.6	371.4	-	-
		査定	54,840	10.4	19,371	1.9	▲12.4	▲14.6	▲20.9	▲23.2	29,917	13.5	11,131	2.8	▲18.6	▲21.1	▲20.5	▲23.4	57	7.6	29	1.8	21.3	22.2	▲41.3	▲39.7
		審査返戻	595	0.1	1,562	0.2	11.4	8.6	23.8	20.3	414	0.2	920	0.2	28.6	24.7	58.3	52.5	-	-	-	-	-	-	-	
		計	167,935	31.7	-	-	0.9	▲1.7	-	-	78,478	35.4	-	-	1.5	▲1.5	-	-	216	28.9	-	-	166.7	168.8	-	-
資格返戻等	資格返戻	110,247	18.3	277,200	24.8	▲1.8	▲2.2	2.5	▲1.0	54,217	21.9	117,191	27.2	▲0.9	▲1.8	2.6	▲1.5	446	54.7	783	45.5	54.3	56.3	48.6	42.2	
	事務返戻	19,146	3.2	110,180	9.9	▲13.0	▲13.3	▲29.6	▲32.0	12,095	4.9	65,765	15.3	▲14.7	▲15.5	▲40.5	▲42.9	46	5.6	77	4.5	▲2.1	▲0.9	▲25.4	▲28.6	
	その他	42,284	7.0	469,422	42.1	6.9	6.6	9.9	6.1	15,983	6.5	191,169	44.4	10.3	9.3	15.1	10.6	117	14.3	838	48.7	▲29.9	▲29.0	▲57.1	▲58.9	
査定・返戻等の合計(点数)	-	-	1,329,247	-	-	-	1.7	-	-	-	592,258	-	-	-	▲1.4	-	-	-	2,528	-	-	-	▲25.8	-		

注 1:「請求1万件(点)当たり件数(点数)」は、原審査請求件数(点数)に対するものである。ただし、再審査の「請求1万件(点)当たり件数(点数)」は、5~7か月前平均原審査請求件数(点数)に対するものである。
2:「査定・返戻等の合計(点数)」は、原審査査定及び保険者等の申出による調整の点数の合計である。

処理区分	共済組合分								健保組合分								生活保護分							
	件数	請求1万件 当たり件数	点数	請求1万点 当たり点数	対前年増減率				件数	請求1万件 当たり件数	点数	請求1万点 当たり点数	対前年増減率				件数	請求1万件 当たり件数	点数	請求1万点 当たり点数	対前年増減率			
					件数	請求1万件 当たり件数	点数	請求1万点 当たり点数					件数	請求1万件 当たり件数	点数	請求1万点 当たり点数					件数	請求1万件 当たり件数	点数	請求1万点 当たり点数
請求	6,352,555	-	9,635,530	-	▲2.4	-	0.7	-	19,973,236	-	30,637,298	-	▲1.7	-	1.6	-	2,515,398	-	12,238,463	-	2.6	-	3.9	-
査定	60,484	95.2	25,720	26.7	0.9	3.3	4.5	3.8	195,825	98.0	82,333	26.9	2.0	3.8	6.2	4.5	73,092	290.6	39,526	32.3	5.1	2.4	1.8	▲2.1
単月点検分	47,360	74.6	21,590	22.4	▲0.1	2.3	3.8	3.1	153,192	76.7	69,252	22.6	1.3	3.1	5.6	3.9	58,507	232.6	34,191	27.9	3.1	0.4	0.1	▲3.6
突合点検分	7,468	11.8	2,340	2.4	▲8.4	▲6.2	▲9.6	▲10.2	25,783	12.9	8,130	2.7	▲4.6	▲2.9	1.4	▲0.2	8,209	32.6	3,134	2.6	0.2	▲2.3	5.3	1.4
縦覧点検分	5,656	8.9	1,791	1.9	27.9	31.0	46.5	45.5	16,850	8.4	4,951	1.6	22.7	24.9	26.9	24.8	6,376	25.3	2,202	1.8	37.8	34.2	28.0	23.2
原審者等の申出による調整																								
再審査																								
保険者																								
原審どおり	22,688	41.3	-	-	▲2.8	▲3.4	-	-	119,819	68.3	-	-	0.1	▲1.5	-	-	29,269	119.3	-	-	3.9	2.0	-	-
査定	6,154	11.2	1,544	1.8	▲16.9	▲17.4	▲17.7	▲18.9	34,696	19.8	10,128	3.6	▲10.6	▲12.0	▲13.0	▲15.0	14,393	58.7	4,295	3.6	▲18.1	▲19.7	▲6.5	▲7.4
単月点検分	4,393	8.0	1,159	1.3	▲9.5	▲10.1	▲7.5	▲8.8	22,960	13.1	7,273	2.6	3.6	2.0	▲1.6	▲3.8	9,031	36.8	2,873	2.4	▲6.3	▲8.1	8.5	7.5
縦覧点検分	1,761	3.2	385	0.4	▲30.9	▲31.3	▲38.3	▲39.2	11,736	6.7	2,855	1.0	▲29.5	▲30.6	▲32.9	▲34.4	5,362	21.8	1,421	1.2	▲32.4	▲33.7	▲26.9	▲27.6
審査返戻	256	0.5	5,000	5.7	3.2	2.6	33.2	31.3	1,092	0.6	18,503	6.6	▲7.6	▲9.1	▲18.5	▲20.4	1,031	4.2	15,474	13.1	45.4	42.7	46.2	44.8
計	29,098	52.9	-	-	▲6.1	▲6.7	-	-	155,607	88.8	-	-	▲2.5	▲4.1	-	-	44,693	182.1	-	-	▲3.8	▲5.6	-	-
医療機関																								
原審どおり	1,426	2.6	-	-	▲11.5	▲12.1	-	-	5,444	3.1	-	-	0.8	▲0.8	-	-	1,766	7.2	-	-	▲22.6	▲24.1	-	-
査定	672	1.2	▲1,009	▲1.2	▲12.7	▲13.2	33.8	31.9	2,511	1.4	▲2,795	▲1.0	3.0	1.4	▲0.2	▲2.4	794	3.2	▲1,285	▲1.1	▲25.2	▲26.7	▲34.5	▲35.2
計	2,098	3.8	-	-	▲11.9	▲12.4	-	-	7,955	4.5	-	-	1.5	▲0.1	-	-	2,560	10.4	-	-	▲23.5	▲24.9	-	-
突合再審査																								
原審どおり	7,696	14.0	-	-	▲11.5	▲12.0	-	-	43,429	24.8	-	-	1.3	▲0.4	-	-	12,748	51.9	-	-	14.2	12.0	-	-
査定	2,775	5.0	871	1.0	▲12.5	▲13.0	▲29.0	▲29.9	13,869	7.9	4,554	1.6	5.1	3.5	▲19.4	▲21.2	7,933	32.3	2,666	2.3	▲14.0	▲15.6	▲24.0	▲24.8
審査返戻	32	0.1	108	0.1	▲5.9	▲6.4	33.5	31.6	103	0.1	436	0.2	▲17.6	▲18.9	▲11.3	▲13.3	44	0.2	90	0.1	▲17.0	▲18.6	▲17.3	▲18.1
計	10,503	19.1	-	-	▲11.7	▲12.2	-	-	57,401	32.7	-	-	2.1	0.5	-	-	20,725	84.5	-	-	1.4	▲0.6	-	-
資格返戻等																								
資格返戻	12,283	19.3	27,205	28.2	11.9	14.6	21.0	20.2	29,505	14.8	68,045	22.2	▲14.6	▲13.1	▲8.8	▲10.3	12,008	47.7	52,137	42.6	8.6	5.8	1.7	▲2.2
事務返戻	867	1.4	5,284	5.5	▲18.0	▲16.0	▲22.6	▲23.1	4,143	2.1	17,034	5.6	▲14.1	▲12.6	10.9	9.1	1,764	7.0	19,643	16.1	▲1.8	▲4.4	▲12.8	▲16.1
その他	3,948	6.2	34,000	35.3	8.0	10.6	▲0.9	▲1.5	13,257	6.6	104,704	34.2	1.2	3.0	10.6	8.8	3,274	13.0	52,897	43.2	7.2	4.5	5.1	1.2
査定・返戻等の合計(点数)	-	-	98,724	-	-	-	4.6	-	-	-	302,941	-	-	-	1.0	-	-	-	185,441	-	-	-	3.1	-

注1:「請求1万件(点)当たり件数(点数)」は、原審査請求件数(点数)に対するものである。ただし、再審査の「請求1万件(点)当たり件数(点数)」は、5~7か月前平均原審査請求件数(点数)に対するものである。
注2:「査定・返戻等の合計(点数)」は、原審査査定及び保険者等の申出による調整の点数の合計である。

支払基金における審査状況

点数 対前年増減率(医科歯科計, 全請求者分)

平成27年4月審査分

支部	原審査					保険者等の申出による調整										支部
	請求	査定				再審査			突合再審査		資格返戻等					
		単月点検分	突合点検分	縦覧点検分	査定	保険者		審査返戻	医療機関 査定	査定	審査返戻	資格返戻	事務返戻	その他		
						単月点検分	縦覧点検分									
(%)	(%)	(%)	(%)	(%)	(%)	(%)	(%)	(%)	(%)	(%)	(%)	(%)	(%)			
全国計	3.6	6.8	6.6	▲ 0.7	26.8	▲ 3.2	10.8	▲ 18.4	5.1	▲ 9.6	▲ 20.9	23.8	2.5	▲ 29.6	9.9	全国計
北海道	2.7	▲ 0.4	▲ 3.1	▲ 17.4	52.8	▲ 29.8	▲ 19.7	▲ 39.3	40.0	▲ 49.9	▲ 57.1	15.5	9.5	▲ 15.5	39.6	北海道
青森県	▲ 0.7	▲ 13.1	▲ 6.4	▲ 35.8	▲ 12.3	29.0	16.6	47.5	181.2	…	▲ 5.0	166.0	11.9	1.0	▲ 35.0	青森県
岩手県	3.8	25.9	29.6	11.8	▲ 25.2	▲ 49.1	▲ 12.2	▲ 60.7	29.8	103.1	▲ 42.3	▲ 44.6	25.3	▲ 66.3	▲ 7.3	岩手県
宮城県	3.1	23.4	26.8	6.1	3.7	▲ 23.8	4.5	▲ 41.8	48.4	84.9	49.0	-	36.0	▲ 66.2	▲ 9.3	宮城県
秋田県	2.8	▲ 33.2	▲ 36.3	▲ 18.3	0.9	▲ 49.3	▲ 34.4	▲ 57.3	▲ 86.1	90.0	▲ 14.2	-	▲ 7.2	▲ 71.4	▲ 12.2	秋田県
山形県	3.2	▲ 32.9	▲ 37.5	▲ 5.6	48.0	▲ 55.9	▲ 23.5	▲ 69.0	▲ 30.6	▲ 12.3	0.5	-	64.7	▲ 58.6	127.6	山形県
福島県	2.5	▲ 17.1	▲ 21.8	2.6	33.0	▲ 7.1	▲ 4.0	▲ 9.8	295.2	▲ 39.2	▲ 16.7	-	▲ 5.1	▲ 38.8	77.5	福島県
茨城県	2.6	31.6	25.7	54.1	69.6	12.4	25.4	▲ 4.8	▲ 32.8	▲ 51.4	▲ 6.3	…	▲ 14.6	2.0	▲ 68.0	茨城県
栃木県	2.9	5.8	7.4	49.5	▲ 44.0	91.6	112.3	46.7	▲ 69.6	239.6	35.4	-	▲ 35.9	5.5	▲ 21.7	栃木県
群馬県	3.9	24.4	28.8	▲ 1.7	16.8	39.0	111.1	▲ 35.4	13.3	▲ 77.6	▲ 44.1	▲ 44.4	▲ 10.7	▲ 60.9	45.5	群馬県
埼玉県	5.1	15.3	13.6	4.8	74.0	2.4	6.5	▲ 3.4	64.0	▲ 2.9	▲ 33.8	22.6	▲ 6.3	▲ 46.6	▲ 13.3	埼玉県
千葉県	4.8	27.9	31.9	4.3	38.0	18.4	30.7	▲ 0.2	▲ 12.0	▲ 33.5	6.9	13.2	▲ 29.0	▲ 48.3	2.6	千葉県
東京都	6.6	6.0	7.4	▲ 2.1	5.3	4.3	6.8	▲ 0.5	48.3	▲ 424.2	▲ 14.5	▲ 9.5	5.1	▲ 51.8	9.5	東京都
神奈川県	2.9	▲ 8.1	▲ 7.8	▲ 11.6	▲ 4.0	▲ 28.0	▲ 9.3	▲ 42.3	25.9	▲ 8.1	▲ 19.1	16.2	12.6	▲ 49.5	▲ 11.7	神奈川県
新潟県	2.5	▲ 14.5	▲ 14.0	▲ 27.6	30.9	▲ 21.6	▲ 43.2	11.0	▲ 51.4	16.8	▲ 21.2	-	35.9	▲ 41.7	21.2	新潟県
富山県	1.8	▲ 13.8	▲ 20.5	▲ 2.6	66.7	▲ 38.6	9.3	▲ 50.8	41.8	▲ 52.4	8.7	…	73.9	▲ 37.6	▲ 32.2	富山県
石川県	1.3	7.9	2.7	▲ 11.8	153.7	63.2	85.9	16.9	▲ 39.4	11.2	▲ 43.4	▲ 96.2	▲ 23.1	▲ 78.7	16.9	石川県
福井県	3.2	17.4	23.8	▲ 32.1	18.6	51.4	203.6	▲ 47.4	▲ 73.7	▲ 22.2	▲ 36.7	-	98.1	▲ 66.8	75.3	福井県
山梨県	▲ 2.1	40.3	29.1	75.8	115.0	30.2	14.6	47.1	76.5	27.8	39.9	-	▲ 11.0	11.2	415.9	山梨県
長野県	6.1	46.4	60.2	▲ 1.4	▲ 36.8	▲ 19.2	50.1	▲ 45.8	▲ 64.5	▲ 19.3	▲ 46.3	-	▲ 42.7	17.0	47.3	長野県
岐阜県	1.9	▲ 10.7	▲ 11.7	13.1	▲ 29.2	21.5	87.2	▲ 12.0	▲ 34.7	▲ 35.7	▲ 58.1	▲ 43.2	34.7	0.6	▲ 31.5	岐阜県
静岡県	5.6	38.9	46.9	0.6	39.5	▲ 20.3	▲ 16.2	▲ 26.5	20.6	▲ 24.5	▲ 23.9	▲ 77.7	▲ 10.4	17.6	94.6	静岡県
愛知県	3.2	12.6	4.2	33.6	81.8	▲ 28.4	▲ 17.0	▲ 40.8	0.8	▲ 19.3	▲ 27.2	20.9	26.4	▲ 25.9	▲ 19.4	愛知県
三重県	0.7	▲ 47.2	▲ 54.1	52.2	▲ 51.4	▲ 49.1	▲ 23.9	▲ 60.1	▲ 61.8	▲ 36.3	▲ 32.4	-	46.9	▲ 47.0	▲ 59.5	三重県
滋賀県	1.4	▲ 15.7	▲ 21.2	18.9	90.6	9.8	34.2	▲ 29.2	9.5	66.5	▲ 35.9	-	▲ 14.0	▲ 6.1	▲ 39.0	滋賀県
京都府	3.5	▲ 2.6	▲ 2.1	▲ 21.2	50.8	▲ 20.1	▲ 1.0	▲ 40.9	▲ 11.3	265.0	▲ 10.8	74.2	41.8	▲ 48.9	19.2	京都府
大阪府	4.1	21.0	23.6	▲ 9.5	19.3	12.5	14.4	9.7	▲ 9.9	▲ 58.0	▲ 44.0	25.3	▲ 14.4	▲ 26.6	8.8	大阪府
兵庫県	3.2	▲ 4.4	▲ 5.3	▲ 2.0	7.2	▲ 5.1	▲ 2.3	▲ 8.0	▲ 2.8	2.0	1.7	▲ 40.8	8.9	4.1	77.1	兵庫県
奈良県	1.8	5.3	2.7	51.7	1.2	▲ 61.7	▲ 57.1	▲ 67.3	13.0	▲ 34.2	12.3	-	5.1	▲ 35.9	7.8	奈良県
和歌山県	2.1	▲ 25.4	▲ 28.0	0.0	▲ 14.2	▲ 17.0	▲ 13.7	▲ 21.0	▲ 53.8	▲ 54.9	16.3	▲ 98.8	4.4	▲ 17.7	▲ 44.0	和歌山県
鳥取県	1.6	▲ 7.8	▲ 9.5	▲ 11.8	16.9	▲ 0.5	▲ 29.5	14.4	▲ 48.0	▲ 0.2	▲ 8.0	-	3.2	11.8	▲ 50.6	鳥取県
島根県	3.6	▲ 21.8	▲ 18.1	▲ 10.5	▲ 59.6	▲ 49.8	▲ 12.2	▲ 65.4	35.9	285.8	▲ 77.9	-	▲ 28.3	363.0	5.5	島根県
岡山県	1.1	▲ 7.7	▲ 9.5	▲ 10.9	110.2	▲ 18.3	▲ 18.9	▲ 17.8	▲ 4.6	42.3	▲ 23.8	64.6	9.6	▲ 36.0	▲ 37.7	岡山県
広島県	1.9	▲ 0.4	1.9	▲ 21.6	16.4	33.7	57.4	7.9	▲ 33.0	▲ 49.0	▲ 32.0	-	▲ 7.7	▲ 43.3	101.8	広島県
山口県	1.3	30.4	24.4	21.3	405.8	141.6	111.6	188.6	173.3	▲ 33.7	150.5	-	78.0	▲ 35.2	49.7	山口県
徳島県	0.1	13.4	13.1	1.7	56.6	▲ 30.1	59.1	▲ 54.3	108.6	…	▲ 1.3	-	▲ 20.9	22.1	12.5	徳島県
香川県	4.5	▲ 28.5	▲ 31.3	▲ 28.2	46.9	12.6	23.0	▲ 2.0	119.2	7.2	▲ 27.9	-	16.9	▲ 54.2	221.0	香川県
愛媛県	2.7	12.8	11.7	1.2	41.7	▲ 23.3	▲ 2.3	▲ 38.9	39.7	68.2	▲ 6.2	377.0	43.0	▲ 2.3	44.3	愛媛県
高知県	4.4	13.5	22.0	▲ 40.3	71.0	50.1	70.1	27.6	…	▲ 92.5	▲ 31.7	…	▲ 9.7	▲ 20.0	▲ 38.9	高知県
福岡県	2.3	3.5	1.8	▲ 3.7	38.8	▲ 0.2	3.4	▲ 5.1	▲ 35.7	▲ 52.1	7.6	▲ 72.3	6.5	▲ 9.8	▲ 11.1	福岡県
佐賀県	5.0	27.8	28.5	▲ 17.6	468.8	▲ 1.0	36.1	▲ 23.1	146.9	▲ 0.2	16.9	-	34.2	▲ 57.6	13.2	佐賀県
長崎県	3.4	2.9	▲ 1.2	21.0	19.3	▲ 41.9	12.1	▲ 59.2	152.5	▲ 85.2	18.5	▲ 57.8	▲ 22.5	301.3	▲ 38.1	長崎県
熊本県	3.1	9.9	14.8	▲ 13.5	▲ 15.4	20.0	66.5	▲ 25.7	…	92.0	4.3	-	▲ 10.4	20.5	▲ 33.9	熊本県
大分県	2.0	▲ 2.1	▲ 5.4	▲ 11.6	150.3	▲ 19.7	109.4	▲ 66.7	24.4	▲ 36.5	▲ 34.3	▲ 13.5	19.4	▲ 51.2	54.1	大分県
宮崎県	0.9	58.8	63.1	11.3	125.2	▲ 19.9	16.8	▲ 31.6	28.6	▲ 54.8	▲ 12.5	▲ 14.6	▲ 22.0	…	▲ 23.9	宮崎県
鹿児島県	2.2	37.0	39.6	▲ 13.9	93.3	41.2	24.7	86.6	22.7	▲ 31.2	▲ 60.4	-	▲ 28.5	17.1	▲ 3.1	鹿児島県
沖縄県	7.0	8.0	3.9	31.5	222.9	▲ 2.7	▲ 3.7	▲ 1.6	46.2	39.8	▲ 52.1	-	25.8	▲ 22.9	59.6	沖縄県

支払基金における審査状況

平成27年4月審査分

特別審査委員会分再掲

(医科歯科計, 全請求者分)

平成27年4月審査分

処理区分		件数	請求1万件 当たり件数	点数	請求1万点 当たり点数	対前年増減率				
						件数	請求1万件 当たり件数	点数	請求1万点 当たり点数	
		(件)	(件)	(千点)	(点)	(%)	(%)	(%)	(%)	
原 審 査	請求	2,105	-	1,198,546	-	25.1	-	19.8	-	
	査定	1,208	5,738.7	27,607	230.3	22.6	▲ 2.0	4.7	▲ 12.6	
再 審 査	保 険 者	原審どおり	624	2,964.4	-	-	20.7	▲ 3.6	-	-
		査定	71	337.3	268	2.2	73.2	38.4	227.0	173.0
		単月点検分	68	323.0	268	2.2	106.1	64.7	430.3	342.7
		縦覧点検分	3	14.3	0	0.0	▲ 62.5	▲ 70.0	▲ 98.5	▲ 98.7
		計	695	3,301.7	-	-	24.6	▲ 0.5	-	-
	医 療 機 関	原審どおり	182	864.6	-	-	0.6	▲ 19.7	-	-
		査定	13	61.8	▲ 164	▲ 1.4	85.7	48.4	286.0	222.3
		計	195	926.4	-	-	3.7	▲ 17.1	-	-

注1 「請求1万件(点)当たり件数(点数)」は、原審査請求件数(点数)に対するものである。

2 原審査及び再審査の件数及び点数は、レセプト単位である。

原審査査定件数の比較(対前年増減率)

(医科歯科計, 単月点検分)

平成27年4月審査分

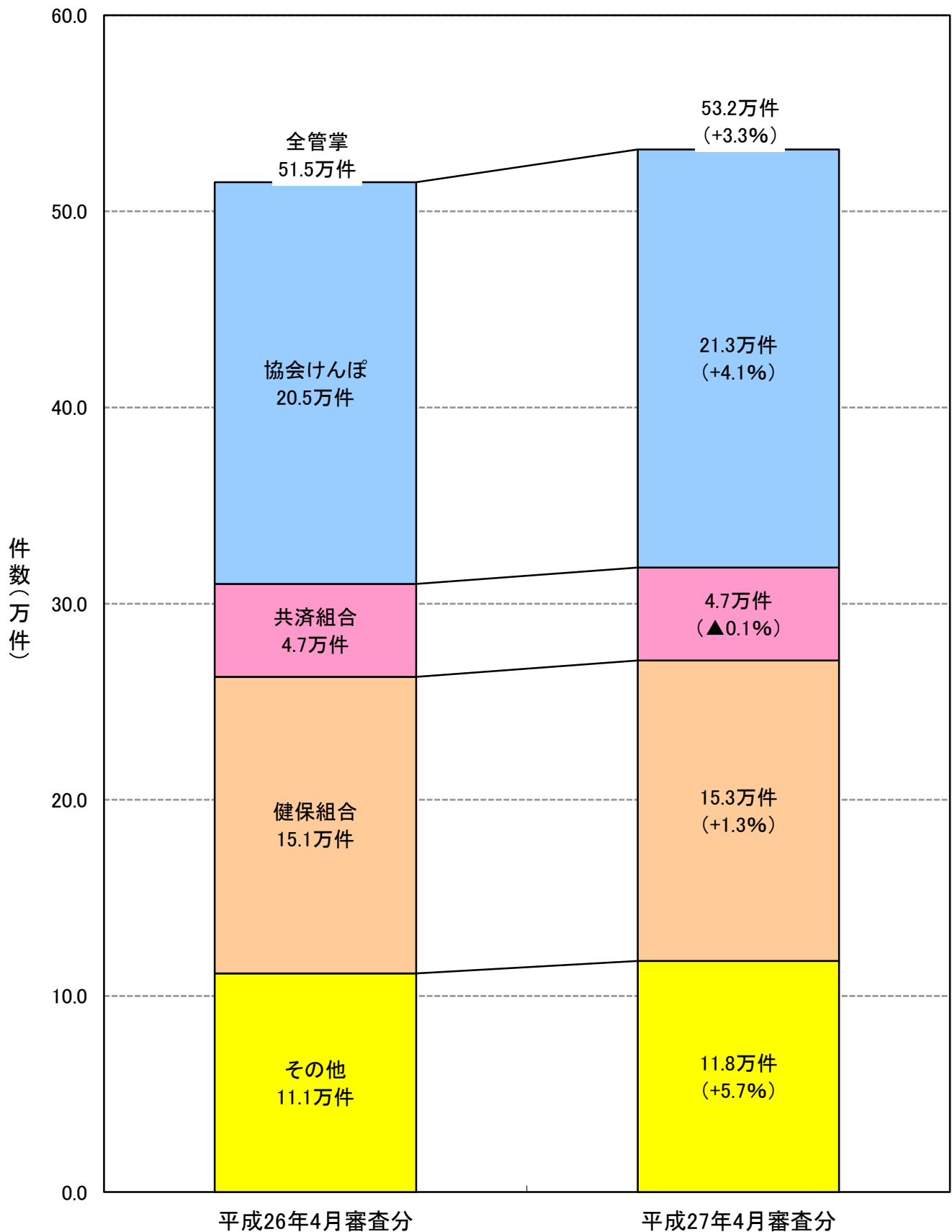

注1 : 平成27年4月審査分の()内の数値は、平成26年4月審査分に対する増減率である。

注2 : 「その他」の数値は、船員保険及びその他各法の数値である。

原審査査定点数の比較(対前年増減率)

(医科歯科計, 単月点検分)

平成27年4月審査分

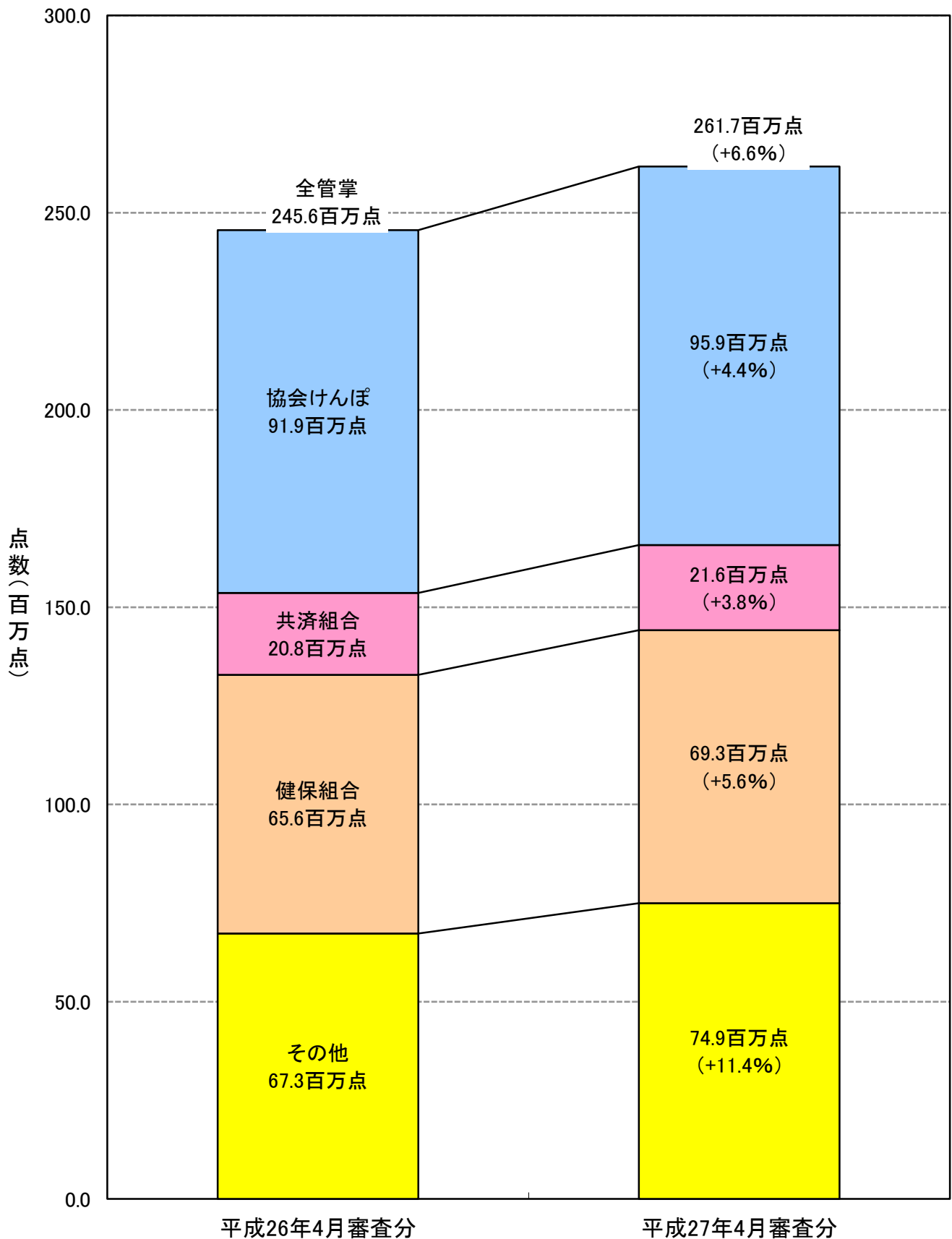

注1 : 平成27年4月審査分の()内の数値は、平成26年4月審査分に対する増減率である。

注2 : 「その他」の数値は、船員保険及びその他各法の数値である。

縦覧/単月点検別・管掌別再審査査定件数の比較(対前年増減率)

(医科歯科計, 保険者請求分)

平成27年4月審査分

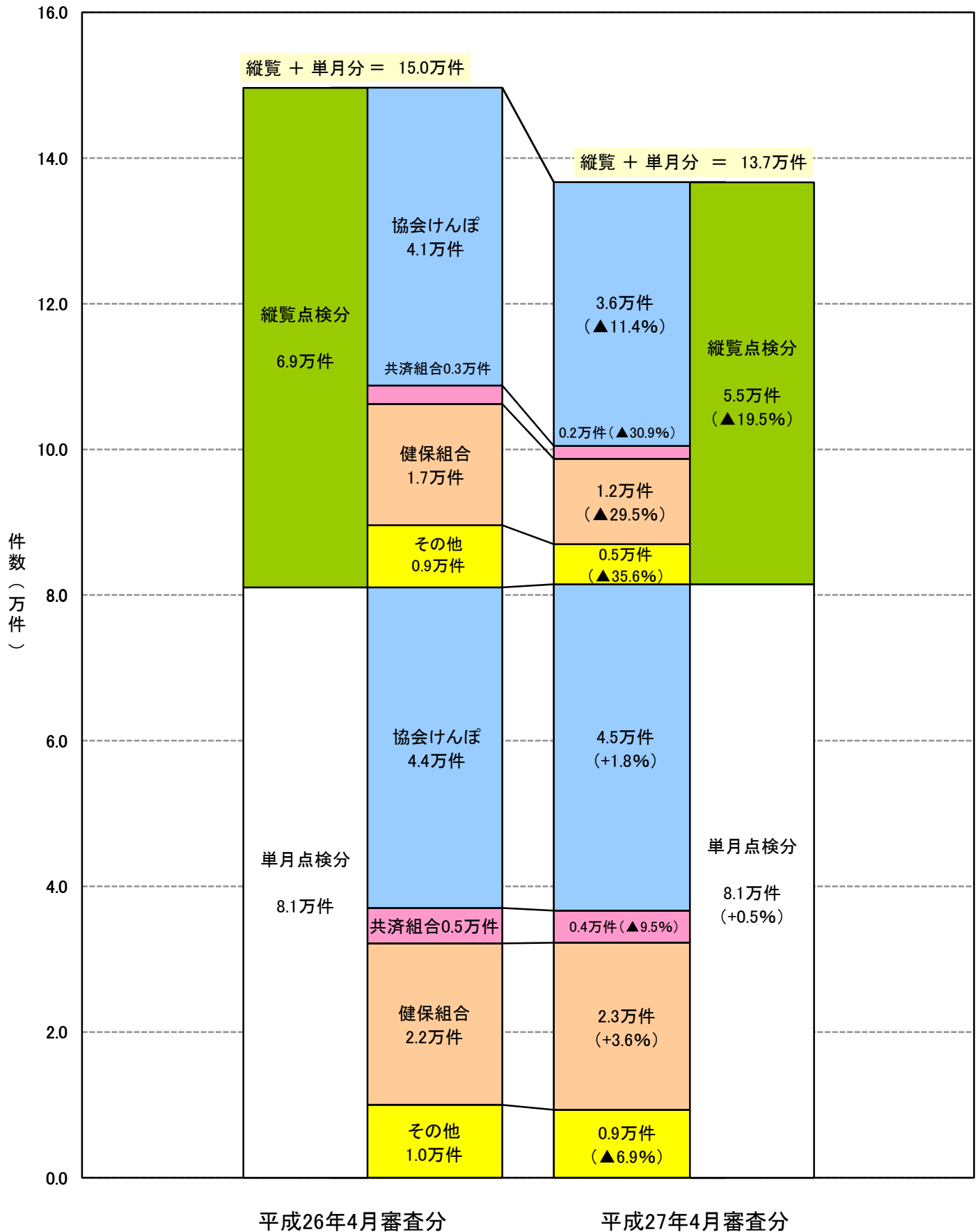

注1: 平成27年4月審査分の()内の数値は、平成26年4月審査分に対する増減率である。

注2: 「その他」の数値は、船員保険及びその他各法の数値である。

縦覧/単月点検別・管掌別再審査査定点数の比較(対前年増減率)

(医科歯科計, 保険者請求分)

平成27年4月審査分

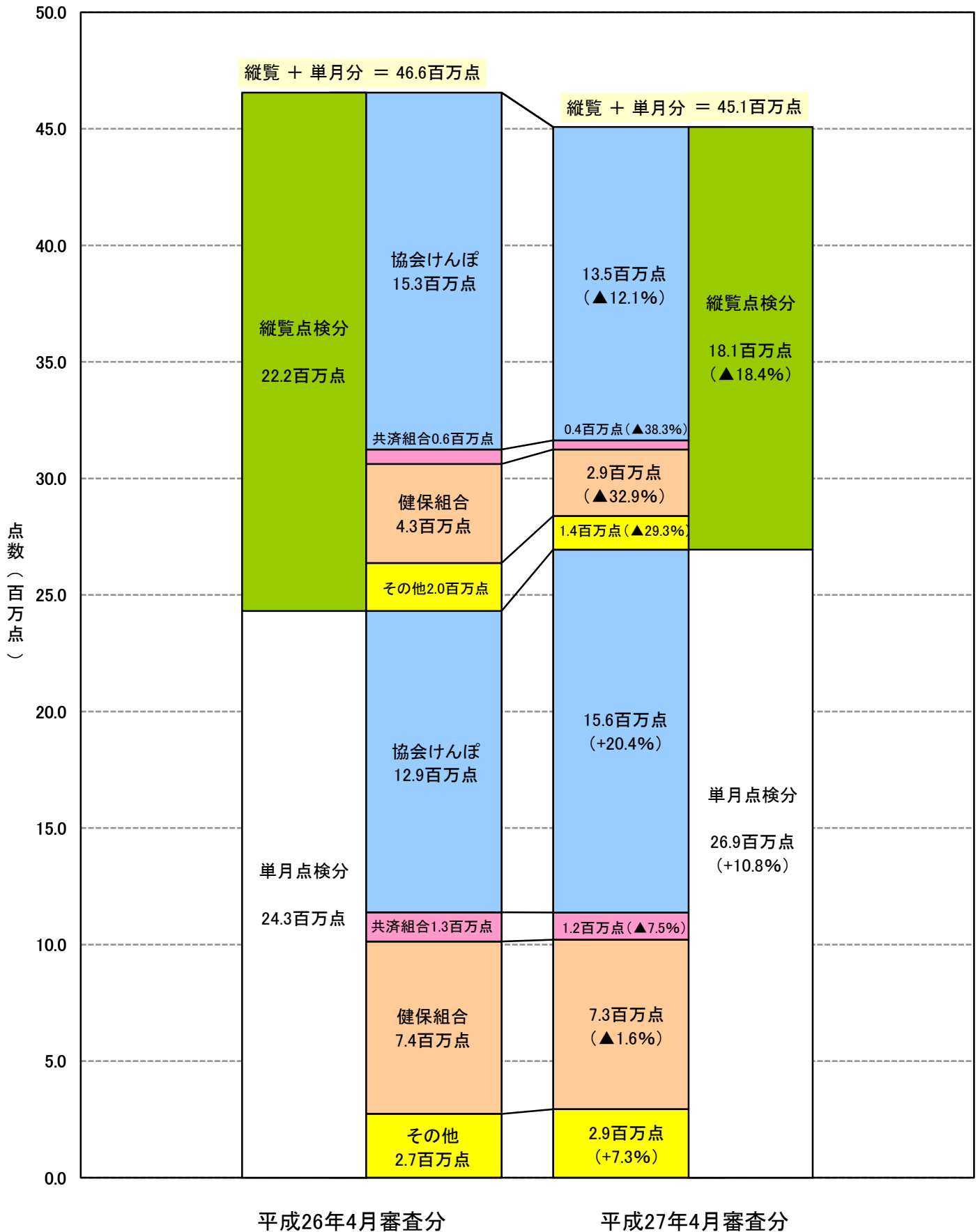

注1: 平成27年4月審査分の()内の数値は、平成26年4月審査分に対する増減率である。

注2: 「その他」の数値は、船員保険及びその他各法の数値である。

支払基金における審査状況

平成27年4月審査分

—医科—

用語の説明

(原審査欄)

- ・ 原審査・・・・・・・・・・・・・・・・・・医療機関から請求があった診療報酬明細書に対する審査
- ・ 査定—単月点検分・・・・・・・・・・原審査査定のうち、単月単位（明細書1件単位）の審査によるもの
- ・ 査定—突合点検分・・・・・・・・・・原審査査定のうち、診療報酬明細書と調剤報酬明細書を照合した審査によるもの
（調剤報酬明細書に係る原審査査定を含む）
- ・ 査定—縦覧点検分・・・・・・・・・・原審査査定のうち、複数月単位の審査によるもの
（入院明細書と入院外明細書を照合した審査（入外点検）の原審査査定を含む）

(保険者等の申出による調整欄)

・ 再審査欄

- ・ 再審査・・・・・・・・・・・・・・・・・・原審査後の診療報酬明細書に、保険者又は医療機関が再度の審査を申し出たものに対する審査
- ・ 原審どおり・・・・・・・・・・・・・・再審査の結果、診療内容について保険者又は医療機関からの申出に対し原審査のとおりとしたもの
- ・ 査定・・・・・・・・・・・・・・再審査の結果、診療内容について保険者又は医療機関からの申出により査定したもの
- ・ 査定—単月点検分・・・・・・・・・・保険者からの申出により査定したもののうち、単月単位（明細書1件単位）の審査によるもの
- ・ 査定—縦覧点検分・・・・・・・・・・保険者からの申出により査定したもののうち、複数月単位の審査によるもの
- ・ 審査返戻・・・・・・・・・・・・・・再審査の必要上、診療内容について医療機関に返戻照会したもの

・ 突合再審査欄

- ・ 突合再審査・・・・・・・・・・・・・・保険者が診療報酬明細書と調剤報酬明細書を照合し、再度の審査を申し出たものに対する審査
- ・ 原審どおり・・・・・・・・・・・・・・突合再審査の結果、保険者からの申出に対し原審査のとおりとしたもの
- ・ 査定・・・・・・・・・・・・・・突合再審査の結果、保険者からの申出により査定したもの
- ・ 審査返戻・・・・・・・・・・・・・・突合再審査の必要上、診療内容について医療機関に返戻照会したもの

・ 資格返戻等欄

- ・ 資格返戻・・・・・・・・・・・・・・保険者から受給資格がないとの申出があり、医療機関に返戻照会したもの
- ・ 事務返戻・・・・・・・・・・・・・・保険者からの申出のうち、事務内容について医療機関に返戻照会したもの
- ・ その他・・・・・・・・・・・・・・医療機関からの取り下げ依頼等によるもの

記号の説明

- ・ 「—」は掲げる計数がないもの、「0」は表示単位に満たないもの、「▲」は負数のもの、「…」は対前年増減率で乖離があるもの

支払基金における審査状況(総括)
平成27年4月審査分

(医科、全請求者分)

平成27年4月審査分

処理区分	全管掌分								協会けんぽ分								船員保険分								
	件数	請求1万件 当たり件数	点数	請求1万点 当たり点数	対前年増減率				件数	請求1万件 当たり件数	点数	請求1万点 当たり点数	対前年増減率				件数	請求1万件 当たり件数	点数	請求1万点 当たり点数	対前年増減率				
					件数	請求1万件 当たり件数	点数	請求1万点 当たり点数					件数	請求1万件 当たり件数	点数	請求1万点 当たり点数					件数	請求1万件 当たり件数	点数	請求1万点 当たり点数	
原 審 査	請求	48,933,250	-	98,067,760	-	▲ 0.3	-	3.5	-	19,940,281	-	37,017,157	-	0.1	-	3.8	-	66,413	-	149,968	-	▲ 2.1	-	4.4	-
	査定	634,695	129.7	304,654	31.1	2.8	3.0	6.4	2.9	250,244	125.5	110,993	30.0	3.7	3.6	4.3	0.5	959	144.4	518	34.6	4.7	6.9	16.2	11.4
	単月点検分	493,104	100.8	257,188	26.2	1.8	2.1	6.3	2.7	195,484	98.0	93,815	25.3	2.4	2.3	3.9	0.1	746	112.3	457	30.5	7.6	9.9	30.5	25.1
	突合点検分	91,264	18.7	30,955	3.2	▲ 4.1	▲ 3.9	▲ 0.8	▲ 4.2	35,521	17.8	11,310	3.1	▲ 1.7	▲ 1.8	0.4	▲ 3.2	152	22.9	33	2.2	▲ 13.6	▲ 11.8	▲ 53.9	▲ 55.9
	縦覧点検分	50,327	10.3	16,511	1.7	31.5	31.8	26.6	22.4	19,239	9.6	5,868	1.6	35.2	35.1	20.3	15.9	61	9.2	29	1.9	29.8	32.6	15.3	10.5
再 審 査 者 等 の 申 出 に よ る 調 整	原審どおり	283,438	66.5	-	-	12.6	10.3	-	-	122,993	69.5	-	-	37.5	34.2	-	-	283	46.4	-	-	▲ 17.5	▲ 16.6	-	-
	査定	119,940	28.1	41,571	4.6	▲ 7.4	▲ 9.3	▲ 1.8	▲ 4.4	67,658	38.2	26,107	7.7	▲ 1.7	▲ 4.1	5.7	2.1	125	20.5	33	2.4	20.2	21.5	▲ 36.3	▲ 34.3
	単月点検分	76,908	18.0	26,365	2.9	0.8	▲ 1.2	11.1	8.3	41,583	23.5	15,164	4.4	2.1	▲ 0.4	21.0	17.0	59	9.7	16	1.1	11.3	12.5	▲ 24.9	▲ 22.5
	縦覧点検分	43,032	10.1	15,206	1.7	▲ 19.2	▲ 20.8	▲ 18.3	▲ 20.4	26,075	14.7	10,943	3.2	▲ 7.2	▲ 9.4	▲ 10.1	▲ 13.1	66	10.8	18	1.3	29.4	30.8	▲ 43.9	▲ 42.1
	審査返戻	4,849	1.1	103,311	11.5	14.2	11.9	5.3	2.6	2,904	1.6	65,049	19.1	17.5	14.6	5.7	2.1	7	1.1	241	17.3	133.3	135.8	▲ 18.8	▲ 16.2
	計	408,227	95.8	-	-	5.9	3.8	-	-	193,555	109.3	-	-	20.5	17.5	-	-	415	68.1	-	-	▲ 7.8	▲ 6.8	-	-
	原審どおり	16,135	3.8	-	-	▲ 6.1	▲ 8.0	-	-	7,353	4.2	-	-	▲ 4.6	▲ 7.0	-	-	15	2.5	-	-	▲ 28.6	▲ 27.8	-	-
	査定	8,328	2.0	▲ 11,139	▲ 1.2	▲ 6.8	▲ 8.7	▲ 9.7	▲ 12.0	3,439	1.9	▲ 4,134	▲ 1.2	▲ 5.4	▲ 7.8	▲ 26.8	▲ 29.2	10	1.6	▲ 3	▲ 0.2	▲ 60.0	▲ 59.6	▲ 91.5	▲ 91.3
	計	24,463	5.7	-	-	▲ 6.4	▲ 8.2	-	-	10,792	6.1	-	-	▲ 4.9	▲ 7.2	-	-	25	4.1	-	-	▲ 45.7	▲ 45.1	-	-
	突 合 再 審 査	原審どおり	111,863	26.2	-	-	8.9	6.7	-	-	47,535	26.8	-	-	20.0	17.0	-	-	159	26.1	-	-	396.9	402.1	-
査定	54,298	12.7	19,299	2.1	▲ 12.2	▲ 14.0	▲ 20.9	▲ 22.9	29,403	16.6	11,070	3.2	▲ 18.4	▲ 20.4	▲ 20.3	▲ 23.0	57	9.4	29	2.1	21.3	22.6	▲ 41.3	▲ 39.4	
審査返戻	574	0.1	1,542	0.2	18.1	15.7	31.1	27.7	400	0.2	907	0.3	36.1	32.7	66.0	60.4	-	-	-	-	-	-	-	-	
計	166,735	39.1	-	-	1.0	▲ 1.0	-	-	77,338	43.7	-	-	1.8	▲ 0.7	-	-	216	35.4	-	-	173.4	176.3	-	-	
資 格 返 戻 等	資格返戻	80,139	16.4	236,898	24.2	2.4	2.7	5.8	2.3	38,830	19.5	96,781	26.1	3.9	3.8	6.4	2.5	344	51.8	666	44.4	55.7	59.0	51.2	44.9
	事務返戻	14,771	3.0	104,443	10.7	▲ 13.6	▲ 13.4	▲ 30.3	▲ 32.6	9,538	4.8	62,450	16.9	▲ 17.7	▲ 17.7	▲ 41.7	▲ 43.8	37	5.6	67	4.5	15.6	18.1	▲ 19.9	▲ 23.2
	その他	36,757	7.5	459,446	46.8	8.5	8.7	9.8	6.1	13,389	6.7	188,979	51.1	10.2	10.1	15.4	11.2	105	15.8	827	55.2	▲ 31.4	▲ 29.9	▲ 57.0	▲ 58.8
査 定 ・ 返 戻 等 の 合 計 (点 数)	-	-	1,260,025	-	-	-	2.3	-	-	-	558,201	-	-	-	▲ 0.9	-	-	-	-	2,380	-	-	-	▲ 27.0	-

注 1:「請求1万件(点)当たり件数(点数)」は、原審査請求件数(点数)に対するものである。ただし、再審査の「請求1万件(点)当たり件数(点数)」は、5~7か月前平均原審査請求件数(点数)に対するものである。
2:「査定・返戻等の合計(点数)」は、原審査査定及び保険者等の申出による調整の点数の合計である。

(医科、全請求者分)

平成27年4月審査分

処理区分	共済組合分								健保組合分								生活保護分									
	件数	請求1万件 当たり件数	点数	請求1万点 当たり点数	対前年増減率				件数	請求1万件 当たり件数	点数	請求1万点 当たり点数	対前年増減率				件数	請求1万件 当たり件数	点数	請求1万点 当たり点数	対前年増減率					
					件数	請求1万件 当たり件数	点数	請求1万点 当たり点数					件数	請求1万件 当たり件数	点数	請求1万点 当たり点数					件数	請求1万件 当たり件数	点数	請求1万点 当たり点数		
(件)	(件)	(千点)	(点)	(%)	(%)	(%)	(%)	(件)	(件)	(千点)	(点)	(%)	(%)	(%)	(%)	(件)	(件)	(千点)	(点)	(%)	(%)	(%)	(%)			
原審査	請求	5,142,034	-	8,257,876	-	▲ 3.0	-	0.5	-	15,998,842	-	25,963,684	-	▲ 2.4	-	1.7	-	2,196,959	-	11,633,302	-	2.2	-	3.8	-	
	査定	55,497	107.9	25,051	30.3	▲ 0.6	2.5	3.9	3.4	179,776	112.4	80,442	31.0	0.5	3.0	5.8	4.1	70,623	321.5	39,234	33.7	4.8	2.5	1.9	▲ 1.9	
	単月点検分	43,510	84.6	21,073	25.5	▲ 1.6	1.5	3.2	2.7	140,658	87.9	67,825	26.1	▲ 0.2	2.2	5.3	3.5	56,562	257.5	33,969	29.2	2.6	0.3	0.3	▲ 3.4	
	突合点検分	7,404	14.4	2,333	2.8	▲ 8.6	▲ 5.7	▲ 9.8	▲ 10.2	25,529	16.0	8,103	3.1	▲ 4.8	▲ 2.5	1.3	▲ 0.4	8,189	37.3	3,131	2.7	0.2	▲ 1.9	5.3	1.4	
	縦覧点検分	4,583	8.9	1,644	2.0	30.6	34.7	49.5	48.7	13,589	8.5	4,515	1.7	23.2	26.2	26.6	24.5	5,872	26.7	2,133	1.8	44.5	41.3	28.6	23.9	
再審査 等 の 申 出 に よ る 調 整	保険者	原審どおり	21,527	49.1	-	-	▲ 3.6	▲ 3.7	-	-	110,472	79.9	-	-	▲ 1.3	▲ 2.3	-	-	27,779	129.5	-	-	4.3	2.6	-	-
		査定	5,959	13.6	1,510	2.0	▲ 16.6	▲ 16.6	▲ 17.7	▲ 18.6	32,286	23.3	9,686	4.1	▲ 10.0	▲ 10.9	▲ 13.0	▲ 14.7	13,634	63.5	4,175	3.7	▲ 18.7	▲ 20.0	▲ 6.8	▲ 7.7
		単月点検分	4,291	9.8	1,144	1.5	▲ 9.1	▲ 9.2	▲ 7.4	▲ 8.4	22,085	16.0	7,167	3.0	4.3	3.2	▲ 1.3	▲ 3.2	8,668	40.4	2,825	2.5	▲ 6.7	▲ 8.2	8.2	7.2
		縦覧点検分	1,668	3.8	366	0.5	▲ 31.1	▲ 31.1	▲ 38.9	▲ 39.6	10,201	7.4	2,520	1.1	▲ 30.6	▲ 31.3	▲ 34.9	▲ 36.2	4,966	23.1	1,350	1.2	▲ 33.6	▲ 34.7	▲ 27.8	▲ 28.5
	審査返戻	232	0.5	4,943	6.6	10.5	10.4	34.6	33.2	849	0.6	17,947	7.6	▲ 11.6	▲ 12.5	▲ 18.9	▲ 20.5	776	3.6	14,798	13.2	35.7	33.4	47.1	45.7	
	計	27,718	63.2	-	-	▲ 6.7	▲ 6.7	-	-	143,607	103.9	-	-	▲ 3.5	▲ 4.5	-	-	-	42,189	196.6	-	-	▲ 4.0	▲ 5.6	-	-
	医療機関	原審どおり	1,414	3.2	-	-	▲ 10.9	▲ 10.9	-	-	5,413	3.9	-	-	1.2	0.1	-	-	1,755	8.2	-	-	▲ 22.8	▲ 24.1	-	-
		査定	645	1.5	▲ 1,003	▲ 1.3	▲ 14.7	▲ 14.7	33.6	32.1	2,377	1.7	▲ 2,782	▲ 1.2	▲ 0.8	▲ 1.8	0.3	▲ 1.6	790	3.7	▲ 1,285	▲ 1.1	▲ 25.5	▲ 26.7	▲ 34.5	▲ 35.2
		計	2,059	4.7	-	-	▲ 12.1	▲ 12.2	-	-	7,790	5.6	-	-	0.6	▲ 0.5	-	-	2,545	11.9	-	-	▲ 23.6	▲ 24.9	-	-
	突合再審査	原審どおり	7,693	17.5	-	-	▲ 11.5	▲ 11.5	-	-	43,415	31.4	-	-	1.3	0.2	-	-	12,740	59.4	-	-	14.3	12.4	-	-
		査定	2,772	6.3	870	1.2	▲ 12.6	▲ 12.6	▲ 29.0	▲ 29.8	13,861	10.0	4,554	1.9	5.1	4.0	▲ 19.4	▲ 20.9	7,916	36.9	2,657	2.4	▲ 14.2	▲ 15.6	▲ 24.3	▲ 25.0
		審査返戻	30	0.1	105	0.1	▲ 11.8	▲ 11.8	30.6	29.2	102	0.1	436	0.2	▲ 18.4	▲ 19.3	▲ 11.4	▲ 13.1	40	0.2	85	0.1	21.2	19.2	48.9	47.5
		計	10,495	23.9	-	-	▲ 11.8	▲ 11.8	-	-	57,378	41.5	-	-	2.1	1.0	-	-	20,696	96.5	-	-	1.4	▲ 0.2	-	-
資格返戻等	資格返戻	9,527	18.5	23,810	28.8	16.0	19.6	24.9	24.3	21,612	13.5	58,387	22.5	▲ 10.5	▲ 8.3	▲ 5.2	▲ 6.7	8,470	38.6	45,862	39.4	9.6	7.2	2.6	▲ 1.1	
	事務返戻	662	1.3	5,032	6.1	▲ 12.0	▲ 9.2	▲ 22.2	▲ 22.6	2,935	1.8	15,578	6.0	▲ 10.4	▲ 8.2	16.6	14.7	1,380	6.3	18,955	16.3	▲ 1.1	▲ 3.2	▲ 13.1	▲ 16.3	
	その他	3,407	6.6	32,920	39.9	8.5	11.9	▲ 2.0	▲ 2.5	11,471	7.2	99,468	38.3	3.5	6.0	10.1	8.3	2,965	13.5	51,835	44.6	6.3	4.0	4.3	0.5	
査定・返戻等の合計(点数)		-	-	93,237	-	-	-	4.4	-	-	-	283,716	-	-	-	2.1	-	-	-	176,317	-	-	-	3.2	-	

注 1:「請求1万件(点)当たり件数(点数)」は、原審査請求件数(点数)に対するものである。ただし、再審査の「請求1万件(点)当たり件数(点数)」は、5~7か月前平均原審査請求件数(点数)に対するものである。
 2:「査定・返戻等の合計(点数)」は、原審査査定及び保険者等の申出による調整の点数の合計である。

支払基金における審査状況

件数 対前年増減率（医科、全請求者分）

平成27年4月審査分

支部	原審査					保険者等の申出による調整													支部			
	請求	審査				再審査						突合再審査				資格返戻等						
		単月点検分	突合点検分	縦覧点検分	原審どおり	保険者		医療機関		原審どおり	審査	計	原審どおり	審査	計	資格返戻	事務返戻	その他				
						審査返戻	計	審査返戻	計													
(%)	(%)	(%)	(%)	(%)	(%)	(%)	(%)	(%)	(%)	(%)	(%)	(%)	(%)	(%)	(%)	(%)	(%)					
全国計	▲0.3	2.8	1.8	▲4.1	31.5	12.6	▲7.4	0.8	▲19.2	14.2	5.9	▲6.1	▲6.8	▲6.4	8.9	▲12.2	18.1	1.0	2.4	▲13.6	8.5	全国計
北海道	▲1.6	15.5	6.3	▲8.0	129.3	▲1.6	▲22.3	▲21.9	▲22.8	3.4	▲9.1	▲2.2	▲28.3	▲9.7	29.7	▲34.5	0.8	6.2	0.7	24.8	1.5	北海道
青森県	▲0.9	▲8.1	▲4.1	▲18.8	▲10.3	7.3	▲23.6	▲20.2	▲29.6	6.7	▲2.6	▲49.2	▲14.3	▲43.0	3.8	45.3	-	15.7	▲7.0	25.2	7.1	青森県
岩手県	0.4	11.4	15.5	3.1	▲4.5	15.4	▲1.1	▲1.0	▲1.3	36.1	10.9	-	16.4	7.0	12.3	▲2.1	-	7.5	▲5.5	43.0	▲7.7	岩手県
宮城県	0.1	17.1	20.2	5.7	18.9	23.8	▲28.9	14.1	▲67.6	447.0	7.5	3.7	▲10.6	▲2.6	25.4	47.7	-	32.8	5.9	▲25.9	▲66.1	宮城県
秋田県	▲2.3	▲16.2	▲1.6	▲51.5	50.0	29.4	▲12.9	▲1.5	▲23.5	14.3	14.7	25.0	36.4	31.1	▲7.4	1.8	-	▲4.7	▲24.4	▲59.3	▲37.9	秋田県
山形県	0.3	11.5	9.7	16.0	48.8	▲4.9	▲24.4	▲25.0	▲22.9	▲15.6	▲13.3	▲26.0	222.7	31.6	▲4.9	9.3	-	3.9	7.5	▲40.8	▲25.8	山形県
福島県	2.4	▲6.9	▲4.6	▲19.0	19.6	19.7	4.8	▲9.5	40.0	277.3	15.4	2.7	▲34.3	▲13.7	16.0	▲15.2	-	4.9	11.4	10.0	156.0	福島県
茨城県	1.3	5.3	1.9	6.8	122.7	▲5.6	4.2	▲3.2	19.4	▲55.7	▲3.0	29.3	▲14.9	9.4	▲1.7	▲10.7	...	▲6.6	▲3.2	0.3	▲56.3	茨城県
栃木県	1.6	10.5	8.6	42.9	▲14.0	27.4	43.7	40.1	52.5	▲50.0	30.7	▲85.3	59.4	▲46.0	20.8	25.5	-	22.8	6.5	3.6	39.8	栃木県
群馬県	1.4	7.8	9.3	5.7	▲5.6	23.7	19.5	47.5	▲27.0	78.6	23.0	▲9.1	▲13.0	▲9.7	10.4	0.6	47.4	6.8	▲6.4	▲35.5	▲16.0	群馬県
埼玉県	2.3	16.4	10.5	9.2	136.0	2.4	▲10.6	▲7.7	▲14.4	57.0	▲0.9	1.8	▲5.3	-	▲4.2	▲16.7	33.3	▲9.2	▲20.3	▲14.1	▲17.7	埼玉県
千葉県	1.1	7.7	7.4	4.2	20.3	17.0	▲8.4	8.4	▲36.2	61.5	9.3	-	▲24.8	▲7.7	41.1	34.4	50.0	39.0	▲21.4	▲32.3	14.7	千葉県
東京都	2.4	2.7	2.5	1.1	9.4	4.5	9.0	14.3	1.6	44.1	6.1	19.8	22.8	20.9	▲7.4	▲13.8	92.9	▲9.1	5.8	▲38.9	8.4	東京都
神奈川県	0.3	▲6.1	▲5.2	▲11.0	▲0.9	10.4	▲29.8	9.1	▲58.0	4.7	▲0.9	▲19.9	10.0	▲12.6	▲11.7	6.4	▲53.7	▲5.8	7.7	▲11.8	0.2	神奈川県
新潟県	▲2.0	▲12.0	▲12.6	▲18.5	20.2	▲4.1	▲24.4	▲32.1	▲15.6	4.2	▲10.8	▲41.5	-	▲26.0	▲0.7	▲45.4	-	▲24.2	8.5	14.6	▲24.9	新潟県
富山県	▲2.2	▲15.2	▲13.4	▲11.3	▲35.4	4.7	36.3	26.1	45.2	68.6	11.6	▲47.9	▲35.5	▲42.4	▲37.9	▲3.5	250.0	▲29.3	6.7	▲32.1	36.1	富山県
石川県	▲1.0	2.4	4.9	▲21.1	31.2	18.8	5.7	▲4.2	37.7	▲59.5	15.0	4.6	90.5	18.5	▲33.0	▲27.3	▲75.0	▲31.8	▲16.5	▲53.9	45.4	石川県
福井県	▲1.6	▲17.1	▲15.6	▲24.7	▲27.0	6.1	72.1	97.0	4.1	▲60.0	17.8	78.8	36.4	52.3	▲40.4	▲21.1	-	▲34.4	47.3	▲39.1	▲3.5	福井県
山梨県	▲1.0	67.6	38.2	135.8	187.2	▲11.9	▲10.2	2.9	▲29.4	112.5	▲10.6	▲14.3	▲36.2	▲25.0	▲2.4	27.3	-	4.8	5.6	▲51.9	...	山梨県
長野県	2.9	▲4.7	▲7.3	9.3	▲10.0	27.7	▲4.4	23.8	▲28.9	▲1.0	13.7	6.3	▲24.5	▲7.1	28.8	▲40.9	-	▲5.5	▲19.8	▲7.2	8.1	長野県
岐阜県	▲0.5	3.5	▲1.9	13.0	41.8	67.1	26.0	52.5	3.2	38.0	53.7	13.9	8.0	11.4	0.2	▲34.2	▲58.1	▲9.4	78.5	41.3	▲0.7	岐阜県
静岡県	1.2	7.6	7.0	12.0	2.0	22.1	▲8.7	▲5.0	▲15.7	▲11.1	11.0	▲25.5	222.3	110.0	13.7	▲27.0	25.0	▲1.2	8.7	1.3	44.9	静岡県
愛知県	▲0.3	▲0.6	▲0.5	▲6.4	18.3	28.9	▲17.0	▲5.4	▲31.6	▲7.2	15.8	▲11.2	▲25.7	▲16.6	22.1	11.4	▲52.6	18.4	11.2	▲5.7	▲30.0	愛知県
三重県	▲3.2	▲5.9	▲6.4	-	▲10.7	22.3	0.5	2.2	▲1.4	▲4.1	13.9	18.1	▲17.6	▲0.9	▲14.5	▲26.9	-	▲18.0	4.9	▲6.5	78.1	三重県
滋賀県	0.4	13.0	8.7	14.7	135.5	44.9	12.5	10.8	▲1.4	▲34.1	33.9	75.0	108.3	86.8	20.6	▲11.0	-	9.4	▲13.3	▲4.8	17.7	滋賀県
京都府	▲1.5	6.0	6.3	▲15.6	97.5	15.7	▲9.5	9.0	▲32.9	▲0.9	7.5	▲19.6	24.8	▲4.4	▲2.9	▲25.9	122.2	▲11.5	▲2.8	▲2.8	▲38.0	京都府
大阪府	▲0.1	▲1.3	▲0.1	▲19.1	9.1	9.9	▲5.4	▲2.9	▲9.7	4.1	3.4	▲30.1	▲42.6	▲34.2	22.8	▲43.2	87.1	▲6.8	▲1.6	▲20.0	▲1.7	大阪府
兵庫県	▲1.8	▲0.7	▲2.6	▲4.3	24.7	9.7	▲23.4	▲12.6	▲40.3	5.0	▲0.3	15.3	▲18.1	1.8	6.2	20.2	35.1	10.6	5.5	14.7	105.2	兵庫県
奈良県	▲1.4	16.9	12.8	17.7	54.5	5.8	▲18.2	▲21.7	▲12.4	▲16.7	0.5	▲24.1	▲16.9	▲21.8	▲6.6	18.7	-	0.8	4.4	▲3.6	▲27.1	奈良県
和歌山県	▲2.1	4.3	▲0.1	43.5	▲15.0	12.0	▲5.5	1.7	▲24.1	▲4.7	5.9	▲58.7	▲38.5	▲50.2	24.2	▲4.2	▲75.0	10.4	13.9	▲19.4	▲37.9	和歌山県
鳥取県	▲4.7	4.9	▲0.9	12.9	42.4	4.7	5.6	▲5.5	13.9	▲42.3	4.3	32.3	▲14.7	6.6	10.4	▲4.8	-	5.5	▲26.9	4.9	▲13.6	鳥取県
島根県	▲2.8	▲15.6	▲11.6	▲31.7	▲26.0	20.1	▲35.9	▲37.1	▲34.0	▲58.3	1.1	▲34.7	▲26.5	▲31.9	27.6	▲65.1	-	6.4	▲4.1	111.9	24.6	島根県
岡山県	▲3.4	▲9.0	5.5	▲5.6	191.8	▲1.9	▲13.9	▲11.0	▲16.8	▲25.5	▲6.9	▲19.5	▲13.9	▲14.6	▲16.4	10.2	-	▲4.2	▲0.5	▲43.9	▲27.7	岡山県
広島県	▲1.0	▲4.8	▲4.4	▲11.9	9.2	64.0	13.6	13.5	13.9	▲23.5	43.8	32.3	▲4.3	26.7	61.9	▲24.1	-	23.1	▲3.6	▲24.0	23.9	広島県
山口県	▲4.4	23.2	19.4	27.3	82.1	8.5	94.6	75.1	118.0	▲20.0	25.8	20.5	3.0	12.5	4.2	53.8	-	14.9	29.6	22.9	220.5	山口県
徳島県	▲4.9	1.1	1.1	▲10.3	54.5	43.4	▲36.1	30.0	▲66.5	65.0	11.5	2.4	▲67.1	▲36.8	134.3	-	-	72.1	29.4	▲31.0	▲76.9	徳島県
香川県	0.7	2.6	3.3	▲22.7	39.8	4.8	▲6.7	8.6	▲33.7	▲16.7	0.6	7.3	▲30.9	▲8.5	10.0	▲11.0	-	1.5	13.4	2.6	86.2	香川県
愛媛県	▲5.1	0.7	1.4	▲14.7	11.8	0.3	▲40.3	▲12.6	▲63.6	▲9.5	▲15.4	34.1	80.6	49.6	15.9	▲27.4	-	▲0.7	35.1	▲26.0	26.7	愛媛県
高知県	▲3.6	14.6	18.6	▲16.5	60.3	7.0	▲27.1	▲26.6	▲28.2	305.3	▲5.2	18.2	▲30.4	1.8	5.6	▲2.7	183.3	2.4	20.9	▲15.3	▲19.7	高知県
福岡県	▲3.3	▲3.0	▲3.0	▲18.3	27.4	3.1	▲10.8	▲9.1	▲13.6	▲31.3	▲2.5	▲18.6	▲32.5	▲22.5	20.7	3.2	▲83.3	12.2	4.2	▲1.5	21.1	福岡県
佐賀県	▲2.4	3.5	8.8	▲15.4	127.4	41.0	▲9.5	6.3	▲27.9	54.5	19.6	360.4	233.3	330.2	20.9	▲17.1	-	▲1.5	13.8	56.1	103.6	佐賀県
長崎県	▲1.8	4.3	3.8	▲0.7	29.9	24.1	▲28.7	23.4	▲60.9	117.6	6.2	87.5	▲46.9	23.4	25.4	20.0	▲27.6	22.5	26.1	5.5	▲7.2	長崎県
熊本県	▲3.2	▲0.1	1.4	▲13.7	23.5	33.4	2.7	50.7	▲52.8	106.1	19.8	84.5	59.9	74.1	13.5	▲8.3	-	2.1	▲6.3	▲13.6	▲25.2	熊本県
大分県	▲4.3	3.3	▲1.0	▲2.2	216.3	15.7	▲23.0	31.2	▲71.8	▲15.0	4.1	▲26.3	▲13.0	▲20.8	0.5	▲31.0	20.0	▲7.4	3.1	▲63.1	▲59.2	大分県
宮崎県	▲4.9	2.8	4.2	▲12.3	42.8	26.7	▲2.5	▲18.2	21.1	29.4	17.9	▲15.8	44.6	9.8	▲6.8	▲38.3	▲25.0	▲20.5	21.3	475.5	35.1	宮崎県
鹿児島県	▲3.0	8.9	11.9	▲12.5	33.7	37.4	4.8	▲0.7	21.9	25.0	25.0	▲21.1	▲34.3	▲28.0	8.7	▲38.2	-	▲12.6	13.4	102.3	23.7	鹿児島県
沖縄県	▲0.6	17.7	12.3	44.5	92.2	14.7	1.5	▲1.6	9.3	62.2	12.5	▲26.0	▲16.5	▲21.7	4.0	▲20.7	-	▲5.1	7.6	13.7	▲11.0	沖縄県

支払基金における審査状況

点数 対前年増減率(医科,全請求者分)

平成27年4月審査分

支部	原審査					保険者等の申出による調整										支部
	請求	査定				再審査			突合再審査		資格返戻等					
		単月点検分	突合点検分	縦覧点検分	査定	保険者		審査返戻	医療機関	査定	審査返戻	資格返戻	事務返戻	その他		
						単月点検分	縦覧点検分									
(%)	(%)	(%)	(%)	(%)	(%)	(%)	(%)	(%)	(%)	(%)	(%)	(%)	(%)			
全国計	3.5	6.4	6.3	▲0.8	26.6	▲1.8	11.1	▲18.3	5.3	▲9.7	▲20.9	31.1	5.8	▲30.3	9.8	全国計
北海道	2.2	▲0.7	▲3.5	▲17.4	53.3	▲30.5	▲19.9	▲42.4	42.1	▲49.9	▲57.2	13.5	14.6	▲18.4	39.7	北海道
青森県	▲1.7	▲13.0	▲6.6	▲35.8	▲7.7	26.9	14.3	50.7	184.7	…	▲3.4	166.0	13.4	0.9	▲35.0	青森県
岩手県	3.9	26.0	29.5	11.8	▲22.0	▲54.2	▲15.5	▲66.3	30.4	102.5	▲42.2	▲44.6	33.2	▲66.8	▲8.5	岩手県
宮城県	2.7	21.3	25.1	5.7	▲16.6	▲26.2	6.8	▲55.1	53.4	87.2	47.4	-	43.5	▲66.3	▲8.6	宮城県
秋田県	2.7	▲37.8	▲41.6	▲18.7	▲1.6	▲56.7	▲39.4	▲66.0	▲88.0	90.0	▲14.2	-	▲12.0	▲72.2	▲12.3	秋田県
山形県	3.5	▲35.0	▲39.2	▲6.1	135.6	▲35.7	▲29.9	▲43.9	▲38.1	▲13.0	▲0.0	-	79.2	▲64.2	127.1	山形県
福島県	2.1	▲17.5	▲22.4	2.6	72.6	16.1	▲2.3	44.4	308.8	▲39.2	▲16.8	-	▲6.8	▲40.2	74.3	福島県
茨城県	2.4	31.6	25.6	54.0	84.2	16.0	26.0	1.1	▲32.6	▲51.4	▲6.3	…	▲14.4	5.1	▲68.6	茨城県
栃木県	3.1	5.5	7.1	49.6	▲44.4	95.5	115.4	48.2	▲71.0	239.1	35.5	-	▲40.2	5.6	▲22.4	栃木県
群馬県	3.8	25.2	29.6	▲1.8	19.8	43.8	114.1	▲32.6	17.2	▲77.6	▲44.3	▲45.6	▲11.0	▲61.0	39.9	群馬県
埼玉県	5.4	15.3	14.0	4.9	79.3	4.2	8.5	▲4.6	66.6	▲0.7	▲33.9	22.6	2.2	▲47.1	▲12.8	埼玉県
千葉県	4.8	28.2	32.0	4.3	41.3	19.0	32.5	▲3.1	▲12.9	▲33.4	6.5	13.2	▲25.8	▲49.6	2.3	千葉県
東京都	6.9	6.1	7.6	▲2.2	4.2	4.2	7.1	▲2.2	48.3	▲420.4	▲14.2	▲9.5	9.2	▲52.9	8.1	東京都
神奈川県	2.8	▲9.1	▲8.6	▲12.1	▲9.3	▲27.0	▲7.7	▲47.8	26.6	▲5.9	▲18.7	13.4	21.0	▲51.0	▲11.1	神奈川県
新潟県	2.3	▲14.6	▲14.0	▲2.7	30.7	▲22.0	▲44.2	18.1	18.9	16.8	▲21.4	-	49.2	▲41.9	19.4	新潟県
富山県	1.7	▲16.4	▲24.4	▲2.4	92.7	▲37.5	13.1	▲52.5	27.9	▲51.2	8.3	…	91.4	▲38.5	▲34.4	富山県
石川県	1.0	8.0	2.5	▲12.8	178.9	81.5	88.7	61.3	▲39.4	12.6	▲43.4	▲96.2	▲24.5	▲79.0	14.1	石川県
福井県	3.2	16.8	23.1	▲32.1	25.0	55.7	214.7	▲46.4	▲73.7	▲22.2	▲36.5	-	105.6	▲67.1	75.2	福井県
山梨県	▲2.7	41.4	29.6	75.8	152.7	12.3	21.6	▲0.7	77.0	26.9	40.6	-	▲6.6	11.2	420.7	山梨県
長野県	6.3	45.5	59.0	▲1.6	▲41.0	▲15.9	45.2	▲44.5	▲64.8	▲19.4	▲46.5	-	▲46.5	17.0	47.7	長野県
岐阜県	1.8	▲13.1	▲13.8	13.2	▲42.4	21.8	77.4	▲10.0	▲36.7	▲36.0	▲58.1	▲43.2	30.7	▲2.1	▲32.8	岐阜県
静岡県	5.8	39.5	47.4	0.8	54.3	▲20.8	▲15.3	▲29.4	20.8	▲24.7	▲24.0	▲77.7	▲10.0	20.9	95.2	静岡県
愛知県	3.0	12.3	3.8	33.6	84.3	▲27.6	▲15.8	▲40.9	0.1	▲19.4	▲27.1	20.9	38.6	▲28.0	▲20.4	愛知県
三重県	0.4	▲48.1	▲54.8	52.0	▲56.0	▲49.7	▲25.1	▲60.9	▲62.7	▲36.2	▲32.5	-	58.2	▲47.2	▲60.2	三重県
滋賀県	1.5	▲16.9	▲22.4	18.5	107.4	15.1	32.8	▲22.2	9.6	66.6	▲34.5	-	▲12.4	▲0.8	▲36.7	滋賀県
京都府	3.1	▲3.0	▲2.5	▲21.2	51.6	▲23.2	▲0.4	▲49.0	▲11.5	255.1	▲11.0	137.3	52.0	▲52.2	21.0	京都府
大阪府	3.7	21.0	23.7	▲9.5	18.1	12.6	14.0	10.4	▲17.1	▲58.0	▲44.0	192.7	▲15.3	▲27.4	8.1	大阪府
兵庫県	3.1	▲4.7	▲5.4	▲2.0	3.6	▲11.0	▲3.6	▲23.5	0.6	2.1	2.2	▲25.3	10.7	2.9	78.2	兵庫県
奈良県	1.8	3.7	▲0.0	51.6	12.3	▲62.4	▲57.3	▲68.6	5.2	▲34.6	13.2	-	11.4	▲39.9	5.7	奈良県
和歌山県	1.7	▲26.0	▲28.6	0.6	▲14.5	▲18.0	▲13.7	▲23.4	▲55.0	▲55.0	16.1	▲98.8	4.2	▲11.5	▲44.4	和歌山県
鳥取県	1.8	▲7.8	▲9.7	▲11.2	17.2	▲2.8	▲29.6	11.2	▲48.8	▲0.1	▲7.0	-	9.9	7.2	▲50.6	鳥取県
島根県	3.4	▲29.8	▲27.6	▲10.6	▲67.1	▲57.5	▲31.2	▲69.0	35.9	286.7	▲78.2	-	▲28.3	369.7	5.3	島根県
岡山県	0.9	▲8.1	▲9.8	▲11.0	111.0	▲14.2	▲19.2	▲9.7	▲10.8	40.1	▲22.8	64.6	19.3	▲33.5	▲38.2	岡山県
広島県	1.9	▲1.4	1.0	▲21.6	10.6	36.0	55.9	8.9	▲33.0	▲48.8	▲31.9	-	▲4.4	▲46.7	103.3	広島県
山口県	1.2	29.9	23.5	21.3	473.9	147.6	111.0	222.1	174.1	▲33.7	156.0	-	96.6	▲38.7	47.4	山口県
徳島県	▲0.0	8.7	9.2	1.7	28.4	▲26.8	62.2	▲57.6	101.1	…	▲1.3	-	▲21.9	22.3	13.2	徳島県
香川県	4.4	▲29.4	▲32.0	▲28.2	40.8	9.1	20.4	▲10.3	129.4	7.2	▲27.9	-	21.1	▲57.1	221.4	香川県
愛媛県	2.4	12.6	11.6	1.1	43.6	▲15.9	3.6	▲34.7	38.7	68.1	▲2.7	377.0	55.0	5.8	49.0	愛媛県
高知県	4.7	13.9	22.6	▲40.3	70.2	33.6	60.3	3.7	…	▲92.6	▲32.2	…	▲9.8	▲28.5	▲40.1	高知県
福岡県	2.2	3.5	1.9	▲3.7	38.7	0.9	3.6	▲2.8	▲35.7	▲52.1	7.8	▲72.3	11.8	▲8.9	▲11.9	福岡県
佐賀県	5.1	26.4	27.4	▲18.9	…	1.1	34.2	▲24.0	146.9	▲0.2	16.4	-	35.7	▲57.8	12.9	佐賀県
長崎県	3.4	2.2	▲1.5	19.9	12.9	▲47.1	11.8	▲67.6	150.4	▲85.1	17.9	▲57.8	▲28.8	350.3	▲38.8	長崎県
熊本県	3.0	12.2	17.0	▲13.4	▲9.9	24.2	65.7	▲25.0	…	92.2	4.6	-	▲10.5	21.1	▲33.7	熊本県
大分県	1.5	▲4.7	▲8.0	▲11.4	171.9	▲10.9	152.8	▲65.9	24.4	▲35.8	▲42.5	▲13.5	21.5	▲52.7	56.7	大分県
宮崎県	0.5	61.7	68.2	11.3	90.6	▲10.2	16.4	▲19.9	28.6	▲54.3	▲12.5	▲14.6	▲21.8	…	▲24.0	宮崎県
鹿児島県	1.9	36.4	38.9	▲13.8	112.3	60.8	37.5	155.6	25.6	▲33.8	▲60.6	-	▲30.0	17.0	▲0.6	鹿児島県
沖縄県	7.5	7.6	3.5	31.4	296.7	▲3.0	▲4.1	▲2.0	50.7	41.9	▲52.1	-	29.4	▲26.1	61.3	沖縄県

支払基金における審査状況

平成27年4月審査分

特別審査委員会分再掲

(医科, 全請求者分)

平成27年4月審査分

処理区分		件数	請求1万件 当たり件数	点数	請求1万点 当たり点数	対前年増減率				
						件数	請求1万件 当たり件数	点数	請求1万点 当たり点数	
		(件)	(件)	(千点)	(点)	(%)	(%)	(%)	(%)	
原 審 査	請求	2,062	-	1,187,625	-	25.2	-	19.8	-	
	査定	1,176	5,703.2	27,297	229.8	22.9	▲ 1.8	3.9	▲ 13.3	
再 審 査	保 険 者	原審どおり	615	2,982.5	-	-	19.9	▲ 4.2	-	-
		査定	69	334.6	268	2.3	68.3	34.4	226.5	172.6
		単月点検分	66	320.1	267	2.3	100.0	59.7	429.4	342.1
		縦覧点検分	3	14.5	0	0.0	▲ 62.5	▲ 70.0	▲ 98.5	▲ 98.7
		計	684	3,317.2	-	-	23.5	▲ 1.4	-	-
	医 療 機 関	原審どおり	175	848.7	-	-	▲ 2.2	▲ 21.9	-	-
		査定	12	58.2	▲ 140	▲ 1.2	71.4	36.9	228.4	174.2
		計	187	906.9	-	-	0.5	▲ 19.7	-	-

注1 「請求1万件(点)当たり件数(点数)」は、原審査請求件数(点数)に対するものである。

2 原審査及び再審査の件数及び点数は、レセプト単位である。

原審査査定件数の比較(対前年増減率)

(医科, 単月点検分)

平成27年4月審査分

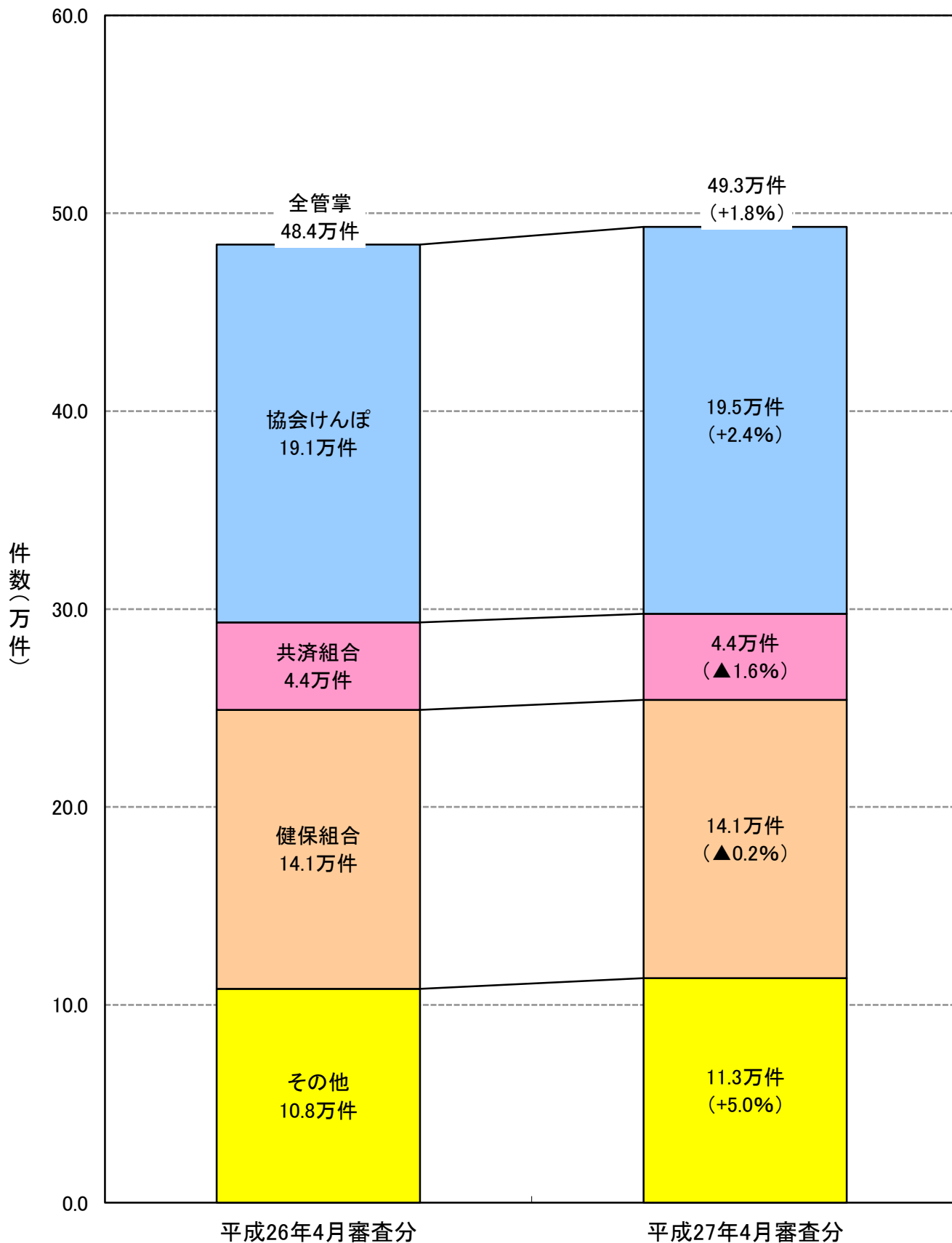

注1 : 平成27年4月審査分の()内の数値は、平成26年4月審査分に対する増減率である。

注2 : 「その他」の数値は、船員保険及びその他各法の数値である。

原審査査定点数の比較(対前年増減率)

(医科, 単月点検分)

平成27年4月審査分

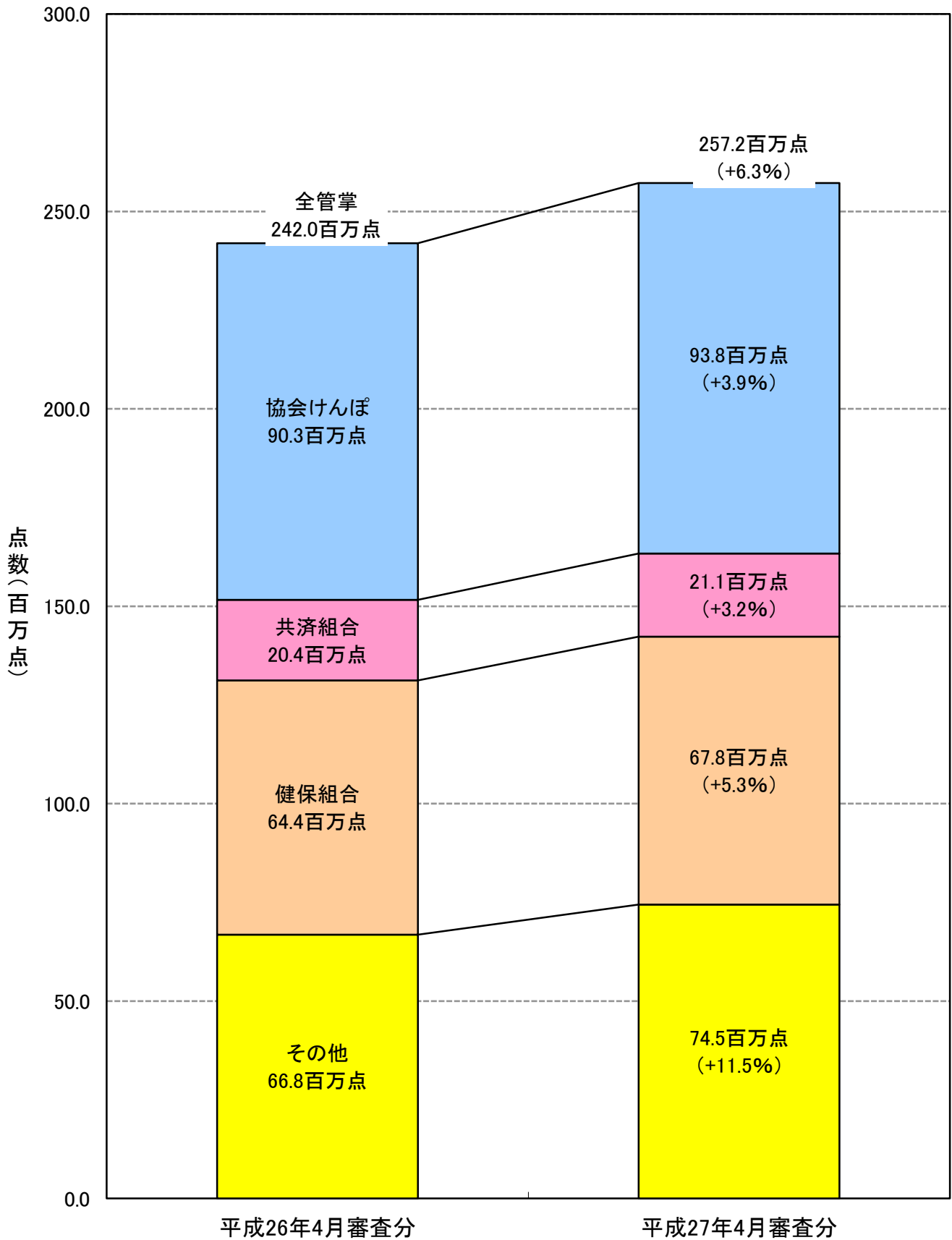

注1 : 平成27年4月審査分の()内の数値は、平成26年4月審査分に対する増減率である。

注2 : 「その他」の数値は、船員保険及びその他各法の数値である。

縦覧/単月点検別・管掌別再審査査定件数の比較(対前年増減率)

(医科, 保険者請求分)

平成27年4月審査分

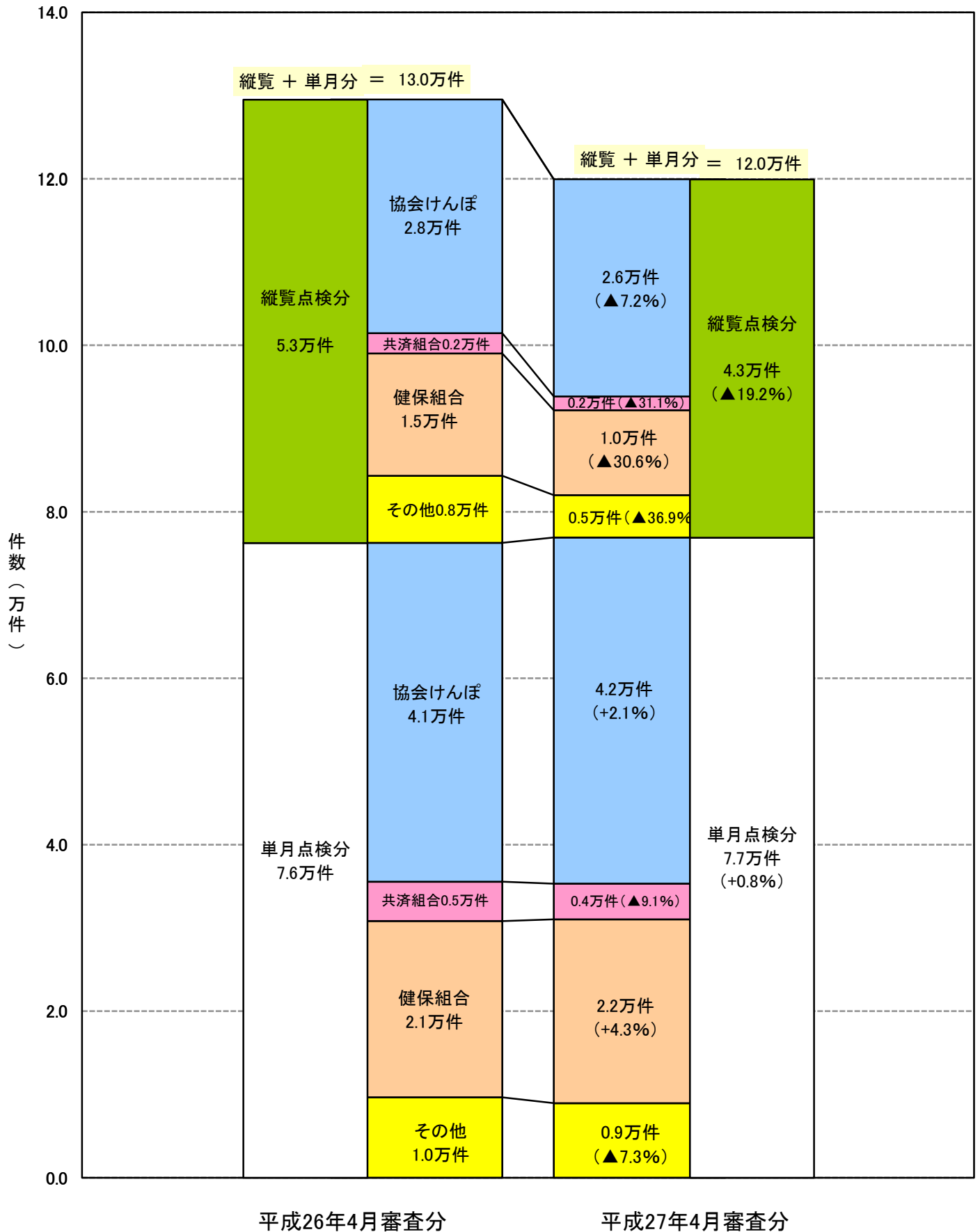

注1: 平成27年4月審査分の()内の数値は、平成26年4月審査分に対する増減率である。

注2: 「その他」の数値は、船員保険及びその他各法の数値である。

縦覧/単月点検別・管掌別再審査査定点数の比較(対前年増減率)

(医科, 保険者請求分)

平成27年4月審査分

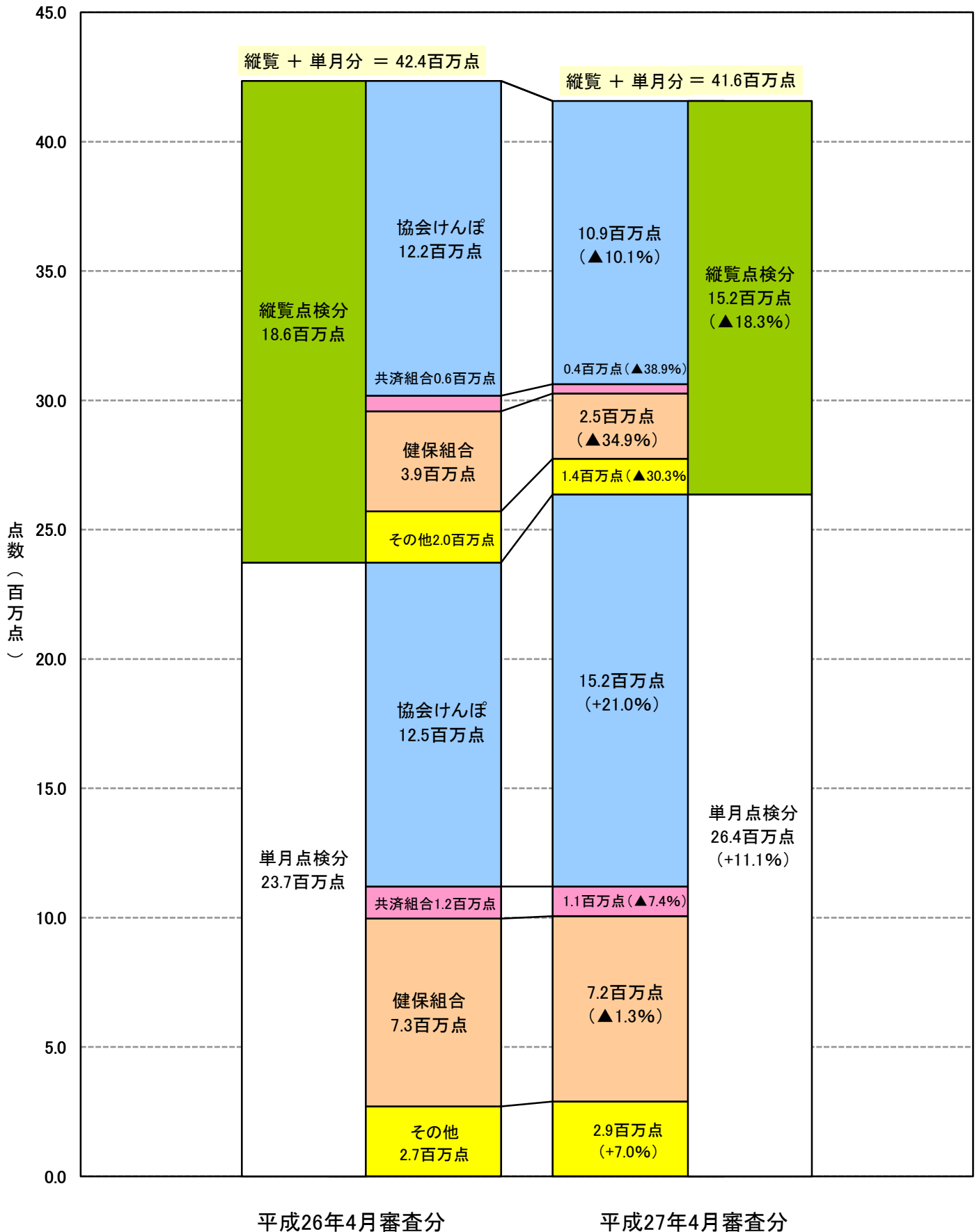

注1 : 平成27年4月審査分の()内の数値は、平成26年4月審査分に対する増減率である。

注2 : 「その他」の数値は、船員保険及びその他各法の数値である。

支払基金における審査状況

平成27年4月審査分

— 歯科 —

用語の説明

(原審査欄)

- ・ 原審査・・・・・・・・・・医療機関から請求があった診療報酬明細書に対する審査
- 査定—単月点検分・・・・・・・・・・原審査査定のうち、単月単位（明細書1件単位）の審査によるもの
- 査定—突合点検分・・・・・・・・・・原審査査定のうち、診療報酬明細書と調剤報酬明細書を照合した審査によるもの
 （調剤報酬明細書に係る原審査査定を含む）
- 査定—縦覧点検分・・・・・・・・・・原審査査定のうち、複数月単位の審査によるもの
 （入院明細書と入院外明細書を照合した審査（入外点検）の原審査査定を含む）

(保険者等の申出による調整欄)

- ・ 再審査欄
- 再審査・・・・・・・・・・原審査後の診療報酬明細書に、保険者又は医療機関が再度の審査を申し出たものに対する審査
- 原審どおり・・・・・・・・・・再審査の結果、診療内容について保険者又は医療機関からの申出に対し原審査のとおりとしたもの
- 査定・・・・・・・・・・再審査の結果、診療内容について保険者又は医療機関からの申出により査定したもの
- 査定—単月点検分・・・・・・・・・・保険者からの申出により査定したもののうち、単月単位（明細書1件単位）の審査によるもの
- 査定—縦覧点検分・・・・・・・・・・保険者からの申出により査定したもののうち、複数月単位の審査によるもの
- 審査返戻・・・・・・・・・・再審査の必要上、診療内容について医療機関に返戻照会したもの

- ・ 突合再審査欄
- 突合再審査・・・・・・・・・・保険者が診療報酬明細書と調剤報酬明細書を照合し、再度の審査を申し出たものに対する審査
- 原審どおり・・・・・・・・・・突合再審査の結果、保険者からの申出に対し原審査のとおりとしたもの
- 査定・・・・・・・・・・突合再審査の結果、保険者からの申出により査定したもの
- 審査返戻・・・・・・・・・・突合再審査の必要上、診療内容について医療機関に返戻照会したもの

- ・ 資格返戻等欄
- 資格返戻・・・・・・・・・・保険者から受給資格がないとの申出があり、医療機関に返戻照会したもの
- 事務返戻・・・・・・・・・・保険者からの申出のうち、事務内容について医療機関に返戻照会したもの
- その他・・・・・・・・・・医療機関からの取り下げ依頼等によるもの

記号の説明

- ・ 「－」は掲げる計数がないもの、「0」は表示単位に満たないもの、「▲」は負数のもの、「…」は対前年増減率で乖離があるもの

支払基金における審査状況(総括)
平成27年4月審査分

(歯科、全請求者分)

平成27年4月審査分

処理区分	全管掌分								協会けんぽ分								船員保険分								
	件数	請求1万件 当たり件数	点数	請求1万点 当たり点数	対前年増減率				件数	請求1万件 当たり件数	点数	請求1万点 当たり点数	対前年増減率				件数	請求1万件 当たり件数	点数	請求1万点 当たり点数	対前年増減率				
					件数	請求1万件 当たり件数	点数	請求1万点 当たり点数					件数	請求1万件 当たり件数	点数	請求1万点 当たり点数					件数	請求1万件 当たり件数	点数	請求1万点 当たり点数	
原 審 査	請求	11,164,273	-	13,542,006	-	3.1	-	4.3	-	4,794,116	-	6,005,444	-	4.6	-	6.2	-	15,149	-	22,043	-	2.4	-	5.1	-
	査定	49,000	43.9	5,924	4.4	24.3	20.5	26.4	21.2	22,530	47.0	2,744	4.6	26.1	20.5	29.8	22.2	77	50.8	11	5.2	▲14.4	▲16.5	▲15.9	▲20.0
	単月点検分	38,472	34.5	4,541	3.4	25.6	21.8	25.3	20.1	17,726	37.0	2,122	3.5	28.1	22.4	30.1	22.5	69	45.5	10	4.4	▲9.2	▲11.4	▲17.8	▲21.7
	突合点検分	620	0.6	65	0.0	20.2	16.5	50.8	44.6	262	0.5	27	0.0	19.1	13.8	18.3	11.4	1	0.7	0	0.1	-	▲2.4	…	…
	縦覧点検分	9,908	8.9	1,319	1.0	19.7	16.0	29.4	24.1	4,542	9.5	595	1.0	19.4	14.2	29.1	21.5	7	4.6	2	0.7	▲46.2	▲47.4	▲11.0	▲15.3
保 険 者 等 の 申 出 に よ る 調 整	原審どおり	23,175	22.5	-	-	15.3	10.1	-	-	11,165	25.1	-	-	13.9	8.0	-	-	1	0.7	-	-	-	-	-	-
	査定	16,747	16.2	3,512	2.8	▲16.8	▲20.5	▲16.5	▲20.5	13,377	30.0	2,915	5.3	▲17.0	▲21.3	▲17.6	▲22.2	-	-	-	-	-	-	-	-
	単月点検分	4,580	4.4	577	0.5	▲4.4	▲8.7	▲2.0	▲6.6	3,238	7.3	407	0.7	▲2.5	▲7.6	0.3	▲5.2	-	-	-	-	-	-	-	-
	縦覧点検分	12,167	11.8	2,935	2.4	▲20.6	▲24.2	▲18.9	▲22.7	10,139	22.8	2,508	4.6	▲20.7	▲24.8	▲19.9	▲24.4	-	-	-	-	-	-	-	-
	審査返戻	1,412	1.4	3,730	3.0	8.0	3.1	1.1	▲3.7	889	2.0	2,438	4.4	▲2.3	▲7.4	▲2.8	▲8.2	-	-	-	-	-	-	-	-
	計	41,334	40.1	-	-	▲0.5	▲5.0	-	-	25,431	57.1	-	-	▲5.2	▲10.1	-	-	1	0.7	-	-	-	-	-	-
	原審どおり	144	0.1	-	-	▲33.9	▲36.9	-	-	89	0.2	-	-	▲31.5	▲35.1	-	-	-	-	-	-	-	-	-	-
	査定	224	0.2	▲52	▲0.0	47.4	40.7	14.0	8.6	57	0.1	▲32	▲0.1	▲25.0	▲28.9	141.4	128.0	-	-	-	-	-	-	-	-
	計	368	0.4	-	-	▲0.5	▲5.0	-	-	146	0.3	-	-	▲29.1	▲32.8	-	-	-	-	-	-	-	-	-	-
	突 合 再 審 査	原審どおり	637	0.6	-	-	0.6	▲3.9	-	-	612	1.4	-	-	2.9	▲2.5	-	-	-	-	-	-	-	-	-
査定	542	0.5	72	0.1	▲28.8	▲32.0	▲30.6	▲33.9	514	1.2	62	0.1	▲31.6	▲35.1	▲39.5	▲42.8	-	-	-	-	-	-	-	-	
審査返戻	21	0.0	21	0.0	▲56.3	▲58.2	▲76.2	▲77.3	14	0.0	14	0.0	▲50.0	▲52.6	▲61.5	▲63.7	-	-	-	-	-	-	-	-	
計	1,200	1.2	-	-	▲16.8	▲20.5	-	-	1,140	2.6	-	-	▲17.0	▲21.3	-	-	-	-	-	-	-	-	-	-	
資 格 返 戻 等	資格返戻	30,108	27.0	40,302	29.8	▲11.6	▲14.3	▲13.5	▲17.1	15,387	32.1	20,410	34.0	▲11.2	▲15.2	▲12.4	▲17.5	102	67.3	116	52.8	50.0	46.5	34.9	28.4
	事務返戻	4,375	3.9	5,737	4.2	▲10.5	▲13.3	▲13.6	▲17.1	2,557	5.3	3,315	5.5	▲1.7	▲6.1	▲5.3	▲10.8	9	5.9	9	4.2	▲40.0	▲41.4	▲50.3	▲52.7
	その他	5,527	5.0	9,976	7.4	▲2.2	▲5.2	17.8	13.0	2,594	5.4	2,190	3.6	10.8	5.9	▲1.3	▲7.1	12	7.9	11	4.8	▲14.3	▲16.3	▲63.3	▲65.1
査 定 ・ 返 戻 等 の 合 計 (点 数)	-	-	69,221	-	-	-	▲7.0	-	-	-	34,057	-	-	-	▲8.7	-	-	-	-	148	-	-	-	0.2	-

注 1:「請求1万件(点)当たり件数(点数)」は、原審査請求件数(点数)に対するものである。ただし、再審査の「請求1万件(点)当たり件数(点数)」は、5~7か月前平均原審査請求件数(点数)に対するものである。
2:「査定・返戻等の合計(点数)」は、原審査査定及び保険者等の申出による調整の点数の合計である。

(歯科、全請求者分)

平成27年4月審査分

処理区分	共済組合分								健保組合分								生活保護分									
	件数	請求1万件 当たり件数	点数	請求1万点 当たり点数	対前年増減率				件数	請求1万件 当たり件数	点数	請求1万点 当たり点数	対前年増減率				件数	請求1万件 当たり件数	点数	請求1万点 当たり点数	対前年増減率					
					件数	請求1万件 当たり件数	点数	請求1万点 当たり点数					件数	請求1万件 当たり件数	点数	請求1万点 当たり点数					件数	請求1万件 当たり件数	点数	請求1万点 当たり点数		
原審査	請求	1,210,521	-	1,377,654	-	0.7	-	1.8	-	3,974,394	-	4,673,614	-	0.8	-	1.4	-	318,439	-	605,181	-	5.5	-	5.6	-	
	査定	4,987	41.2	670	4.9	20.1	19.3	32.7	30.4	16,049	40.4	1,891	4.0	22.3	21.3	26.8	25.0	2,469	77.5	292	4.8	12.2	6.3	▲11.6	▲16.3	
	単月点検分	3,850	31.8	517	3.8	20.7	19.9	36.6	34.2	12,534	31.5	1,427	3.1	22.7	21.8	25.0	23.3	1,945	61.1	221	3.7	20.4	14.0	▲17.3	▲21.6	
	突合点検分	64	0.5	6	0.0	25.5	24.6	64.9	62.1	254	0.6	27	0.1	18.1	17.2	85.6	83.0	20	0.6	3	0.0	-	▲5.2	105.9	95.0	
	縦覧点検分	1,073	8.9	147	1.1	17.8	17.0	19.6	17.5	3,261	8.2	436	0.9	20.8	19.8	30.3	28.5	504	15.8	68	1.1	▲10.6	▲15.3	9.8	4.0	
再審査 の申出 による 調整	保険者	原審どおり	1,161	10.4	-	-	15.5	12.4	-	-	9,347	25.2	-	-	21.0	16.7	-	-	1,490	48.3	-	-	▲2.8	▲6.4	-	-
		査定	195	1.8	34	0.3	▲25.9	▲27.9	▲19.2	▲21.7	2,410	6.5	441	1.0	▲17.9	▲20.9	▲13.7	▲17.1	759	24.6	120	2.1	▲6.3	▲9.7	6.5	5.0
		単月点検分	102	0.9	15	0.1	▲23.3	▲25.4	▲11.4	▲14.1	875	2.4	106	0.2	▲11.1	▲14.3	▲17.5	▲20.7	363	11.8	48	0.8	3.7	▲0.1	30.1	28.3
		縦覧点検分	93	0.8	19	0.2	▲28.5	▲30.4	▲24.4	▲26.8	1,535	4.1	335	0.8	▲21.4	▲24.2	▲12.4	▲15.8	396	12.8	72	1.2	▲13.9	▲17.1	▲5.1	▲6.5
	審査返戻	24	0.2	57	0.5	▲36.8	▲38.6	▲31.7	▲33.8	243	0.7	556	1.3	9.5	5.5	▲2.9	▲6.6	255	8.3	675	11.6	86.1	79.3	29.2	27.4	
	計	1,380	12.4	-	-	5.7	2.8	-	-	12,000	32.4	-	-	10.3	6.3	-	-	2,504	81.2	-	-	1.0	▲2.8	-	-	
	医療機関	原審どおり	12	0.1	-	-	▲52.0	▲53.3	-	-	31	0.1	-	-	▲40.4	▲42.5	-	-	11	0.4	-	-	10.0	5.9	-	-
		査定	27	0.2	▲5	▲0.0	92.9	87.6	76.9	71.3	134	0.4	▲13	▲0.0	211.6	200.5	▲53.7	▲55.5	4	0.1	▲1	▲0.0	100.0	92.6	134.5	131.2
		計	39	0.4	-	-	-	▲2.7	-	-	165	0.4	-	-	73.7	67.5	-	-	15	0.5	-	-	25.0	20.4	-	-
	突合再審査	原審どおり	3	0.0	-	-	-	▲2.7	-	-	14	0.0	-	-	7.7	3.8	-	-	8	0.3	-	-	▲57.9	▲59.4	-	-
		査定	3	0.0	1	0.0	-	-	-	-	8	0.0	0	0.0	▲11.1	▲14.3	▲56.7	▲58.4	17	0.6	9	0.1
		審査返戻	2	0.0	2	0.0	-	-	-	-	1	0.0	0	0.0	-	-	-	-	4	0.1	4	0.1	▲80.0	▲80.7	▲91.6	▲91.8
		計	8	0.1	-	-	166.7	159.4	-	-	23	0.1	-	-	4.5	0.8	-	-	29	0.9	-	-	▲27.5	▲30.2	-	-
資格返戻等	資格返戻	2,756	22.8	3,396	24.6	▲0.1	▲0.8	▲0.7	▲2.4	7,893	19.9	9,657	20.7	▲24.1	▲24.7	▲26.1	▲27.2	3,538	111.1	6,274	103.7	6.1	0.6	▲4.9	▲9.9	
	事務返戻	205	1.7	252	1.8	▲32.8	▲33.3	▲29.4	▲30.6	1,208	3.0	1,456	3.1	▲22.0	▲22.6	▲27.0	▲28.0	384	12.1	688	11.4	▲4.5	▲9.5	▲3.7	▲8.8	
	その他	541	4.5	1,080	7.8	5.0	4.3	53.7	51.1	1,786	4.5	5,236	11.2	▲11.3	▲12.0	20.4	18.7	309	9.7	1,062	17.5	16.6	10.5	69.2	60.2	
査定・返戻等の合計(点数)		-	-	5,487	-	-	-	7.5	-	-	-	19,225	-	-	-	▲12.5	-	-	-	9,124	-	-	-	1.9	-	

注 1:「請求1万件(点)当たり件数(点数)」は、原審査請求件数(点数)に対するものである。ただし、再審査の「請求1万件(点)当たり件数(点数)」は、5~7か月前平均原審査請求件数(点数)に対するものである。
 2:「査定・返戻等の合計(点数)」は、原審査査定及び保険者等の申出による調整の点数の合計である。

支払基金における審査状況

件数（歯科、全請求者分）

平成27年4月審査分

支部	原審査														再審査														保険者等の申出による調整														支部
	請求		査定		単月点検分				突合点検分				縦覧点検分				再審査				突合再審査				資格返戻等																		
					原審どおり		査定		単月点検分		縦覧点検分		審査返戻		計		原審どおり		査定		計		原審どおり		査定		審査返戻		計		資格返戻		事務返戻		その他								
	(件)	(率)	(件)	(率)	(件)	(率)	(件)	(率)	(件)	(率)	(件)	(率)	(件)	(率)	(件)	(率)	(件)	(率)	(件)	(率)	(件)	(率)	(件)	(率)	(件)	(率)	(件)	(率)	(件)	(率)	(件)	(率)	(件)	(率)									
	全国計	11,164,273	49,000	43.9	38,472	34.5	620	0.6	9,908	8.9	23,175	22.5	16,747	16.2	4,580	4.4	12,167	11.8	1,412	1.4	41,334	40.1	144	0.1	224	0.2	368	0.4	637	0.6	542	0.5	21	0.0	1,200	1.2	30,108	27.0	4,375	3.9	5,527	5.0	

注：表中の網掛け部分は、原審査請求件数に対する請求1万件当たり件数である。ただし、再審査は5〜7か月前平均原審査請求件数により算出している。

支払基金における審査状況

件数 対前年増減率(歯科, 全請求者分)

平成27年4月審査分

支部	原審査					保険者等の申出による調整																支部
	請求	審査				再審査						突合再審査				資格返戻等						
		単月点検分	突合点検分	縦覧点検分	原審どおり	保険者		医療機関		原審どおり	査定	計	原審どおり	査定	計	資格返戻	事務返戻	その他				
						査定	計	査定	計													
全国計	(%) 3.1	(%) 24.3	(%) 25.6	(%) 20.2	(%) 19.7	(%) 15.3	(%) ▲ 16.8	(%) ▲ 4.4	(%) ▲ 20.6	(%) 8.0	(%) ▲ 0.5	(%) ▲ 33.9	(%) 47.4	(%) ▲ 0.5	(%) 0.6	(%) ▲ 28.8	(%) ▲ 56.3	(%) ▲ 16.8	(%) ▲ 11.6	(%) ▲ 10.5	(%) ▲ 2.2	全国計
北海道	3.4	32.5	39.7	▲ 24.3	5.6	5.1	▲ 26.6	▲ 9.2	▲ 29.4	▲ 30.6	▲ 16.6	▲ 62.5	-	▲ 55.6	-	▲ 25.0	-	25.0	▲ 18.0	▲ 2.7	▲ 16.1	北海道
青森県	5.7	▲ 4.0	3.6	▲ 45.0	▲ 33.3	▲ 6.5	58.9	61.4	57.4	-	18.3	-	-	300.0	50.0	50.0	-	50.0	▲ 11.6	-	▲ 31.6	青森県
岩手県	2.7	43.0	61.4	-	▲ 22.0	214.1	460.9	130.8	...	▲ 50.0	241.5	-	-	-	100.0	-	-	▲ 33.3	▲ 7.9	▲ 62.1	50.0	岩手県
宮城県	4.4	61.4	56.0	387.5	60.7	24.0	▲ 35.0	▲ 9.5	▲ 41.6	▲ 74.1	▲ 18.9	▲ 28.6	▲ 80.0	▲ 50.0	440.0	...	-	...	▲ 6.8	▲ 25.7	15.1	宮城県
秋田県	2.3	25.1	28.8	300.0	▲ 2.0	66.7	148.1	170.6	137.1	400.0	84.2	-	-	-	271.4	-	-	271.4	64.4	▲ 6.3	▲ 28.3	秋田県
山形県	0.5	1.2	9.7	-	▲ 19.8	43.8	▲ 58.3	62.1	▲ 65.2	316.7	▲ 45.8	300.0	▲ 50.0	66.7	-	200.0	-	233.3	▲ 11.6	9.8	18.0	山形県
福島県	4.3	▲ 9.7	▲ 9.8	42.9	▲ 10.7	52.7	▲ 55.7	7.3	▲ 62.9	▲ 26.7	▲ 31.9	-	-	200.0	-	50.0	-	300.0	12.4	14.3	105.8	福島県
茨城県	2.9	46.1	44.7	-	48.4	▲ 1.1	▲ 23.1	▲ 38.8	▲ 14.9	▲ 33.3	▲ 10.8	-	-	▲ 50.0	▲ 66.7	-	-	▲ 66.7	▲ 20.4	▲ 26.4	▲ 10.0	茨城県
栃木県	0.8	53.0	56.8	200.0	27.5	6.3	▲ 22.4	▲ 35.6	▲ 4.3	...	▲ 6.9	-	-	-	133.3	-	-	80.0	▲ 2.6	▲ 11.8	16.5	栃木県
群馬県	3.9	18.2	17.8	400.0	11.6	66.4	▲ 32.9	▲ 16.5	▲ 54.8	▲ 44.0	9.8	-	-	-	120.0	▲ 33.3	▲ 40.0	12.5	▲ 3.8	▲ 32.8	31.1	群馬県
埼玉県	3.9	29.3	34.2	▲ 73.9	27.9	▲ 6.1	▲ 16.5	▲ 26.6	▲ 12.4	56.5	▲ 11.4	71.4	▲ 71.4	▲ 23.8	▲ 10.7	...	-	81.3	▲ 33.3	▲ 7.2	▲ 37.4	埼玉県
千葉県	4.8	1.0	4.7	▲ 88.9	▲ 11.1	4.0	▲ 9.3	▲ 4.7	▲ 11.9	100.0	0.1	400.0	-	133.3	118.2	55.6	-	90.0	▲ 39.2	▲ 4.5	169.9	千葉県
東京都	4.5	9.2	4.8	75.5	30.0	▲ 16.6	▲ 8.2	▲ 35.3	2.4	75.0	▲ 14.1	▲ 35.7	▲ 47.4	▲ 42.4	▲ 3.3	▲ 34.3	-	▲ 14.4	▲ 8.0	5.3	▲ 3.0	東京都
神奈川県	2.4	30.3	28.6	42.6	36.6	26.4	▲ 28.5	▲ 19.7	▲ 29.9	▲ 25.0	▲ 3.6	▲ 62.5	57.1	▲ 26.1	▲ 37.3	▲ 49.0	-	▲ 45.9	▲ 13.7	▲ 19.4	▲ 36.6	神奈川県
新潟県	3.1	▲ 3.4	▲ 0.5	-	▲ 15.5	4.4	▲ 15.5	▲ 49.6	25.5	▲ 22.9	▲ 8.4	▲ 75.0	-	▲ 75.0	▲ 40.0	-	-	100.0	7.4	17.5	38.1	新潟県
富山県	1.4	2.5	4.8	▲ 50.0	▲ 5.9	▲ 1.3	▲ 14.1	▲ 35.7	▲ 12.5	-	▲ 8.8	-	-	-	▲ 66.7	▲ 33.3	-	▲ 50.0	▲ 11.2	▲ 33.3	128.9	富山県
石川県	4.0	▲ 3.3	7.3	100.0	▲ 27.6	▲ 52.5	▲ 90.7	▲ 86.0	▲ 94.4	-	▲ 68.4	-	-	-	66.7	-	-	66.7	1.0	▲ 66.7	94.4	石川県
福井県	3.4	12.3	10.0	-	21.9	▲ 2.0	▲ 5.3	62.5	▲ 54.5	-	▲ 4.2	-	-	-	-	-	-	-	18.1	▲ 58.6	9.1	福井県
山梨県	2.8	24.4	47.2	-	▲ 42.9	▲ 16.2	▲ 30.7	▲ 14.5	▲ 38.4	▲ 50.0	▲ 24.0	-	-	-	400.0	-	-	185.7	▲ 13.6	▲ 13.8	28.2	山梨県
長野県	3.6	1.3	2.0	▲ 57.1	2.5	35.4	▲ 16.9	▲ 10.9	▲ 19.7	▲ 79.2	6.7	-	-	33.3	143.8	▲ 25.0	-	59.4	▲ 15.0	2.1	16.3	長野県
岐阜県	1.6	148.1	208.8	25.0	50.3	81.9	30.8	189.5	▲ 4.7	...	59.8	▲ 80.0	▲ 33.3	▲ 66.7	...	▲ 50.0	-	250.0	62.1	72.7	78.3	岐阜県
静岡県	2.8	31.5	53.7	60.0	▲ 13.4	2.1	▲ 15.6	▲ 40.5	▲ 5.3	25.0	▲ 6.8	-	250.0	-	20.0	-	-	16.7	▲ 11.0	▲ 22.9	14.9	静岡県
愛知県	2.3	44.5	49.3	21.4	21.7	37.6	▲ 32.6	▲ 36.5	▲ 30.5	▲ 9.3	7.8	11.1	-	...	18.2	200.0	-	46.2	▲ 12.3	21.3	65.5	愛知県
三重県	2.0	31.5	37.5	-	18.9	10.4	▲ 29.6	38.3	▲ 45.3	2.0	▲ 8.2	-	▲ 75.0	▲ 83.3	-	100.0	-	200.0	0.8	▲ 39.0	47.6	三重県
滋賀県	1.2	19.7	14.8	40.0	44.6	147.1	▲ 21.1	60.9	▲ 51.2	-	42.0	100.0	-	▲ 14.3	▲ 75.0	▲ 60.0	-	▲ 64.3	▲ 9.4	▲ 52.8	▲ 58.8	滋賀県
京都府	2.9	131.2	159.9	▲ 50.0	26.6	24.3	▲ 11.6	▲ 1.9	▲ 18.2	...	13.2	▲ 85.7	▲ 75.0	▲ 81.8	200.0	-	-	193.3	▲ 21.4	▲ 30.8	▲ 59.2	京都府
大阪府	5.0	58.4	53.3	-	72.8	16.7	▲ 5.8	39.1	▲ 19.7	95.0	14.6	▲ 60.0	100.0	▲ 41.2	6.7	-	▲ 61.1	▲ 30.3	▲ 8.8	▲ 6.3	▲ 30.5	大阪府
兵庫県	1.5	16.8	11.4	-	37.5	22.4	15.2	5.8	17.5	▲ 36.6	13.9	4.3	100.0	18.5	▲ 59.4	▲ 81.8	▲ 68.2	▲ 69.5	▲ 1.8	▲ 14.1	▲ 4.1	兵庫県
奈良県	1.1	▲ 1.4	1.8	37.5	▲ 6.4	3.5	6.3	-	12.5	83.3	7.1	▲ 75.0	-	▲ 42.9	-	▲ 75.0	-	▲ 50.0	▲ 18.0	19.2	84.6	奈良県
和歌山県	3.2	38.2	44.4	▲ 16.7	2.9	▲ 52.4	54.1	82.6	7.1	▲ 79.2	▲ 47.9	-	-	-	100.0	-	-	300.0	▲ 7.3	▲ 47.3	▲ 32.1	和歌山県
鳥取県	1.3	▲ 6.8	▲ 0.5	-	▲ 26.7	66.7	76.7	42.9	87.0	100.0	70.1	-	-	-	▲ 33.3	-	-	▲ 85.7	▲ 33.3	100.0	▲ 22.2	鳥取県
島根県	1.9	14.3	24.0	-	▲ 21.7	22.1	▲ 3.4	216.7	▲ 28.8	-	10.3	-	100.0	250.0	-	-	-	-	▲ 39.2	▲ 20.0	▲ 15.2	島根県
岡山県	1.0	24.7	22.1	100.0	34.1	15.3	▲ 26.1	85.2	▲ 33.8	43.2	▲ 6.3	▲ 66.7	▲ 83.3	▲ 77.8	▲ 64.7	▲ 87.3	-	▲ 83.0	▲ 29.4	▲ 69.4	▲ 20.5	岡山県
広島県	1.9	41.9	30.5	-	109.7	1.2	▲ 8.3	24.6	▲ 13.0	▲ 14.3	▲ 4.3	100.0	-	▲ 66.7	200.0	▲ 75.0	-	16.7	▲ 6.5	▲ 28.4	32.9	広島県
山口県	0.9	13.3	26.5	-	▲ 25.0	53.6	-	47.6	▲ 7.6	-	26.6	-	-	-	100.0	▲ 60.9	-	▲ 32.1	▲ 0.8	6.1	253.1	山口県
徳島県	▲ 0.6	46.5	26.8	-	108.3	76.0	▲ 28.5	11.1	▲ 32.6	...	5.6	-	-	-	-	-	-	-	▲ 4.5	-	▲ 28.1	徳島県
香川県	4.0	43.1	35.7	-	79.0	▲ 43.7	▲ 5.0	53.3	▲ 24.6	▲ 22.2	▲ 27.0	-	-	-	75.0	-	-	125.0	4.5	69.6	92.0	香川県
愛媛県	2.7	-	6.7	200.0	▲ 24.8	69.9	▲ 20.1	5.3	▲ 26.7	-	16.0	50.0	-	100.0	▲ 94.4	-	-	▲ 96.2	▲ 0.6	▲ 57.7	40.7	愛媛県
高知県	▲ 0.6	14.0	-	-	54.5	367.9	261.1	180.0	410.5	-	314.0	-	-	-	100.0	-	-	...	▲ 12.0	▲ 11.8	82.4	高知県
福岡県	2.6	6.7	8.3	▲ 14.3	2.4	▲ 14.3	▲ 49.8	▲ 25.1	▲ 61.8	▲ 61.5	▲ 26.9	▲ 71.4	▲ 52.6	▲ 60.6	42.1	▲ 57.5	-	▲ 9.0	▲ 15.6	▲ 21.4	4.0	福岡県
佐賀県	4.2	34.2	17.1	337.5	84.0	36.7	1.9	108.1	▲ 20.7	-	16.3	-	-	-	▲ 82.1	-	-	▲ 53.6	13.5	▲ 40.0	▲ 19.4	佐賀県
長崎県	2.3	23.0	19.0	...	23.9	103.9	7.1	7.3	7.0	...	41.1	-	-	-	▲ 64.3	▲ 26.3	-	▲ 42.4	▲ 2.7	▲ 33.3	12.3	長崎県
熊本県	3.4	▲ 24.6	▲ 19.8	▲ 60.0	▲ 40.3	104.3	▲ 2.8	56.5	▲ 10.7	100.0	25.9	▲ 37.5	-	▲ 33.3	-	▲ 50.0	-	▲ 60.0	▲ 16.2	6.7	▲ 36.3	熊本県
大分県	3.7	6.4	12.1	▲ 64.7	▲ 8.8	45.4	▲ 54.9	▲ 53.3	▲ 56.4	-	▲ 12.6	-	-	-	▲ 42.9	-	-	-	▲ 10.1	▲ 28.9	▲ 78.2	大分県
宮崎県	0.9	26.2	10.0	▲ 20.0	138.5	139.6	▲ 31.3	▲ 44.7	▲ 13.8	-	69.3	-	-	-	-	-	-	-	▲ 9.1	29.4	▲ 13.3	宮崎県
鹿児島県	2.8	32.1	46.2	-	▲ 3.3	27.7	3.1	▲ 48.7	61.8	▲ 76.9	12.5	-	-	200.0	11.1	-	-	5.9	▲ 7.8	50.0	▲ 47.2	鹿児島県
沖縄県	3.2	23.1	24.8	250.0	8.9	46.5	61.1	93.5	38.8	▲ 93.1	36.0	▲ 92.9	▲ 33.3	▲ 65.4	-	-	-	-	▲ 0.8	56.9	▲ 50.2	沖縄県

支払基金における審査状況

点数 対前年増減率(歯科,全請求者分)

平成27年4月審査分

支部	原審査					保険者等の申出による調整										支部
	請求	査定				再審査			医療機関		突合再審査		資格返戻等			
		単月点検分	突合点検分	縦覧点検分	査定	審査返戻	査定	保険者		査定	査定	資格返戻	事務返戻	その他		
								単月点検分	縦覧点検分							
(%)	(%)	(%)	(%)	(%)	(%)	(%)	(%)	(%)	(%)	(%)	(%)	(%)	(%)			
全国計	4.3	26.4	25.3	50.8	29.4	▲ 16.5	▲ 2.0	▲ 18.9	1.1	14.0	▲ 30.6	▲ 76.2	▲ 13.5	▲ 13.6	17.8	全国計
北海道	6.2	47.5	56.2	▲ 74.2	20.7	▲ 22.8	2.7	▲ 24.3	7.6	17.7	158.2	-	▲ 17.7	28.7	35.1	北海道
青森県	7.9	▲ 14.7	1.7	▲ 46.9	▲ 61.8	44.7	78.7	37.2	-	-	▲ 96.2	-	3.2	5.0	▲ 36.1	青森県
岩手県	2.9	16.4	46.5	-	▲ 49.2	▲ 58.4	-	-	-	▲ 16.3	▲ 54.0	127.9	岩手県
宮城県	5.9	126.4	128.8	...	115.2	▲ 15.7	▲ 21.2	▲ 14.8	▲ 84.5	▲ 91.3	...	-	▲ 17.2	▲ 64.2	▲ 37.3	宮城県
秋田県	3.3	241.3	305.8	...	13.1	202.6	185.8	208.9	34.4	-	-	-	41.9	▲ 45.8	▲ 9.1	秋田県
山形県	0.6	3.5	1.7	-	4.8	▲ 73.1	80.2	▲ 78.0	...	174.2	424.3	-	▲ 14.2	93.7	173.3	山形県
福島県	5.5	▲ 3.6	4.2	▲ 13.0	▲ 15.0	▲ 72.9	▲ 44.4	▲ 75.1	59.3	-	313.2	-	4.1	▲ 0.5	330.3	福島県
茨城県	3.5	32.7	33.4	-	28.4	▲ 45.2	▲ 20.9	▲ 48.5	▲ 44.6	15.8	-	-	▲ 15.6	▲ 34.7	▲ 9.3	茨城県
栃木県	1.0	50.8	59.6	▲ 57.1	2.3	26.5	8.3	36.0	...	-	▲ 56.5	-	▲ 12.0	1.0	9.5	栃木県
群馬県	4.9	▲ 14.7	▲ 13.1	133.8	▲ 28.2	▲ 48.0	5.7	▲ 68.0	▲ 50.5	-	23.7	▲ 25.3	▲ 7.9	▲ 59.7	404.0	群馬県
埼玉県	3.4	13.7	4.1	▲ 25.0	48.3	▲ 6.5	▲ 28.0	▲ 0.8	▲ 32.3	▲ 95.5	158.3	-	▲ 35.6	▲ 35.4	▲ 29.2	埼玉県
千葉県	4.9	9.1	18.0	▲ 8.9	▲ 18.3	9.2	▲ 36.6	26.0	354.6	▲ 45.4	447.9	-	▲ 41.8	▲ 14.0	16.1	千葉県
東京都	5.2	▲ 2.4	▲ 8.4	62.3	27.9	5.9	▲ 13.1	9.0	221.2	380.8	▲ 68.8	-	▲ 9.5	3.9	73.6	東京都
神奈川県	3.5	32.5	24.6	116.0	66.3	▲ 32.2	▲ 51.4	▲ 30.5	▲ 70.8	▲ 82.1	▲ 37.4	-	▲ 14.1	▲ 19.4	▲ 34.5	神奈川県
新潟県	3.4	1.3	▲ 6.7	-	37.2	▲ 17.2	14.1	▲ 21.8	▲ 68.0	-	-	-	▲ 11.0	▲ 38.8	74.2	新潟県
富山県	3.0	20.3	32.8	▲ 84.6	▲ 43.0	▲ 44.7	▲ 76.2	▲ 42.8	-	▲ 77.9	104.7	-	▲ 4.0	5.5	108.6	富山県
石川県	4.5	3.0	20.6	...	▲ 40.7	▲ 86.1	▲ 22.3	▲ 98.2	-	-	-	-	▲ 10.4	▲ 69.9	215.1	石川県
福井県	3.3	37.9	52.4	-	3.6	▲ 79.4	▲ 74.6	▲ 83.8	-	-	-	-	46.2	▲ 65.2	80.7	福井県
山梨県	2.4	▲ 2.5	8.6	-	▲ 28.6	104.2	▲ 50.1	158.2	▲ 12.4	-	-	-	▲ 29.7	12.8	▲ 19.5	山梨県
長野県	4.9	77.1	99.1	172.0	▲ 3.4	▲ 36.1	173.5	▲ 50.5	▲ 38.9	-	51.1	-	▲ 15.3	17.0	26.1	長野県
岐阜県	2.7	49.8	54.5	▲ 33.4	41.8	19.1	...	▲ 25.6	...	▲ 1.4	▲ 95.7	-	53.4	45.5	45.5	岐阜県
静岡県	3.9	9.0	21.1	▲ 76.3	▲ 10.8	▲ 12.7	▲ 50.3	2.5	9.5	351.0	94.7	-	▲ 13.4	▲ 22.7	48.5	静岡県
愛知県	4.1	30.5	31.3	51.0	25.7	▲ 40.5	▲ 43.2	▲ 39.1	39.7	-	▲ 77.1	-	▲ 13.5	17.9	70.7	愛知県
三重県	2.4	38.5	36.2	...	38.9	▲ 35.3	62.3	▲ 46.1	▲ 37.9	▲ 94.3	▲ 25.4	-	▲ 8.4	▲ 41.9	▲ 2.7	三重県
滋賀県	1.1	21.1	20.6	231.9	19.3	▲ 33.7	109.0	▲ 50.0	-	-	▲ 89.3	-	▲ 27.0	▲ 56.4	▲ 82.9	滋賀県
京都府	6.5	48.3	49.2	477.3	40.4	38.5	▲ 18.5	63.1	410.0	...	-	-	▲ 13.9	0.7	▲ 55.7	京都府
大阪府	6.6	12.2	▲ 4.3	-	102.6	6.3	52.4	▲ 6.5	79.7	429.8	-	▲ 87.8	▲ 10.3	▲ 13.6	36.0	大阪府
兵庫県	3.6	16.1	2.3	119.0	76.3	17.4	28.4	16.2	▲ 47.9	▲ 72.6	▲ 84.3	▲ 86.4	1.2	18.6	▲ 8.2	兵庫県
奈良県	1.9	24.7	66.1	67.7	▲ 11.6	▲ 27.7	▲ 39.0	▲ 22.3	352.6	40.7	▲ 94.6	-	▲ 21.6	49.6	120.2	奈良県
和歌山県	5.0	51.9	69.1	▲ 79.9	5.5	83.7	▲ 20.5	289.5	▲ 32.5	-	-	-	6.7	▲ 56.8	▲ 8.9	和歌山県
鳥取県	▲ 0.1	▲ 6.6	▲ 1.1	-	1.2	152.6	▲ 11.3	190.5	...	-	-	-	▲ 33.1	106.9	▲ 34.3	鳥取県
島根県	4.8	171.6	222.5	254.8	16.4	129.9	...	▲ 3.4	-	226.0	-	-	▲ 27.9	31.3	26.8	島根県
岡山県	2.4	40.9	25.9	...	103.1	▲ 53.0	49.6	▲ 54.6	34.9	...	▲ 75.2	-	▲ 29.8	▲ 71.2	32.6	岡山県
広島県	2.0	108.1	89.3	-	247.9	14.1	206.8	4.1	▲ 48.2	-	▲ 95.7	-	▲ 23.6	▲ 7.0	35.0	広島県
山口県	2.2	77.2	102.6	-	▲ 34.1	85.0	181.0	79.8	30.5	-	▲ 67.9	-	▲ 19.2	▲ 0.3	151.4	山口県
徳島県	1.0	101.4	106.7	-	91.2	▲ 41.6	11.7	▲ 45.0	...	-	-	-	▲ 16.4	▲ 0.6	▲ 39.2	徳島県
香川県	4.9	16.9	2.0	-	112.6	43.2	112.9	30.2	▲ 48.5	-	-	-	▲ 3.6	66.3	177.5	香川県
愛媛県	5.2	16.7	13.7	...	26.6	▲ 54.4	▲ 78.4	▲ 49.7	...	-	-	-	▲ 25.5	▲ 63.2	▲ 68.3	愛媛県
高知県	2.1	▲ 27.4	▲ 46.9	-	88.0	...	491.7	...	-	-	-	-	▲ 9.4	193.7	304.9	高知県
福岡県	3.5	▲ 3.6	▲ 11.2	▲ 50.4	40.7	▲ 37.0	▲ 16.1	▲ 42.6	▲ 35.6	▲ 29.0	▲ 55.0	-	▲ 18.4	▲ 22.1	36.3	福岡県
佐賀県	4.1	68.0	58.1	...	74.7	▲ 12.0	91.4	▲ 20.4	-	-	-	-	24.0	▲ 54.6	46.3	佐賀県
長崎県	3.3	30.1	11.1	...	70.8	10.6	19.3	9.7	...	-	71.1	-	17.5	▲ 47.2	38.5	長崎県
熊本県	4.4	▲ 35.7	▲ 32.4	▲ 66.0	▲ 49.8	▲ 17.8	118.1	▲ 29.0	7.5	▲ 91.3	▲ 54.5	-	▲ 9.6	▲ 5.0	▲ 41.7	熊本県
大分県	6.8	58.1	58.1	▲ 75.1	70.0	▲ 71.9	▲ 70.2	▲ 72.9	-	-	...	-	▲ 11.1	▲ 15.4	▲ 48.5	大分県
宮崎県	4.5	15.0	▲ 9.8	▲ 17.2	245.7	▲ 85.8	29.0	▲ 92.4	-	-	-	-	▲ 23.5	27.4	▲ 15.4	宮崎県
鹿児島県	4.8	53.3	60.1	▲ 25.7	27.6	▲ 43.7	▲ 79.3	▲ 16.9	▲ 85.0	-	▲ 2.4	-	▲ 11.3	25.7	▲ 60.2	鹿児島県
沖縄県	2.5	31.6	26.1	151.7	50.4	6.5	10.3	4.5	▲ 91.2	▲ 29.5	-	-	5.4	12.1	2.2	沖縄県

支払基金における審査状況

平成27年4月審査分

特別審査委員会分再掲

(歯科, 全請求者分)

平成27年4月審査分

処理区分		件数	請求1万件 当たり件数	点数	請求1万点 当たり点数	対前年増減率				
						件数	請求1万件 当たり件数	点数	請求1万点 当たり点数	
		(件)	(件)	(千点)	(点)	(%)	(%)	(%)	(%)	
原 審 査	請求	43	-	10,922	-	22.9	-	21.9	-	
	査定	32	7,441.9	310	283.7	14.3	▲ 7.0	278.1	210.2	
再 審 査	保 険 者	原審どおり	9	2,093.0	-	-	125.0	83.1	-	-
		査定	2	465.1	0	0.4	-	-	-	-
		単月点検分	2	465.1	0	0.4	-	-	-	-
		縦覧点検分	-	-	-	-	-	-	-	-
		計	11	2,558.1	-	-	175.0	123.8	-	-
	医 療 機 関	原審どおり	7	1,627.9	-	-	250.0	184.9	-	-
		査定	1	232.6	▲ 25	▲ 22.5	-	-	-	-
		計	8	1,860.5	-	-	300.0	225.6	-	-

注1 「請求1万件(点)当たり件数(点数)」は、原審査請求件数(点数)に対するものである。

2 原審査及び再審査の件数及び点数は、レセプト単位である。

原審査査定件数の比較(対前年増減率)

(歯科, 単月点検分)

平成27年4月審査分

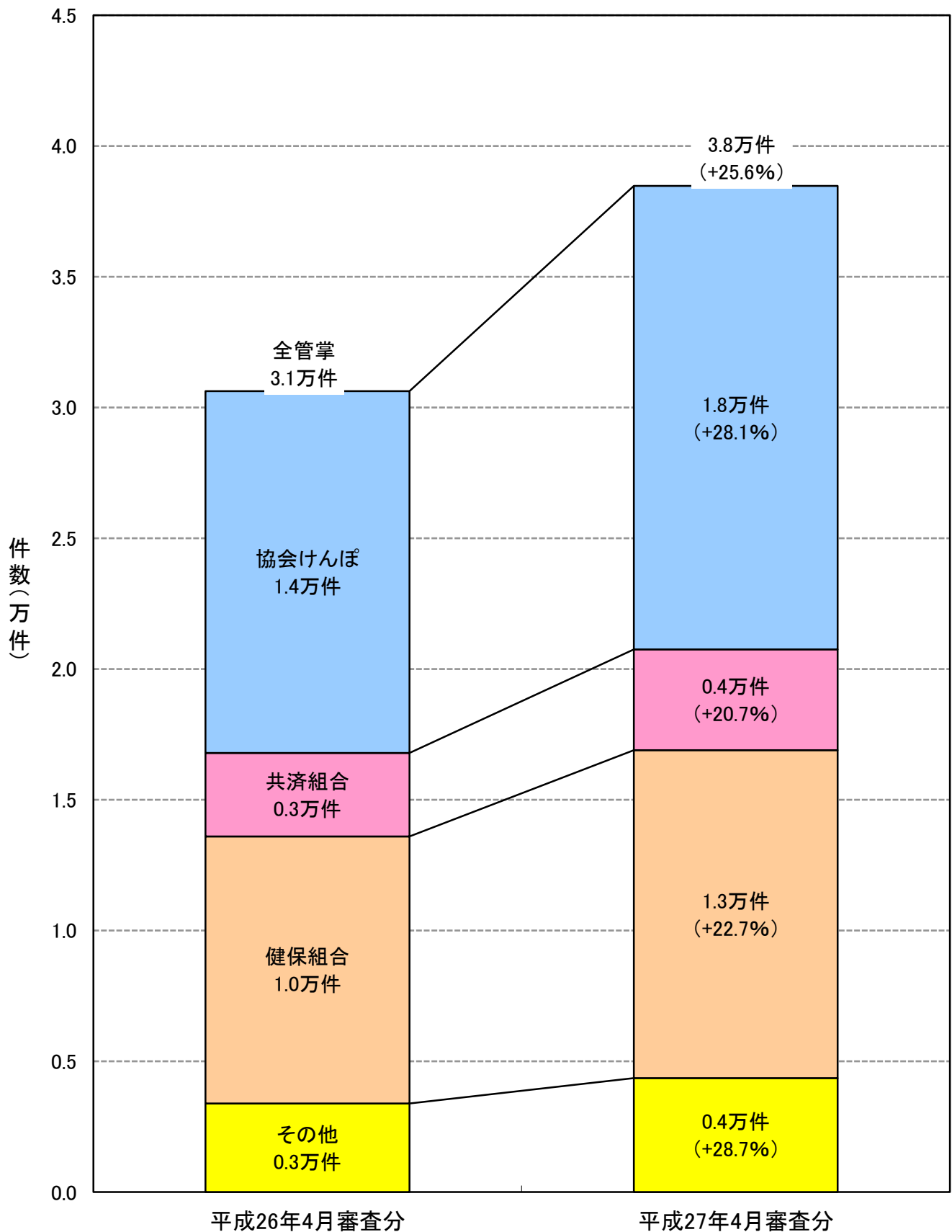

注1 : 平成27年4月審査分の()内の数値は、平成26年4月審査分に対する増減率である。

注2 : 「その他」の数値は、船員保険及びその他各法の数値である。

原審査査定点数の比較(対前年増減率)

(歯科, 単月点検分)

平成27年4月審査分

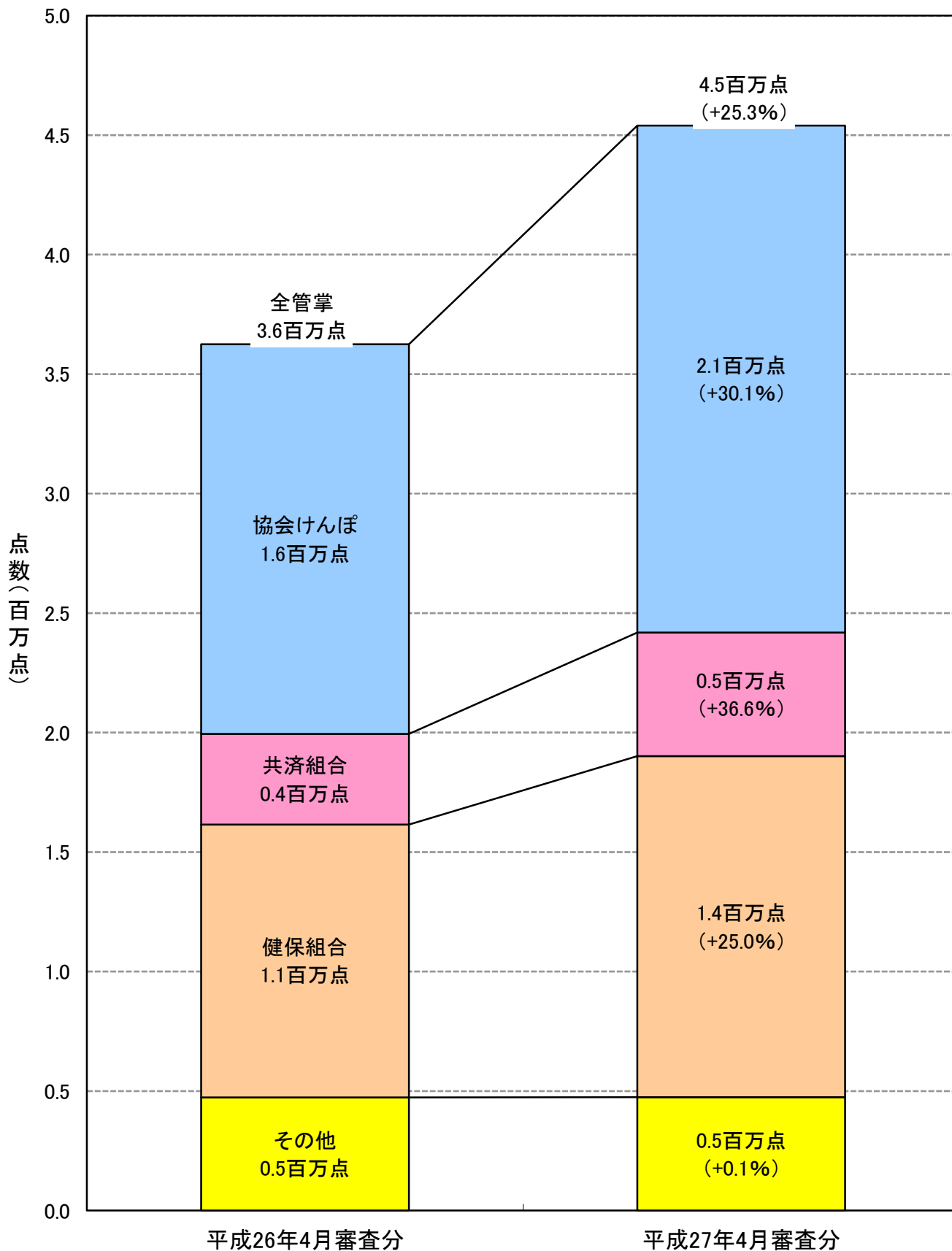

注1 : 平成27年4月審査分の()内の数値は、平成26年4月審査分に対する増減率である。

注2 : 「その他」の数値は、船員保険及びその他各法の数値である。

縦覧/単月点検別・管掌別再審査査定件数の比較(対前年増減率)

(歯科, 保険者請求分)

平成27年4月審査分

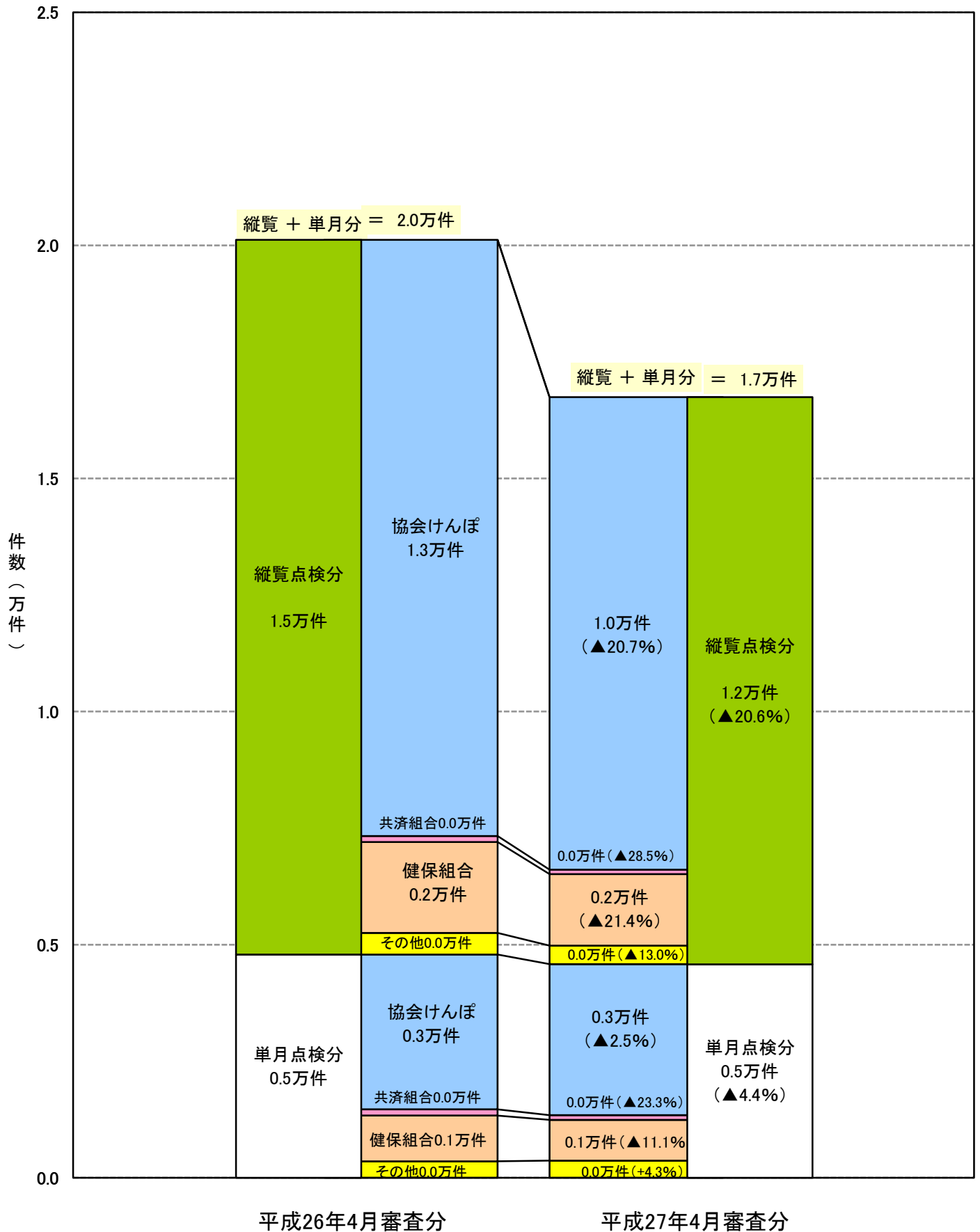

注1 : 平成27年4月審査分の()内の数値は、平成26年4月審査分に対する増減率である。

注2 : 「その他」の数値は、船員保険及びその他各法の数値である。

縦覧/単月点検別・管掌別再審査査定点数の比較(対前年増減率)

(歯科, 保険者請求分)

平成27年4月審査分

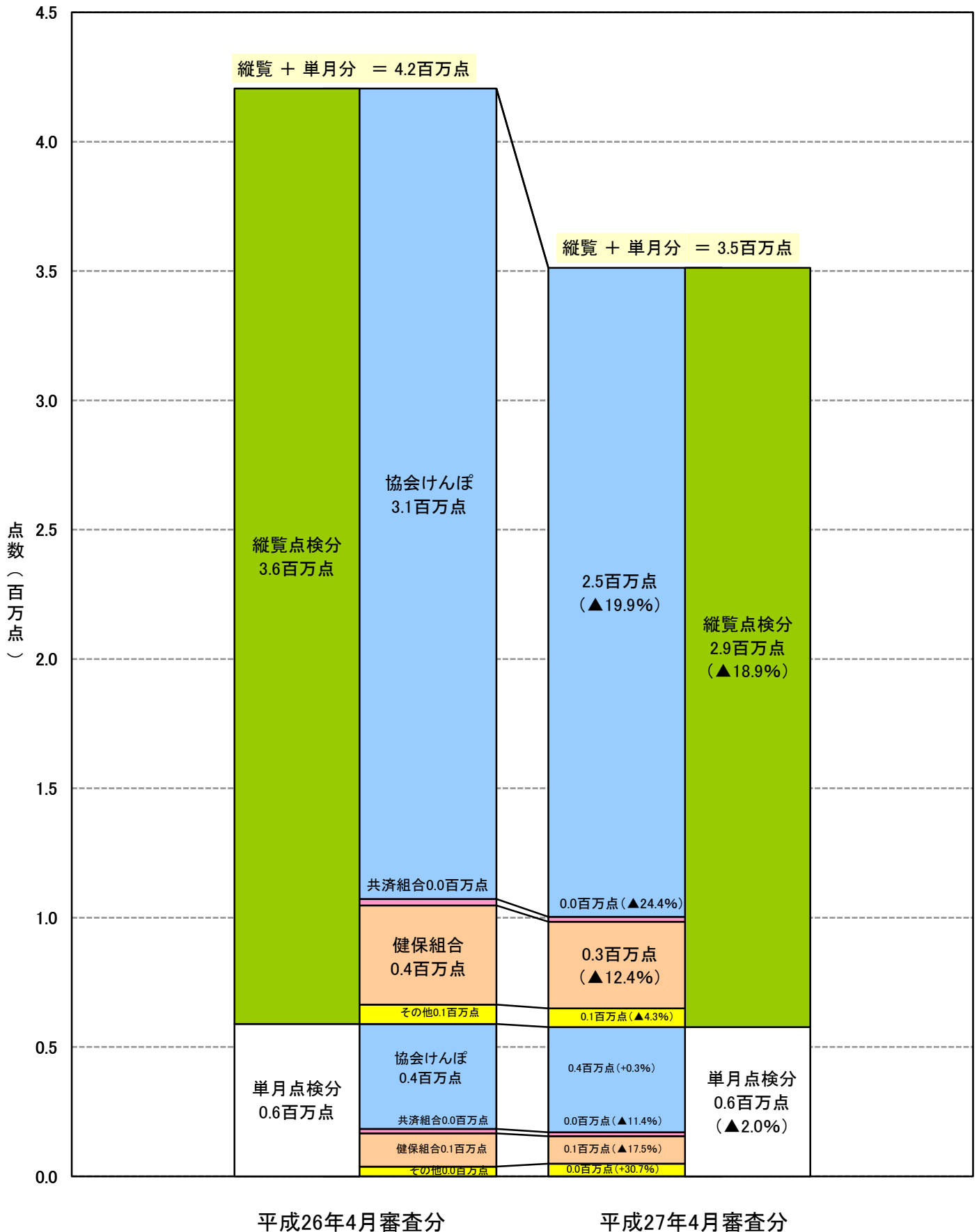

注1 : 平成27年4月審査分の()内の数値は、平成26年4月審査分に対する増減率である。

注2 : 「その他」の数値は、船員保険及びその他各法の数値である。