

取扱いの趣旨

留置カテーテル設置中の寝たきり患者は、カテーテルの閉塞トラブルが多く発生することから、「膀胱炎、尿路感染症」等の病名がない場合であっても、膀胱洗浄は原則として認められる。

支払基金が公表している取扱いの全文

【処置】

《平成22年6月21日》

156 膀胱洗浄（寝たきり状態の患者）

○ 取扱い

原則として、寝たきり状態の患者に留置カテーテルを設置し、「膀胱炎、尿路感染症」等の病名がない場合の膀胱洗浄は認められる。

○ 取扱いを定めた理由

寝たきり老人の場合は、排泄の医学的管理上、膀胱留置カテーテルを設置せざるを得ない場合も多い。特に寝たきりの場合、水分摂取も少なく、砂状の沈殿物も多いため、カテーテルが閉塞するトラブルが多く発生するので、頻回のカテーテル交換を予防するため、膀胱洗浄を必要とすることもある。

○ 留意事項

膀胱洗浄は、医学的には、尿路感染の機会が増大することから、できるだけ施行しない事が望ましい。

グラフの見方

1 棒グラフ（該当レセプトの審査結果）

膀胱洗浄を算定しているレセプト1万件当たり、条件（留置カテーテルを設置し、膀胱炎、尿路感染症等の病名がなく膀胱洗浄を算定）に該当するレセプト件数

2 折れ線グラフ

検証の結果、適正な審査をしている割合（全国 99.91%）

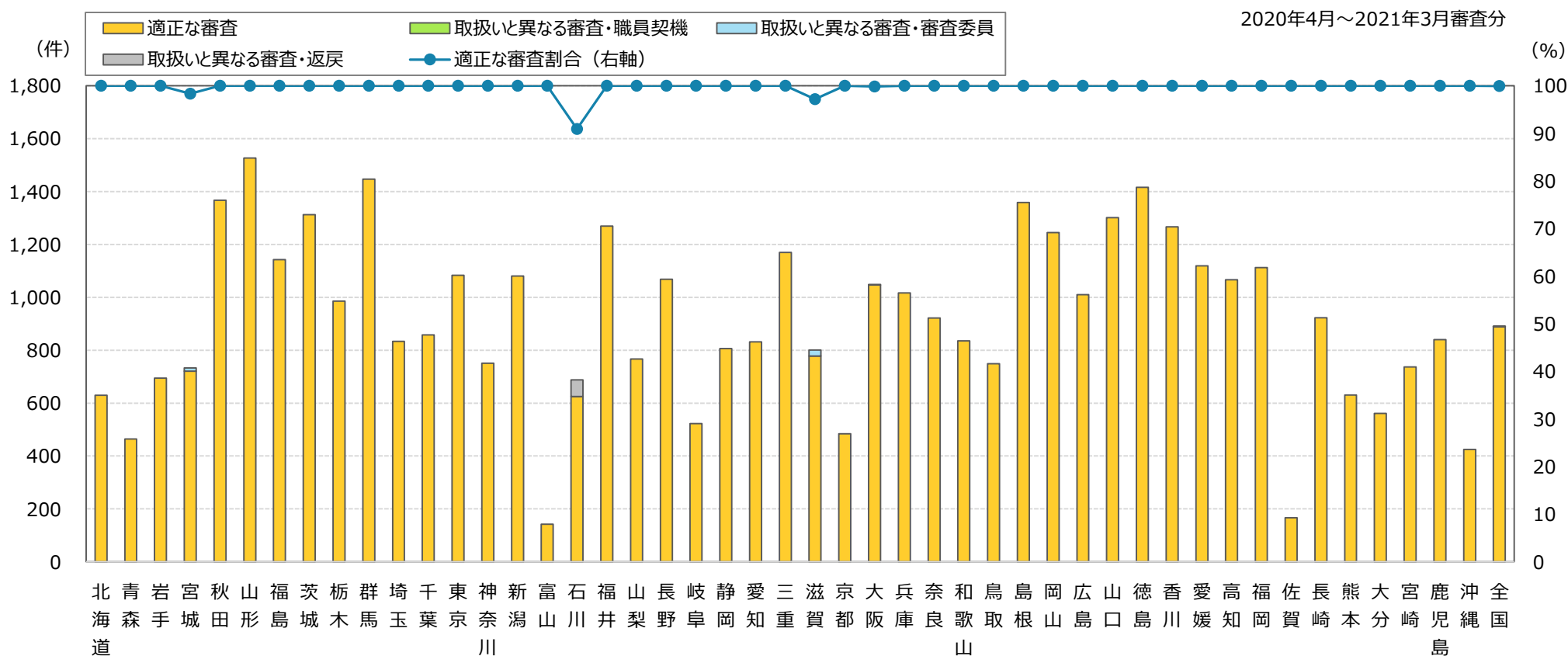

【該当件数】留置カテーテルを設置し、膀胱炎、尿路感染症等の病名がなく膀胱洗浄を算定しているレセプト件数

検証結果及び対応状況

| 検証観点 | 特に検証を要する支部 | 備考 |
|---------------|------------------------|------------------|
| ①査定・返戻割合が高い支部 | 長崎、石川、滋賀、鹿児島、新潟、宮城、神奈川 | 査定・返戻割合の高い順 |
| ②査定・職員契機 | 鹿児島、神奈川 | 対象1万件当たり査定件数の多い順 |
| ③査定・審査委員 | 長崎、滋賀、香川、愛媛、宮城、神奈川、兵庫 | 〃 |
| ④返戻 | 石川、新潟、青森、東京 | 対象1万件当たり返戻件数の多い順 |

○特に検証を要する支部の評価及び対応状況

①査定・返戻割合が高い支部

【適正な審査割合：100%】

■ 長崎、鹿児島、新潟、神奈川

【適正な審査割合：100%未満】

■ 石川、滋賀、宮城

②査定・職員契機が多い支部

【取扱いと異なる審査：なし（適正な審査）】

■ 鹿児島、神奈川

③査定・審査委員が多い支部

【取扱いと異なる審査：なし（適正な審査）】

■ 長崎、香川、愛媛、神奈川、兵庫

【取扱いと異なる審査：あり】

■ 滋賀、宮城

④返戻が多い支部

【取扱いと異なる審査：なし（適正な審査）】

■ 新潟、青森、東京

【取扱いと異なる審査：あり】

■ 石川

■ ①から④を通して、適正な審査と判断した主な理由

査定又は返戻と判断したレセプトの多くは、傷病名や診療内容から、寝たきり状態の患者に対する膀胱洗浄であると医学的に判断できないもの又は膀胱洗浄時にガイドワイヤーを必要とした理由について、確認を必要とした適正な審査

⇒対応なし

：職員及び審査委員の認識誤り（取扱いの失念、不知等）

⇒上司の教育及び審査委員長から連絡・再周知により是正

：審査委員の認識誤り（取扱いの不知等により医学的判断を誤ったもの）

⇒審査委員長から連絡・再周知により是正

：職員及び審査委員の認識誤り（取扱いの失念、不知等）

⇒上司の教育及び審査委員長から連絡・再周知により是正

該当件数に対する検証結果

検証の結果、該当件数4,335件のうち、**4,331件（99.91%）**が適正な審査結果（検証前は99.49%）
取扱いと異なる処理（査定・返戻）が4件（0.09%）

⇒概評：査定・返戻（22件）を検証の結果、適正審査と確認されたレセプトは、傷病名や診療内容等から寝たきり状態の膀胱洗浄と判断できないもの又は膀胱洗浄時に用いた医療材料について、確認が必要な事例であった。

| 支部 | | 検証結果 | | | | | | | | | | | | |
|----|------|------|--------------------|---------------------|-------|------|---------|---|----|-----------|-------|---|---|---|
| | | 該当件数 | 取扱いに基づく適正な審査 | | | | | | | 取扱いと異なる審査 | | | | |
| | | | 適正 審査 合計 | 適正審査 の割合 | 請求どおり | 合計 | 詳記等から適正 | | | | | | | |
| | | | | | | | 査定 | | 返戻 | | | | | |
| 計 | 職員契機 | 審査委員 | 取扱いの 認識誤り 合計 | 取扱いの 認識誤り の割合 | 職員契機 | 審査委員 | 返戻 | | | | | | | |
| 01 | 北海道 | 295 | 295 | 100.00% | 295 | 0 | 0 | 0 | 0 | 0 | 0.00% | 0 | 0 | 0 |
| 02 | 青森 | 63 | 63 | 100.00% | 62 | 1 | 0 | 0 | 1 | 0 | 0.00% | 0 | 0 | 0 |
| 03 | 岩手 | 15 | 15 | 100.00% | 15 | 0 | 0 | 0 | 0 | 0 | 0.00% | 0 | 0 | 0 |
| 04 | 宮城 | 59 | 58 | 98.31% | 58 | 0 | 0 | 0 | 0 | 1 | 1.69% | 0 | 1 | 0 |
| 05 | 秋田 | 60 | 60 | 100.00% | 60 | 0 | 0 | 0 | 0 | 0 | 0.00% | 0 | 0 | 0 |
| 06 | 山形 | 29 | 29 | 100.00% | 29 | 0 | 0 | 0 | 0 | 0 | 0.00% | 0 | 0 | 0 |
| 07 | 福島 | 66 | 66 | 100.00% | 66 | 0 | 0 | 0 | 0 | 0 | 0.00% | 0 | 0 | 0 |
| 08 | 茨城 | 118 | 118 | 100.00% | 118 | 0 | 0 | 0 | 0 | 0 | 0.00% | 0 | 0 | 0 |
| 09 | 栃木 | 48 | 48 | 100.00% | 48 | 0 | 0 | 0 | 0 | 0 | 0.00% | 0 | 0 | 0 |
| 10 | 群馬 | 179 | 179 | 100.00% | 179 | 0 | 0 | 0 | 0 | 0 | 0.00% | 0 | 0 | 0 |
| 11 | 埼玉 | 218 | 218 | 100.00% | 218 | 0 | 0 | 0 | 0 | 0 | 0.00% | 0 | 0 | 0 |
| 12 | 千葉 | 159 | 159 | 100.00% | 159 | 0 | 0 | 0 | 0 | 0 | 0.00% | 0 | 0 | 0 |
| 13 | 東京 | 424 | 424 | 100.00% | 423 | 1 | 0 | 0 | 1 | 0 | 0.00% | 0 | 0 | 0 |
| 14 | 神奈川 | 185 | 185 | 100.00% | 182 | 3 | 1 | 2 | 0 | 0 | 0.00% | 0 | 0 | 0 |
| 15 | 新潟 | 51 | 51 | 100.00% | 50 | 1 | 0 | 0 | 1 | 0 | 0.00% | 0 | 0 | 0 |
| 16 | 富山 | 2 | 2 | 100.00% | 2 | 0 | 0 | 0 | 0 | 0 | 0.00% | 0 | 0 | 0 |
| 17 | 石川 | 11 | 10 | 90.91% | 10 | 0 | 0 | 0 | 0 | 1 | 9.09% | 0 | 0 | 1 |
| 18 | 福井 | 17 | 17 | 100.00% | 17 | 0 | 0 | 0 | 0 | 0 | 0.00% | 0 | 0 | 0 |
| 19 | 山梨 | 27 | 27 | 100.00% | 27 | 0 | 0 | 0 | 0 | 0 | 0.00% | 0 | 0 | 0 |
| 20 | 長野 | 36 | 36 | 100.00% | 36 | 0 | 0 | 0 | 0 | 0 | 0.00% | 0 | 0 | 0 |
| 21 | 岐阜 | 16 | 16 | 100.00% | 16 | 0 | 0 | 0 | 0 | 0 | 0.00% | 0 | 0 | 0 |
| 22 | 静岡 | 82 | 82 | 100.00% | 82 | 0 | 0 | 0 | 0 | 0 | 0.00% | 0 | 0 | 0 |
| 23 | 愛知 | 96 | 96 | 100.00% | 96 | 0 | 0 | 0 | 0 | 0 | 0.00% | 0 | 0 | 0 |
| 24 | 三重 | 69 | 69 | 100.00% | 69 | 0 | 0 | 0 | 0 | 0 | 0.00% | 0 | 0 | 0 |

| 支部 | | 検証結果 | | | | | | | | | | | | |
|----|-----|-------|----------------|-------------|-------|----|---------|------|----|-----------|--------------------|---------------------|------|------|
| | | 該当件数 | 取扱いに基づく適正な審査 | | | | | | | 取扱いと異なる審査 | | | | |
| | | | 適正 審査 合計 | 適正審査 の割合 | 請求どおり | 合計 | 詳記等から適正 | | 返戻 | | | | | |
| | | | | | | | 職員契機 | 審査委員 | | 査定 | 取扱いの 認識誤り 合計 | 取扱いの 認識誤り の割合 | 職員契機 | 審査委員 |
| 25 | 滋賀 | 35 | 34 | 97.14% | 32 | 2 | 0 | 2 | 0 | 1 | 2.86% | 0 | 1 | 0 |
| 26 | 京都 | 123 | 123 | 100.00% | 123 | 0 | 0 | 0 | 0 | 0 | 0.00% | 0 | 0 | 0 |
| 27 | 大阪 | 598 | 597 | 99.83% | 597 | 0 | 0 | 0 | 0 | 1 | 0.17% | 0 | 1 | 0 |
| 28 | 兵庫 | 232 | 232 | 100.00% | 231 | 1 | 0 | 1 | 0 | 0 | 0.00% | 0 | 0 | 0 |
| 29 | 奈良 | 48 | 48 | 100.00% | 48 | 0 | 0 | 0 | 0 | 0 | 0.00% | 0 | 0 | 0 |
| 30 | 和歌山 | 41 | 41 | 100.00% | 41 | 0 | 0 | 0 | 0 | 0 | 0.00% | 0 | 0 | 0 |
| 31 | 鳥取 | 17 | 17 | 100.00% | 17 | 0 | 0 | 0 | 0 | 0 | 0.00% | 0 | 0 | 0 |
| 32 | 島根 | 22 | 22 | 100.00% | 22 | 0 | 0 | 0 | 0 | 0 | 0.00% | 0 | 0 | 0 |
| 33 | 岡山 | 64 | 64 | 100.00% | 64 | 0 | 0 | 0 | 0 | 0 | 0.00% | 0 | 0 | 0 |
| 34 | 広島 | 83 | 83 | 100.00% | 83 | 0 | 0 | 0 | 0 | 0 | 0.00% | 0 | 0 | 0 |
| 35 | 山口 | 48 | 48 | 100.00% | 48 | 0 | 0 | 0 | 0 | 0 | 0.00% | 0 | 0 | 0 |
| 36 | 徳島 | 46 | 46 | 100.00% | 46 | 0 | 0 | 0 | 0 | 0 | 0.00% | 0 | 0 | 0 |
| 37 | 香川 | 69 | 69 | 100.00% | 68 | 1 | 0 | 1 | 0 | 0 | 0.00% | 0 | 0 | 0 |
| 38 | 愛媛 | 62 | 62 | 100.00% | 61 | 1 | 0 | 1 | 0 | 0 | 0.00% | 0 | 0 | 0 |
| 39 | 高知 | 21 | 21 | 100.00% | 21 | 0 | 0 | 0 | 0 | 0 | 0.00% | 0 | 0 | 0 |
| 40 | 福岡 | 184 | 184 | 100.00% | 184 | 0 | 0 | 0 | 0 | 0 | 0.00% | 0 | 0 | 0 |
| 41 | 佐賀 | 7 | 7 | 100.00% | 7 | 0 | 0 | 0 | 0 | 0 | 0.00% | 0 | 0 | 0 |
| 42 | 長崎 | 55 | 55 | 100.00% | 50 | 5 | 0 | 5 | 0 | 0 | 0.00% | 0 | 0 | 0 |
| 43 | 熊本 | 43 | 43 | 100.00% | 43 | 0 | 0 | 0 | 0 | 0 | 0.00% | 0 | 0 | 0 |
| 44 | 大分 | 43 | 43 | 100.00% | 43 | 0 | 0 | 0 | 0 | 0 | 0.00% | 0 | 0 | 0 |
| 45 | 宮崎 | 47 | 47 | 100.00% | 47 | 0 | 0 | 0 | 0 | 0 | 0.00% | 0 | 0 | 0 |
| 46 | 鹿児島 | 85 | 85 | 100.00% | 83 | 2 | 2 | 0 | 0 | 0 | 0.00% | 0 | 0 | 0 |
| 47 | 沖縄 | 37 | 37 | 100.00% | 37 | 0 | 0 | 0 | 0 | 0 | 0.00% | 0 | 0 | 0 |
| 全国 | | 4,335 | 4,331 | 99.91% | 4,313 | 18 | 3 | 12 | 3 | 4 | 0.09% | 0 | 3 | 1 |

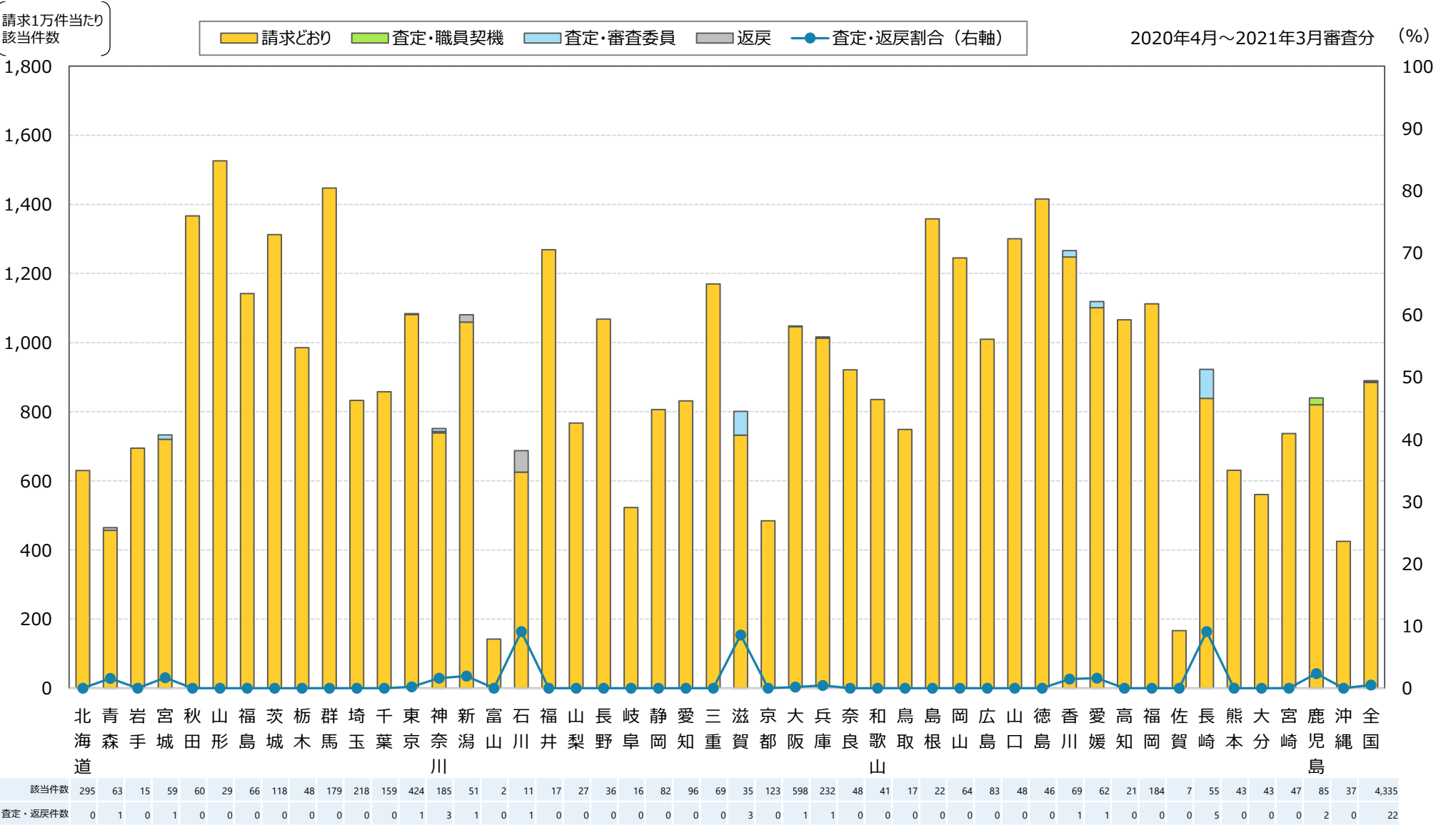

【該当件数】 留置カテーテルを設置し、膀胱炎、尿路感染症等の病名がなく膀胱洗浄を算定しているレセプト件数