

医療機関別診療状況調

平成27年度診療分

社会保険診療報酬支払基金

目 次

I	調査の概要	3
II	区分及び用語の説明	4
III	調査結果の概要	5
1	医療機関数	5
2	医療機関別診療件数及び点数（食事・生活療養費基準額）	9
3	医療機関別診療諸率及び対前年度比	13
4	1医療機関当たり診療件数及び点数、食事・生活療養費基準額	16
5	1医療機関当たり診療件数及び点数の年次推移（指数）	22
6	都道府県別診療諸率の相関図	25
IV	統計表	29
第1表	診療報酬算定件数・日数及び 点数（食事・生活療養費基準額）の状況	30
第2表	診療報酬算定件数・日数及び 点数（食事・生活療養費基準額）の状況（諸率）	35
第3表	診療報酬確定額の金額階級別の状況（医療機関数）	40
第4表	診療報酬確定額の金額階級別の状況（金額）	44
第5表	都道府県別医療機関別医療機関数及び算定件数	48
第6表	都道府県別医療機関別診療諸率	50

医療機関別診療状況調

I 調査の概要

1 調査の目的

この調査は、支払基金で取り扱った診療報酬明細書を医療機関別に集計し、支払基金における効率的な業務運営のための基礎資料を得ることを目的とした。

2 調査の対象

平成 27 年度診療分（平成 27 年 4 月～平成 28 年 3 月診療分）として支払基金に請求のあった医療機関を対象とした。

3 調査事項

調査対象となった医療機関における次の事項とし、医科診療と歯科診療は原則として別々に調査した。

- (1) 診療件数、日数、点数（食事・生活療養費基準額）
- (2) 確定額

4 調査の方法

各基金支部（都道府県別）で入力されたデータを基に本部において集計し、分析を行った。

II 区分及び用語の説明

この調査における区分及び用語の意義は、次のとおりである。

病院・診療所の区分	医療法第1条の規定による。
病院の種別	国立療養所、独立行政法人国立病院機構、国立高度専門医療研究センター、独立行政法人地域医療機能推進機構、公立病院、その他の公的病院、大学病院、医療法人病院、公益法人病院、その他の法人病院、会社法人病院、個人病院
診療所の種別	国公立診療所、独立行政法人診療所、その他の公的診療所、医療法人診療所、公益法人診療所、その他の法人診療所、会社法人診療所、個人診療所
公的病院・公的診療所	国公立のほか医療保険関係（健康保険、船員保険、労災保険、共済組合、国民健康保険）、済生会、日本赤十字、農業協同組合の病院又は診療所
その他の法人病院・診療所	医療法人、公益法人（済生会を除く）を除くその他の財団又は社団の法人、宗教法人等の病院又は診療所
医療機関数	平成27年度診療分の請求を行った医療機関数
診療件数、日数（回数）、 点数（食事・生活療養費 基準額）及び診療報酬確 定額の金額階級別金額	… 協会けんぽ、船員保険、共済組合、健保組合及びその他（老人保健分を除く）の合計
食事・生活療養費基準額	

- 平成23年度～平成27年度の計数は、1か月当たりの平均値とした。
- 医療機関別の金額階級別分布は、医療機関ごとの開業期間、請求時期等が異なるため年度間で表示した。
- 計数欄に表示の記号
 - 「－」…………… 計数がない場合
 - 「0.0」…………… 比率が表示単位未満の場合
- 概要における「国立等」は、国立療養所、独立行政法人国立病院機構、国立高度専門医療研究センター及び独立行政法人地域医療機能推進機構を表示した。また、統計表は、国立療養所を「国立療養所」と表示し、独立行政法人国立病院機構、国立高度専門医療研究センター及び独立行政法人地域医療機能推進機構を「国立病院機構等」と表示した。

注 概要及び統計表の数値は四捨五入等しているため、内訳の合計が総数に合わない場合もある。

Ⅲ 調査結果の概要

1 医療機関数

医療機関数を病院、診療所別及び年度別にみると、図A及び表1、2のとおりである。

平成27年度において診療報酬の請求を行った1か月当たりの医療機関数は、医科診療全体では93,391である。そのうち病院は8,541、診療所は84,849である。

歯科診療全体の医療機関数は69,294であり、そのうち病院は1,706、診療所は67,588である。

次に、病院、診療所別の医科医療機関数構成割合をみると、病院は9.1%で、そのうち法人病院が7.0%と病院全体の7割以上を占めており、次いで公的病院1.4%、個人病院0.3%となっている。一方、診療所は90.9%で、法人診療所が医科診療全体の44.5%と最も多くの割合を占めており、次いで個人診療所44.4%、公的診療所1.9%となっている。

歯科医療機関の病院、診療所別構成割合をみると、診療所が大半を占めており、なかでも個人診療所が歯科医療機関全体の77.7%を占めている。



表1 医療機関数の年次推移（医科）

医療機関別		23年度	24年度	25年度	26年度	27年度	構成比 (%)
合 計		93,150	93,181	93,318	93,408	93,391	100.0
病 院	計	8,673	8,629	8,593	8,566	8,541	9.1
	国立等	171	170	174	223	221	0.2
	公 的	1,435	1,419	1,390	1,343	1,337	1.4
	大 学	165	165	166	168	168	0.2
	法 人	6,518	6,521	6,531	6,530	6,538	7.0
	個 人	385	355	332	303	278	0.3
診 療 所	計	84,477	84,552	84,725	84,842	84,849	90.9
	公 的	1,831	1,826	1,802	1,804	1,790	1.9
	法 人	38,307	39,115	39,975	40,819	41,566	44.5
	個 人	44,339	43,611	42,948	42,218	41,494	44.4

(注) 1か月当たりの平均値である。

表2 医療機関数の年次推移（歯科）

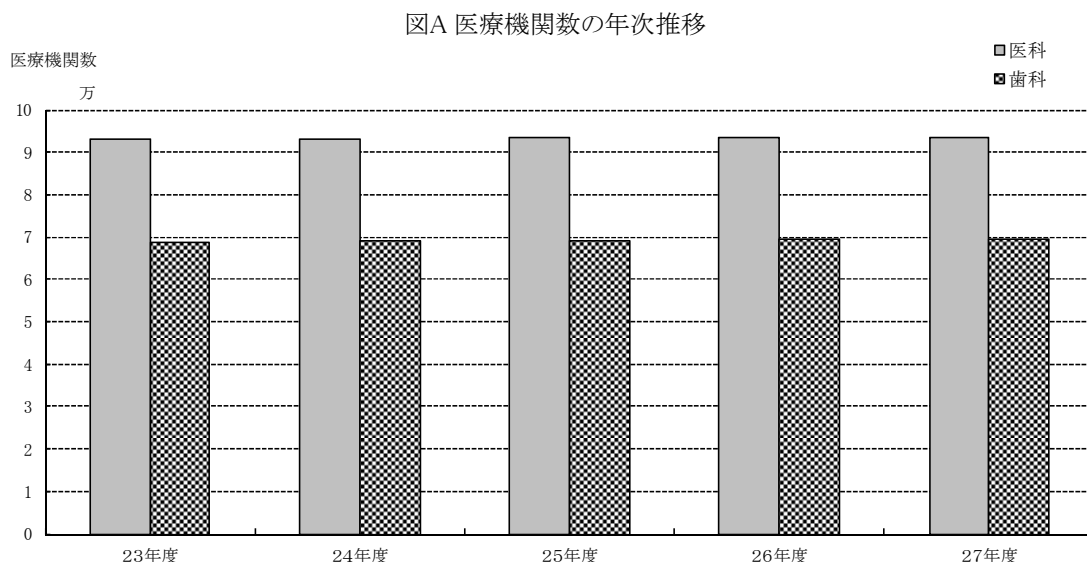
医療機関別		23年度	24年度	25年度	26年度	27年度	構成比 (%)
合 計		68,780	68,930	69,095	69,296	69,294	100.0
病 院	計	1,637	1,643	1,665	1,689	1,706	2.5
	国立等	113	115	118	137	139	0.2
	公 的	531	530	540	532	540	0.8
	大 学	118	117	120	123	127	0.2
	法 人	861	866	874	884	889	1.3
	個 人	14	14	13	12	12	0.0
診 療 所	計	67,144	67,287	67,430	67,607	67,588	97.5
	公 的	454	449	452	441	434	0.6
	法 人	11,501	11,907	12,342	12,818	13,281	19.2
	個 人	55,189	54,930	54,636	54,349	53,873	77.7

(注) 1 1か月当たりの平均値である。

2 「病院」は、医科病院の中で歯科を併設しているものを含む。

平成 23 年度の医療機関数を 100 とする指数で推移をみると、表 3 及び図 B、C のとおりである。

病院について平成 27 年度の指数をみると、個人病院が 72.2 と大きく減少している反面、国立等病院は 129.3 と増加している。これは平成 25 年度まで公的病院に集計していた社会保険病院等が、平成 26 年 4 月より独立行政法人地域医療機能推進機構による運営となり国立等病院として集計したためである。

次に、診療所についてみると、個人診療所は個人病院と同様に減少傾向にあるが、法人診療所は 108.5 と増加している。

歯科の医療機関数は、前年と比べ横ばいである。

表 3 医療機関数の年次推移（指数）

医療機関別		23年度	24年度	25年度	26年度	27年度
医 科		100.0	100.0	100.2	100.3	100.3
病 院	計	100.0	99.5	99.1	98.8	98.5
	国立等	100.0	99.4	101.6	130.3	129.3
	公 的	100.0	98.9	96.9	93.6	93.2
	大 学	100.0	99.8	100.9	101.9	101.9
	法 人	100.0	100.1	100.2	100.2	100.3
	個 人	100.0	92.2	86.3	78.8	72.2
診 療 所	計	100.0	100.1	100.3	100.4	100.4
	公 的	100.0	99.7	98.4	98.5	97.7
	法 人	100.0	102.1	104.4	106.6	108.5
	個 人	100.0	98.4	96.9	95.2	93.6
歯 科		100.0	100.2	100.5	100.7	100.7

図B 医療機関数の年次推移(指数)

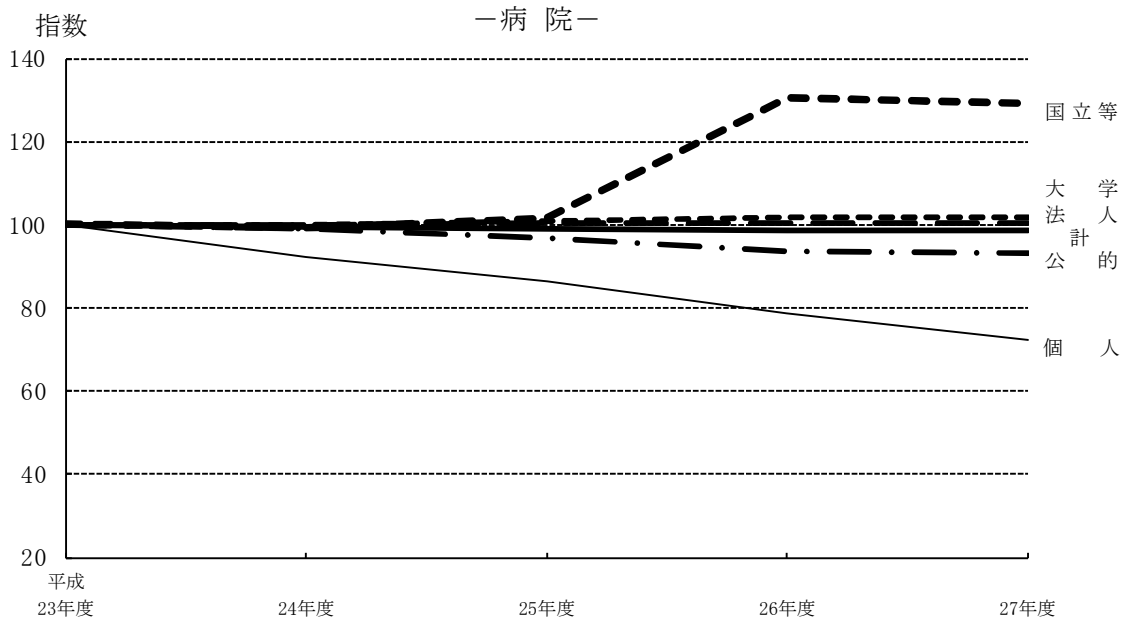

図C 医療機関の年次推移(指数)

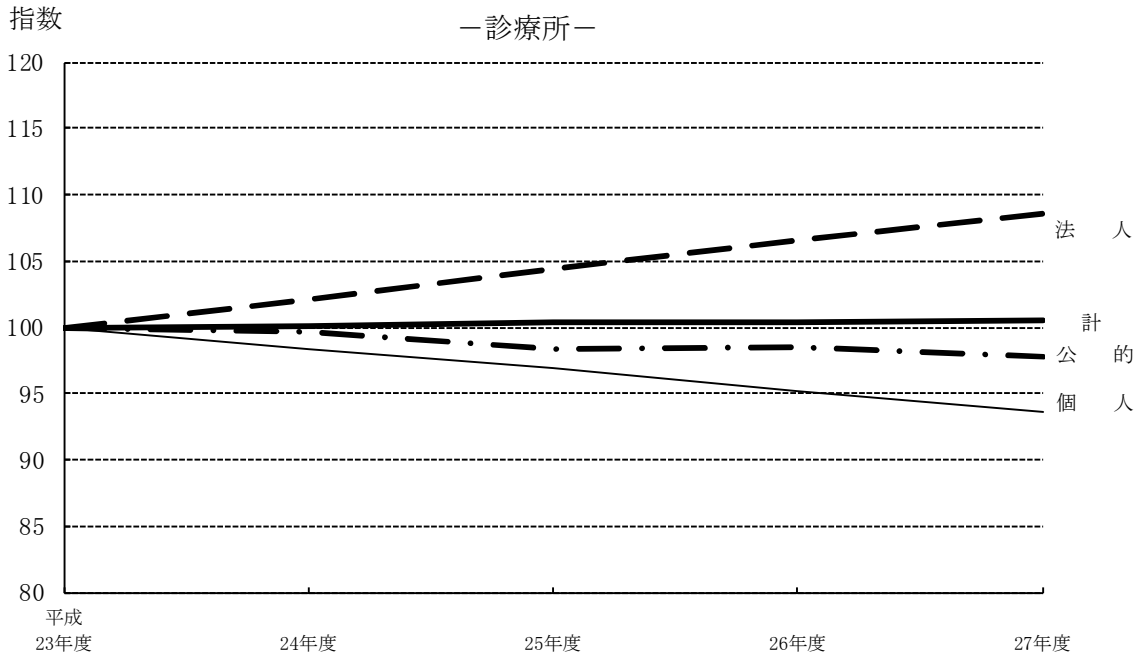

2 医療機関別診療件数及び点数（食事・生活療養費基準額）

(1) 診療件数

診療件数を病院、診療所別にみると、図D及び表4のとおりである。

医科診療について入院、入院外の計をみると、診療所の割合が76.5%で病院の割合23.5%を大きく上回っている。医療機関の種別にみると、病院は法人病院が11.8%と最も高く、次いで公的病院7.3%となっている。一方、診療所は法人診療所が44.0%と最も高く、次いで個人診療所31.8%となっている。

次に、入院についてみると、病院が91.1%、診療所が8.9%と病院の割合が大半を占めている。医療機関の種別にみると、病院は法人病院が42.7%と最も高く、次いで公的病院29.5%、大学病院12.1%となっている。一方、診療所は法人診療所が7.3%と最も高く、次いで個人診療所1.6%となっている。

入院外についてみると、入院の場合とは逆に診療所が病院の割合を大きく上回っている。医療機関の種別にみると、病院は法人病院11.2%、次いで公的病院6.9%となっており、診療所は法人診療所が44.7%で最も高く、次いで個人診療所32.4%となっている。

歯科診療については、96.5%が診療所であり、なかでも個人診療所が歯科診療全体の63.6%、次いで法人診療所32.7%となっている。

なお、食事・生活療養費の診療件数については、病院が93.8%、診療所が6.2%であり、病院が大半を占めている。

図D 医療機関別診療件数割合（医科診療）



表4 医療機関別診療件数

医療機関別	医 科 診 療						歯 科 診 療		食 事 ・ 生 活 療 養 費		
	計		入 院		入 院 外		件 数	構 成 比	件 数	構 成 比	
	件 数	構 成 比	件 数	構 成 比	件 数	構 成 比					
合 計	千件 41,057	% 100.0	千件 743	% 100.0	千件 40,315	% 100.0	千件 9,987	% 100.0	千件 (666)	% 100.0	
病 院	計	9,642	23.5	677	91.1	8,966	22.2	347	3.5	(625)	93.8
	国立等	462	1.1	44	5.9	419	1.0	12	0.1	(40)	6.0
	公 的	2,987	7.3	219	29.5	2,768	6.9	92	0.9	(200)	30.0
	大 学	1,234	3.0	90	12.1	1,144	2.8	145	1.5	(87)	13.0
	法 人	4,839	11.8	317	42.7	4,522	11.2	96	1.0	(293)	43.9
	個 人	120	0.3	6	0.9	114	0.3	1	0.0	(6)	0.9
診 療 所	計	31,415	76.5	66	8.9	31,349	77.8	9,640	96.5	(41)	6.2
	公 的	278	0.7	0	0	278	0.7	18	0.2	(0)	0.0
	法 人	18,069	44.0	54	7.3	18,015	44.7	3,267	32.7	(34)	5.1
	個 人	13,068	31.8	12	1.6	13,056	32.4	6,355	63.6	(7)	1.1

(注) 1 1か月当たりの平均値である。
 2 「食事・生活療養費」は、医科診療と歯科診療を合算したものである。

(2) 診療点数（食事・生活療養費基準額）

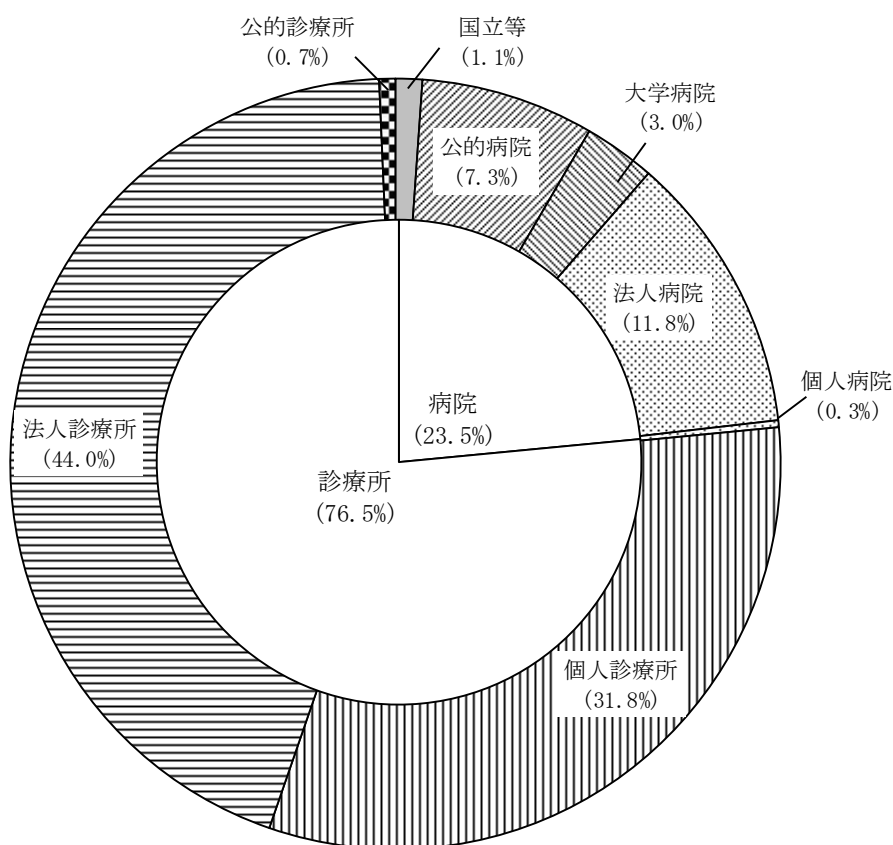
診療点数（食事・生活療養費基準額）を病院、診療所別にみると、図E及び表5のとおりである。

医科診療について入院、入院外の計をみると、件数の場合とは逆に病院が診療所の割合を上回っている。医療機関の種別にみると、病院は法人病院が26.8%と最も高く、次いで公的病院21.2%となっている。一方、診療所については、法人診療所が22.3%と最も高く、次いで個人診療所12.8%となっている。

次に、入院についてみると、病院が97.4%、診療所が2.6%と病院の割合が大半を占めている。医療機関の種別にみると、病院は法人病院が40.1%と最も高く、次いで公的病院31.6%、大学病院18.0%となっている。一方、診療所は法人診療所が2.1%と最も高く、次いで個人診療所0.4%となっている。

入院外についてみると、入院の場合とは逆に、診療所が病院の割合を大きく上回っている。医療機関の種別にみると、病院は法人病院が16.7%と最も高く、次いで公的病院13.3%となっており、診療所は法人診療所が37.7%で最も高く、次いで個人診療所22.2%となっている。

歯科診療については、95.2%が診療所であり、なかでも個人診療所が歯科診療全体の62.6%、次いで法人診療所32.5%となっている。

なお、食事・生活療養費については、病院が97.3%、診療所が2.7%であり病院が大半を占めている。

図 E 医療機関別診療点数割合（医科診療）



表 5 医療機関別診療点数（食事・生活療養費基準額）

医療機関別	医 科 診 療						歯 科 診 療		食 事 ・ 生 活 療 養 費		
	計		入 院		入 院 外		点 数	構 成 比	基 準 額	構 成 比	
	点 数	構 成 比	点 数	構 成 比	点 数	構 成 比					
合 計	百万点	%	百万点	%	百万点	%	百万点	%	百万円	%	
合 計	81,537	100.0	35,178	100.0	46,360	100.0	11,992	100.0	14,265	100.0	
病 院	計	52,598	64.5	34,274	97.4	18,324	39.5	573	4.8	13,874	97.3
	国立等	3,470	4.3	2,469	7.0	1,002	2.2	22	0.2	767	5.4
	公 的	17,270	21.2	11,125	31.6	6,145	13.3	177	1.5	3,054	21.4
	大 学	9,586	11.8	6,333	18.0	3,253	7.0	222	1.8	1,412	9.9
	法 人	21,871	26.8	14,117	40.1	7,754	16.7	150	1.3	8,433	59.1
個 人	400	0.5	230	0.7	171	0.4	2	0.0	208	1.5	
診 療 所	計	28,939	35.5	904	2.6	28,036	60.5	11,419	95.2	391	2.7
	公 的	289	0.4	4	0.0	286	0.6	20	0.2	3	0.0
	法 人	18,215	22.3	749	2.1	17,466	37.7	3,893	32.5	319	2.2
	個 人	10,435	12.8	151	0.4	10,284	22.2	7,506	62.6	69	0.5

(注) 1 1か月当たりの平均値である。
 2 「食事・生活療養費」は、医科診療と歯科診療を合算したものである。

3 医療機関別診療諸率及び対前年度比

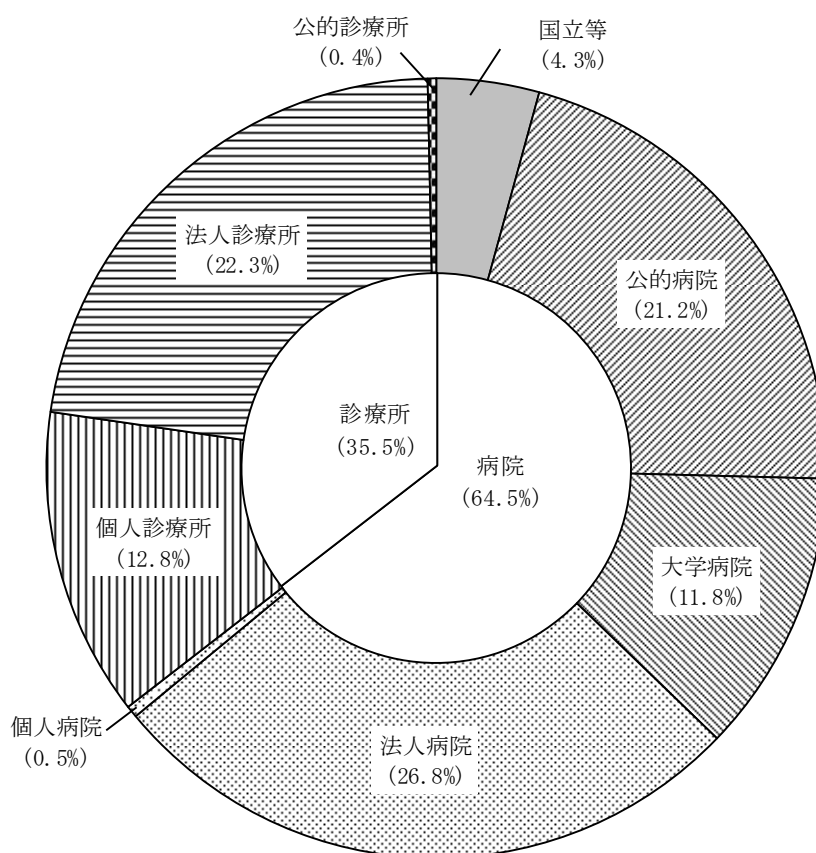
(1) 診療諸率

医療機関別に診療諸率をみると、表6及び図F、Gのとおりである。

1件当たりの日数に1日当たり点数・基準額を乗じた1件当たり点数・基準額については、医科入院は病院50,654点、診療所13,684点と病院が診療所の約3.7倍となっている。医療機関の種別にみると、病院のなかでも、大学病院は70,213点で病院計の平均値の約1.4倍となっている。医科入院外は病院2,044点、診療所894点と病院が診療所の約2.3倍となっている。医療機関の種別にみると、病院のなかでも、大学病院は2,843点で病院計の平均値の約1.4倍となっている。歯科診療は病院1,654点、診療所1,185点で、病院が診療所の約1.4倍となっている。食事・生活療養費は病院22,198円、診療所9,442円で、病院が診療所の約2.4倍となっている。

1件当たり日数について病院、診療所別にみると、医科入院は病院12.44日、診療所5.76日と病院が診療所より多くなっており、医療機関の種別にみると病院は、個人病院が18.31日と最も多く、次いで法人病院、国立病院等となっている。歯科診療においては、診療所が1.81日と、病院よりも多くなっている。

1日当たり点数について病院、診療所別にみると、医科入院は病院4,072点、診療所2,376点で、病院が診療所の約1.7倍である。また、医科入院外では約2.3倍、歯科診療では約1.5倍と、いずれも病院が診療所よりも高くなっている。

表6 医療機関別診療諸率

医療機関別	1件当たり点数・基準額				1件当たり日数			1日当たり点数				
	医 入	科 院	医 入 科 院 外	歯 科	食事・生活 療養費	医 入	科 院	医 入 科 院 外	歯 科	医 入	科 院	医 入 科 院 外
合計	点	点	点	円	日	日	日	点	点	点	点	点
合計	47,367	1,150	1,201	21,406	11.85	1.49	1.80	3,998	770	667		
病院	計	50,654	2,044	1,654	22,198	12.44	1.49	1.67	4,072	1,367	988	
	国立等	56,433	2,393	1,810	19,258	11.50	1.39	1.74	4,908	1,721	1,037	
	公的	50,789	2,220	1,928	15,261	9.33	1.42	1.70	5,443	1,564	1,135	
	大学	70,213	2,843	1,528	16,319	10.20	1.36	1.58	6,884	2,085	965	
	法人	44,499	1,715	1,564	28,815	15.24	1.58	1.77	2,920	1,085	881	
個人	35,982	1,499	1,444	35,526	18.31	1.60	1.86	1,965	935	775		
診療所	計	13,684	894	1,185	9,442	5.76	1.49	1.81	2,376	599	656	
	公的	12,252	1,029	1,095	17,708	8.14	1.25	1.65	1,505	825	663	
	法人	13,863	970	1,192	9,342	5.72	1.54	1.75	2,422	631	680	
	個人	12,892	788	1,181	9,732	5.86	1.44	1.83	2,201	546	644	

(注) 「食事・生活療養費」は、医科診療と歯科診療を合算したものである。

図F 医療機関別1件当たり点数、食事・生活療養費基準額(医科入院)

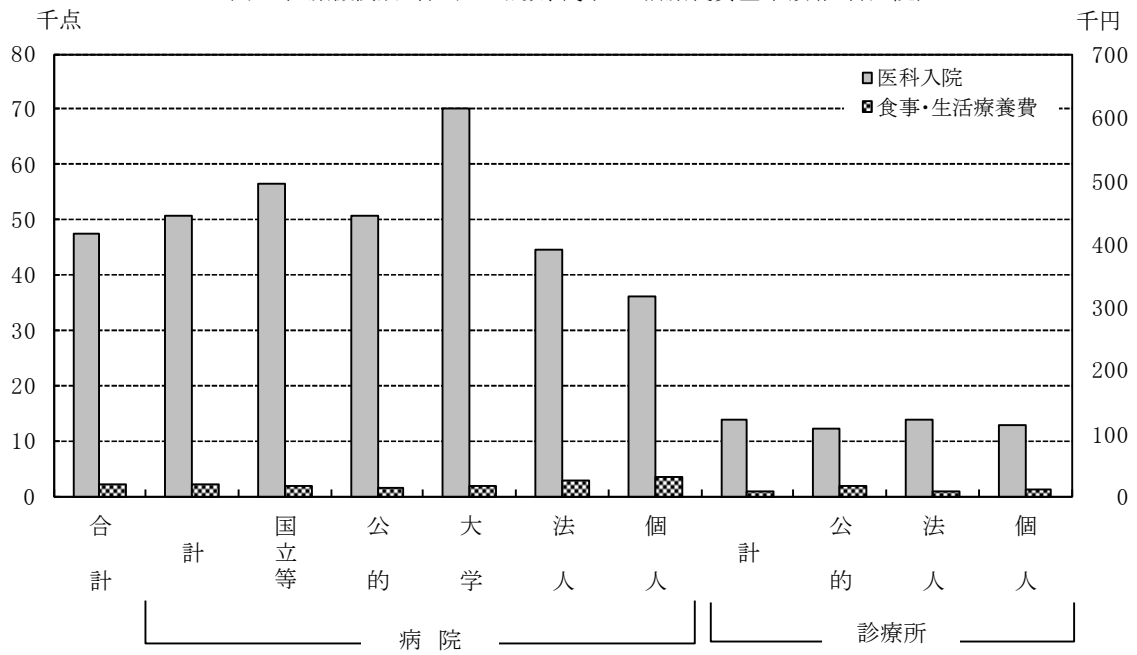

図G 医療機関別1件当たり点数(医科入院外・歯科)

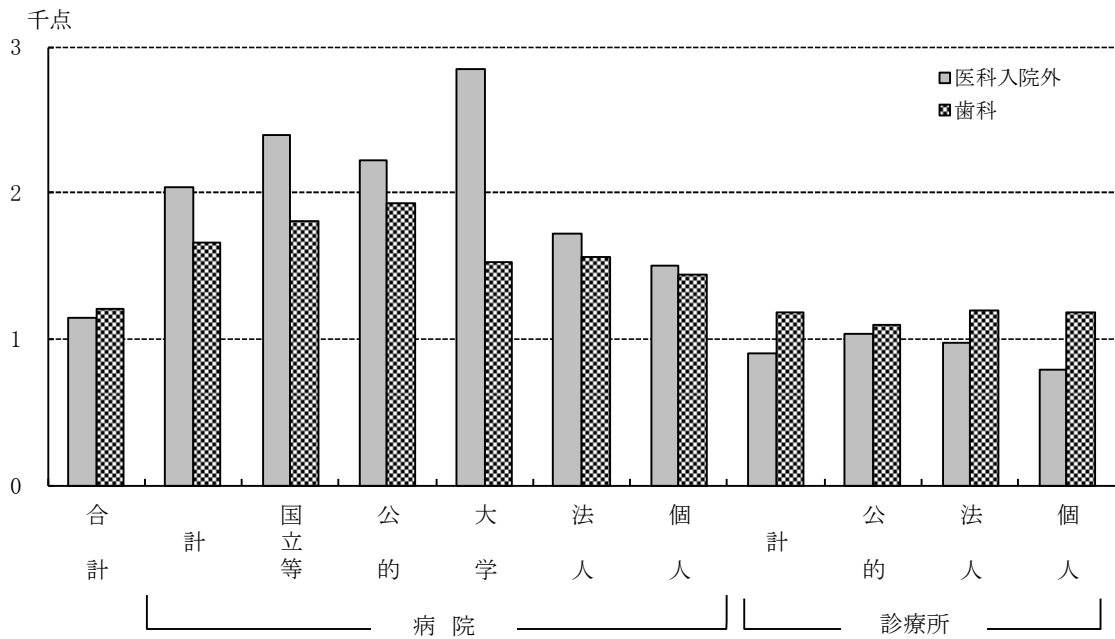

(2) 診療諸率の対前年度比

医療機関別に診療諸率の対前年度比をみると、図H及び表7のとおりである。

1件当たり点数・基準額の合計をみると、医科入院及び医科入院外は増加しているが、歯科及び食事・生活療養費は減少している。

1件当たり日数の合計をみると、医科入院、医科入院外、歯科とも減少している。

1日当たり点数の合計をみると、医科入院、医科入院外、歯科とも増加している。

図H 医療機関別1件当たり点数の対前年度比



表7 医療機関別診療諸率の対前年度比

医療機関別	1件当たり点数・基準額				1件当たり日数			1日当たり点数			
	医科入院	医科入院外	歯科	食事・生活療養費	医科入院	医科入院外	歯科	医科入院	医科入院外	歯科	
合計	100.8	101.4	99.3	97.9	98.2	99.0	97.9	102.6	102.4	101.4	
病院	計	100.7	104.5	100.7	97.8	98.2	99.3	98.7	102.6	105.2	102.0
	国立等	99.1	106.6	100.3	97.9	98.0	99.5	98.6	101.1	107.1	101.7
	公的	100.4	105.8	99.4	97.6	97.9	99.4	98.5	102.6	106.4	100.9
	大学	100.6	107.1	100.3	98.1	98.4	99.7	98.8	102.2	107.4	101.6
	法人	101.0	102.3	102.3	98.3	98.6	99.1	98.8	102.4	103.2	103.5
	個人	99.8	101.9	102.3	96.6	96.9	98.6	103.1	103.0	103.3	99.3
診療所	計	100.2	100.0	99.2	96.6	97.6	98.9	97.8	102.7	101.1	101.4
	公的	97.2	98.3	99.5	96.3	98.9	99.8	98.8	98.3	98.5	100.7
	法人	99.9	100.0	98.8	96.9	97.6	98.9	97.7	102.3	101.1	101.2
	個人	101.4	99.6	99.4	95.3	97.5	98.8	98.0	104.1	100.8	101.4

(注) 「食事・生活療養費」は、医科診療と歯科診療を合算したものである。

4 1 医療機関当たり診療件数及び点数、食事・生活療養費基準額

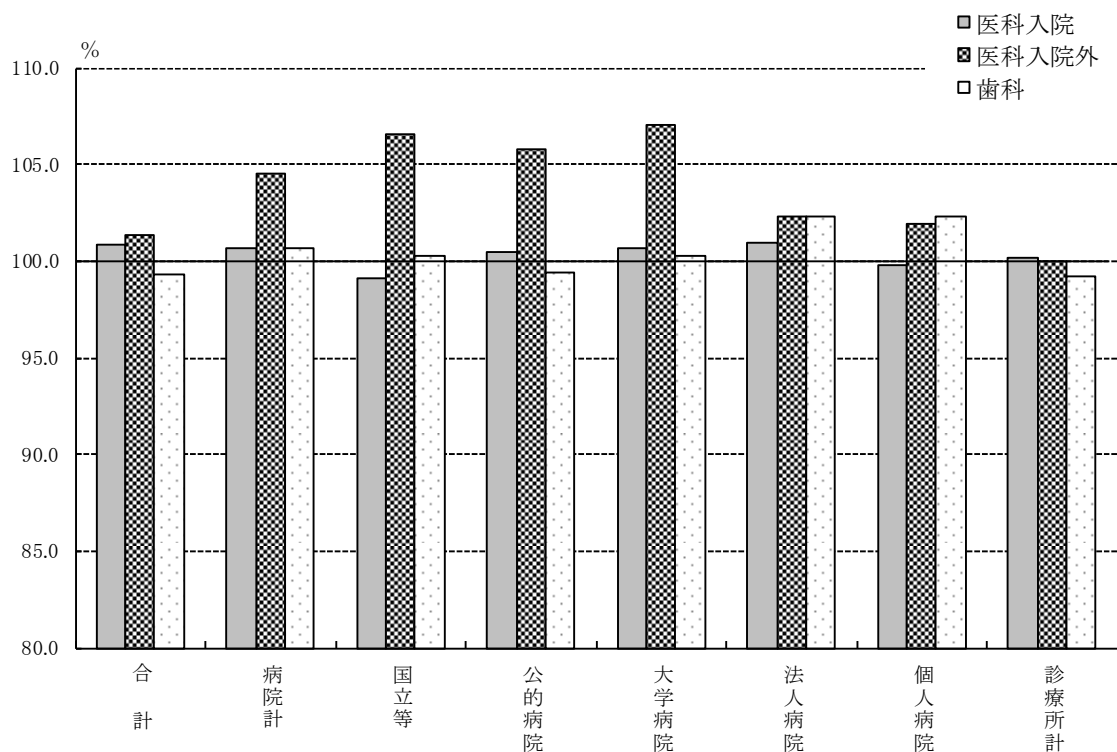
(1) 1 医療機関当たり診療件数

1 医療機関当たりの診療件数をみると、図 I 及び表 8 のとおりである。

医科診療について病院、診療所別にみると、入院、入院外の計は病院が 1,129 件で、診療所 370 件の約 3.0 倍となっている。医療機関の種別にみると、病院は大学病院が 7,351 件と多い一方で、個人病院は 433 件と少なく、種別によって大きな差がある。また、診療所は、法人診療所が 435 件で最も多く、次いで個人診療所 315 件、公的診療所 155 件となっている。

病院について入院の診療件数をみると、大学病院が 537 件と最も多く、最も少ない個人病院 23 件の約 23.4 倍となっている。

入院外の診療件数について病院、診療所別にみると、病院が 1,050 件と、診療所 369 件の約 2.8 倍となっている。医療機関の種別にみると、病院では大学病院が 6,814 件と最も多く、次いで公的病院 2,070 件、国立等 1,895 件となっている。

歯科診療について病院、診療所別にみると、病院 203 件に対し、診療所は 143 件で、医科診療ほどの差はないが、大学病院は 1,139 件と歯科診療合計 144 件の約 7.9 倍となっている。

食事・生活療養費については、病院の中では大学病院が 293 件と最も多く、逆に最も少ないのは個人病院の 20 件となっている。

図 I 医療機関別1医療機関当たり診療件数の比較



表 8 医療機関別 1 医療機関当たり診療件数

医療機関別		医 科 診 療			歯科診療	食事・生活療養費
		計	入 院	入 院 外		
合 計		440	8	432	144	4
病 院	計	1,129	79	1,050	203	61
	国立等	2,094	198	1,895	90	111
	公 的	2,234	164	2,070	171	107
	大 学	7,351	537	6,814	1,139	293
	法 人	740	49	692	108	39
	個 人	433	23	410	90	20
診 療 所	計	370	1	369	143	0
	公 的	155	0	155	42	0
	法 人	435	1	433	246	1
	個 人	315	0	315	118	0

(注) 1か月当たりの平均値である。

(2) 1 医療機関当たり診療点数、食事・生活療養費基準額

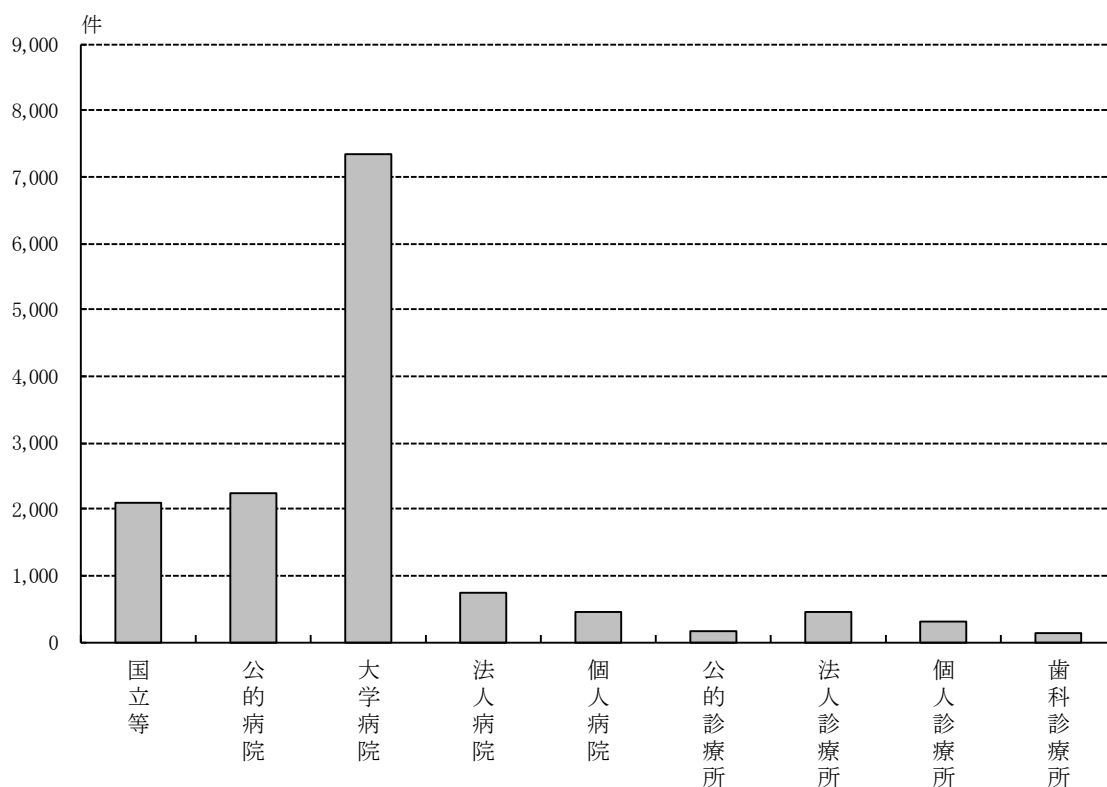
1 医療機関当たりの診療点数、食事・生活療養費基準額をみると、図 J 及び表 9 のとおりである。

医科診療について病院、診療所別にみると、入院、入院外の計は病院が 615 万 8 千点で診療所 34 万 1 千点の約 18.1 倍であり、その差は 1 医療機関当たりの診療件数の差より大きくなっている。病院を医療機関の種別にみると、大学病院が 5,709 万 1 千点と飛び抜けて高く、病院計の約 9.3 倍となっている。

歯科診療について病院、診療所別にみると、病院は 33 万 6 千点、診療所は 16 万 9 千点であり、医科診療ほどの差はないが、大学病院は 174 万点と医科診療と同様に飛び抜けて高くなっている。

食事・生活療養費についても大学病院が 478 万 4 千円と飛び抜けて高くなっている。

なお、図 J の食事・生活療養費基準額の診療所については、単位の関係で図に表れていない。

図J 医療機関別1医療機関当たり診療点数、食事・生活療養費基準額



表9 医療機関別1医療機関当たり診療点数、食事・生活療養費基準額

医療機関別		医科診療			歯科診療	食事・生活療養費
		計	入院	入院外		
合計		873	377	496	173	88
病院	計	6,158	4,013	2,145	336	1,354
	国立等	15,715	11,179	4,535	162	2,134
	公的	12,918	8,322	4,596	329	1,628
	大学	57,091	37,716	19,374	1,740	4,784
	法人	3,345	2,159	1,186	169	1,135
	個人	1,442	828	614	129	717
診療所	計	341	11	330	169	3
	公的	162	2	160	46	1
	法人	438	18	420	293	6
	個人	251	4	248	139	1

(注) 1か月当たりの平均値である。

(3) 1 医療機関当たり診療件数及び点数の年次推移

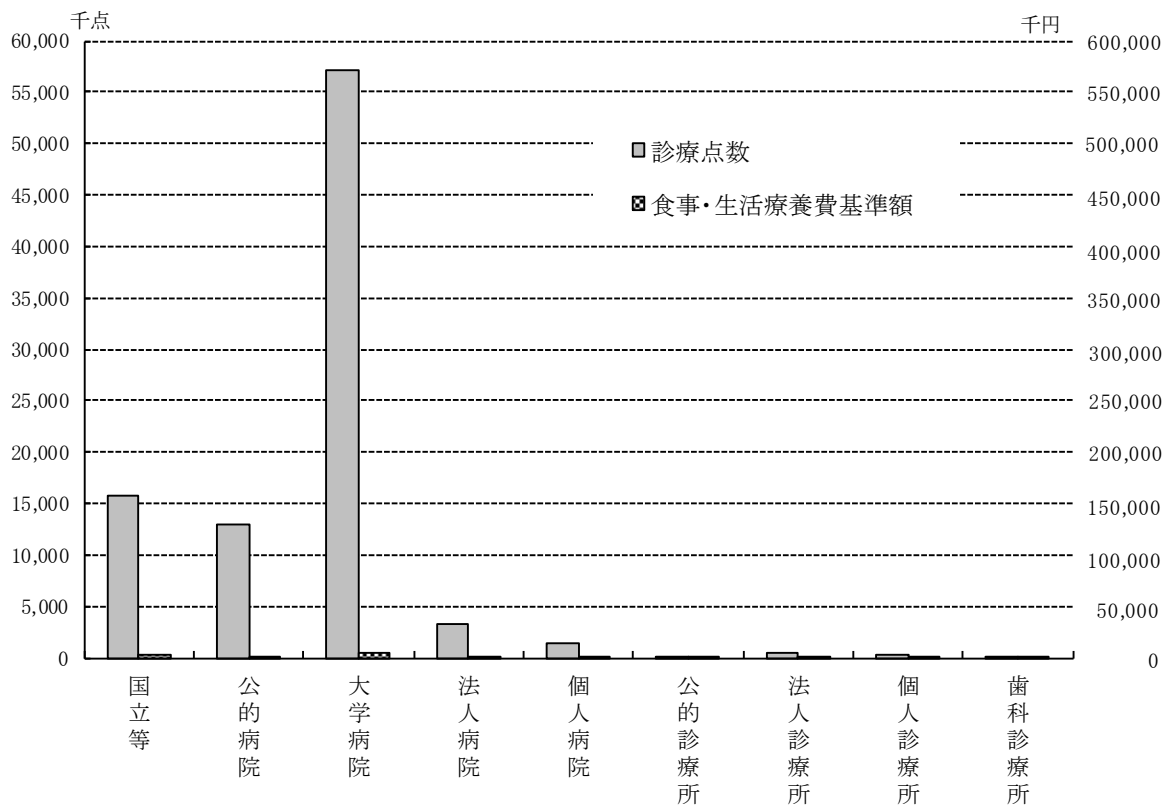
前(1)及び(2)の年次推移をみると、図K、L及び表10、11であり、図L及び表11については食事・生活療養費基準額を点数換算（食事・生活療養費基準額10円を診療点数1点として換算）し、診療点数に含めたものを掲載している。解説は次の「5 1 医療機関当たり診療件数及び点数の年次推移（指数）」で述べることとする。

図K 1医療機関当たり診療件数の年次推移(医科)



表10 医療機関別1医療機関当たり診療件数の年次推移

(単位：件)

医療機関別		23年度	24年度	25年度	26年度	27年度
医 科		421	425	423	428	440
病 院	計	1,111	1,111	1,112	1,112	1,129
	国立等	1,833	1,859	1,876	2,090	2,094
	公 的	2,241	2,237	2,242	2,196	2,234
	大 学	7,289	7,302	7,283	7,258	7,351
	法 人	729	727	729	730	740
個 人	413	419	411	416	433	
診 療 所	計	350	355	353	359	370
	公 的	149	150	151	156	155
	法 人	420	422	418	423	435
	個 人	298	303	302	305	315
歯 科		131	133	135	140	144

(注) 1か月当たりの平均値である。

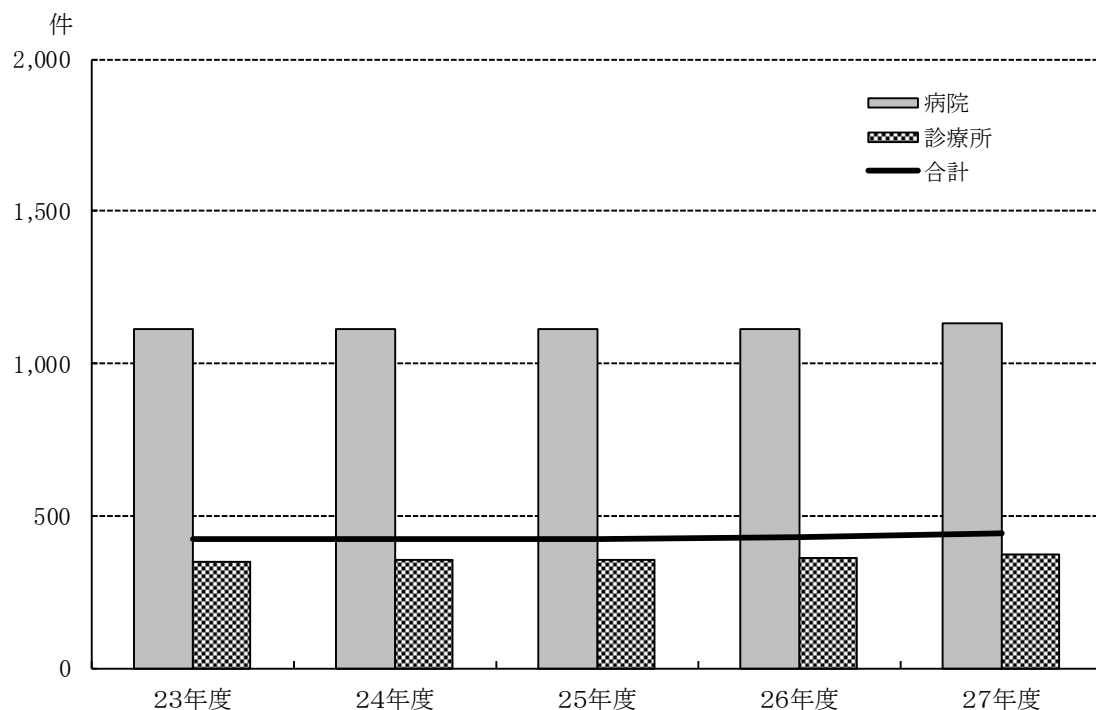
図L 1 医療機関当たり診療点数の年次推移(医科)

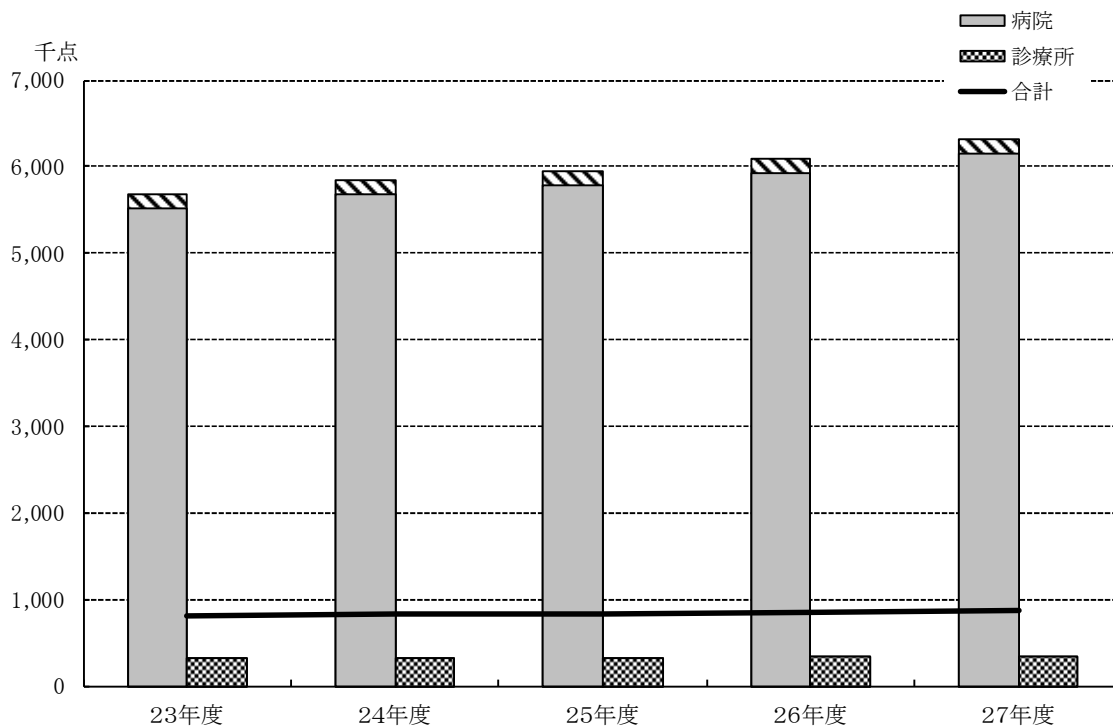

(注) 病院と診療所の は、食事・生活療養費基準額を点数換算し、診療点数に含めたものである。

表 1 1 医療機関別 1 医療機関当たり診療点数の年次推移

(単位：千点)

医療機関別		23年度	24年度	25年度	26年度	27年度	(参考) 27年度
医 科		807	819	827	844	873	888
病 院	計	5,517	5,674	5,784	5,923	6,158	6,320
	国立等	14,356	15,024	15,215	15,382	15,715	16,061
	公 的	11,507	11,911	12,173	12,304	12,918	13,146
	大 学	49,694	51,938	53,109	54,324	57,091	57,918
	法 人	3,096	3,140	3,193	3,253	3,345	3,474
	個 人	1,356	1,390	1,382	1,426	1,442	1,517
診 療 所	計	324	323	324	331	341	342
	公 的	154	154	156	165	162	162
	法 人	425	422	420	427	438	439
	個 人	243	242	241	245	251	252
歯 科		162	163	163	169	173	173

(注) 1 1か月当たりの平均値である。
2 「(参考) 27年度」は、食事・生活療養費基準額を点数換算し、診療点数に含めたものである。

5 1 医療機関当たり診療件数及び点数の年次推移（指数）

(1) 1 医療機関当たり診療件数の年次推移

1 医療機関当たり診療件数の年次推移について平成 23 年度を 100 とした指数で見ると、図M及び表 12 のとおりである。

平成 27 年度の指数を病院、診療所、歯科別にみると、病院 101.6、診療所 105.7、歯科 109.7 である。



表 1 2 医療機関別 1 医療機関当たり診療件数の年次推移（指数）

医療機関別		23年度	24年度	25年度	26年度	27年度
医 科		100.0	100.8	100.4	101.5	104.4
病 院	計	100.0	99.9	100.1	100.0	101.6
	国立等	100.0	101.4	102.3	114.0	114.2
	公 的	100.0	99.8	100.1	98.0	99.7
	大 学	100.0	100.2	99.9	99.6	100.9
	法 人	100.0	99.8	100.1	100.1	101.6
個 人	100.0	101.5	99.6	100.6	104.8	
診 療 所	計	100.0	101.2	100.8	102.3	105.7
	公 的	100.0	100.6	101.4	104.8	104.4
	法 人	100.0	100.3	99.4	100.6	103.4
個 人	100.0	101.6	101.1	102.2	105.6	
歯 科		100.0	101.0	102.9	106.3	109.7

(2) 1 医療機関当たり診療点数の年次推移

1 医療機関当たり診療点数の年次推移について平成 23 年度を 100 とした指数で見ると、図N及び表 13 のとおりである。

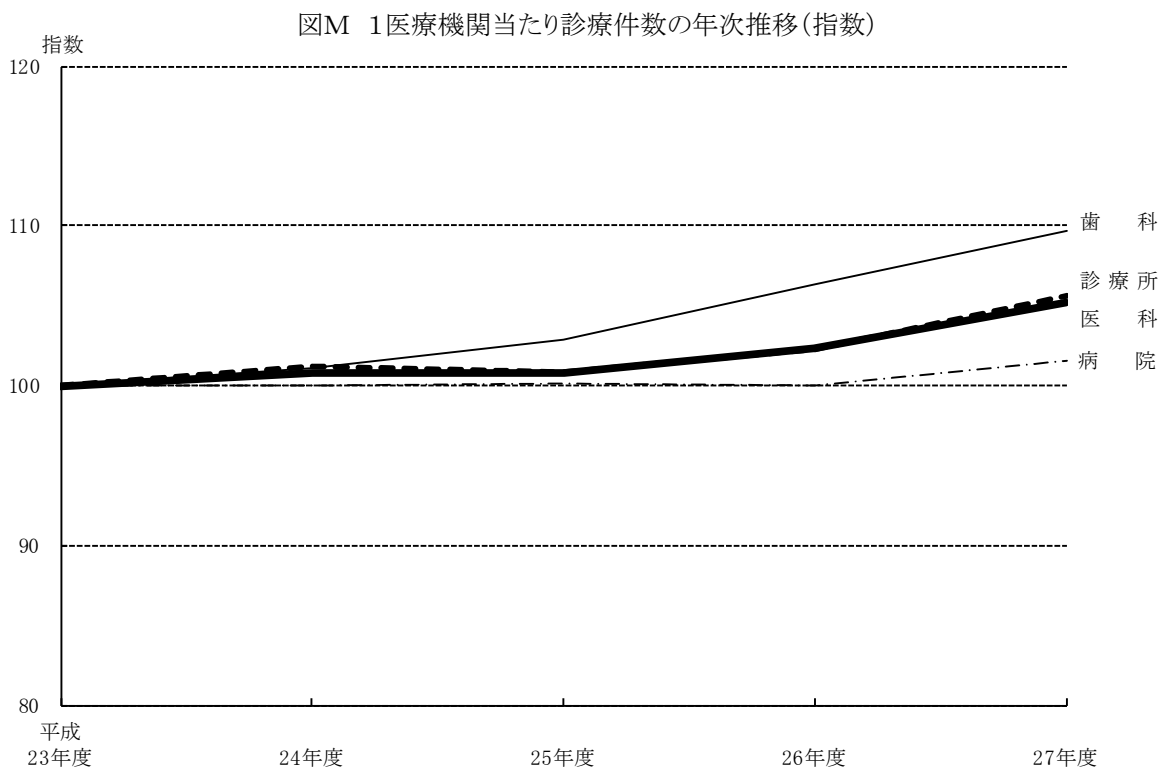
平成 27 年度の指数をみると、病院は 111.6、診療所は 105.4、歯科は 106.7 と平成 23 年度と比較するといずれも増加している。

医療機関の種別にみると、病院で最も高いのは大学病院 114.9 で、最も低いのは個人病院で 106.4 となっている。診療所は、公的診療所が 104.8、法人診療所が 103.1 となっている。

図N 1医療機関当たり診療点数の年次推移(指数)



表 1 3 医療機関別 1 医療機関当たり診療点数の年次推移 (指数)

医療機関別		23年度	24年度	25年度	26年度	27年度
医 科		100.0	101.5	102.4	104.5	108.2
病 院	計	100.0	102.9	104.8	107.4	111.6
	国立等	100.0	104.6	106.0	107.1	109.5
	公 的	100.0	103.5	105.8	106.9	112.3
	大 学	100.0	104.5	106.9	109.3	114.9
	法 人	100.0	101.4	103.1	105.1	108.1
個 人	100.0	102.5	102.0	105.2	106.4	
診 療 所	計	100.0	100.0	100.1	102.2	105.4
	公 的	100.0	100.1	101.4	107.0	104.8
	法 人	100.0	99.3	98.9	100.5	103.1
	個 人	100.0	99.8	99.2	100.7	103.5
歯 科		100.0	100.4	100.6	104.2	106.7

6 都道府県別診療諸率の相関図

図〇 医科法人病院における入院の診療諸率

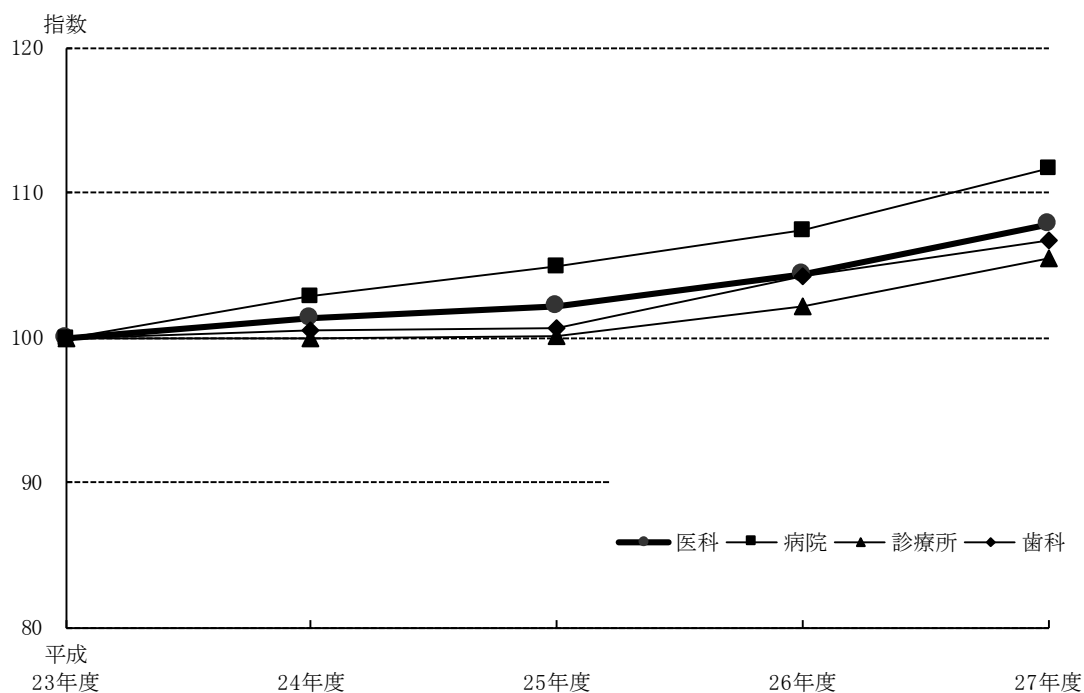
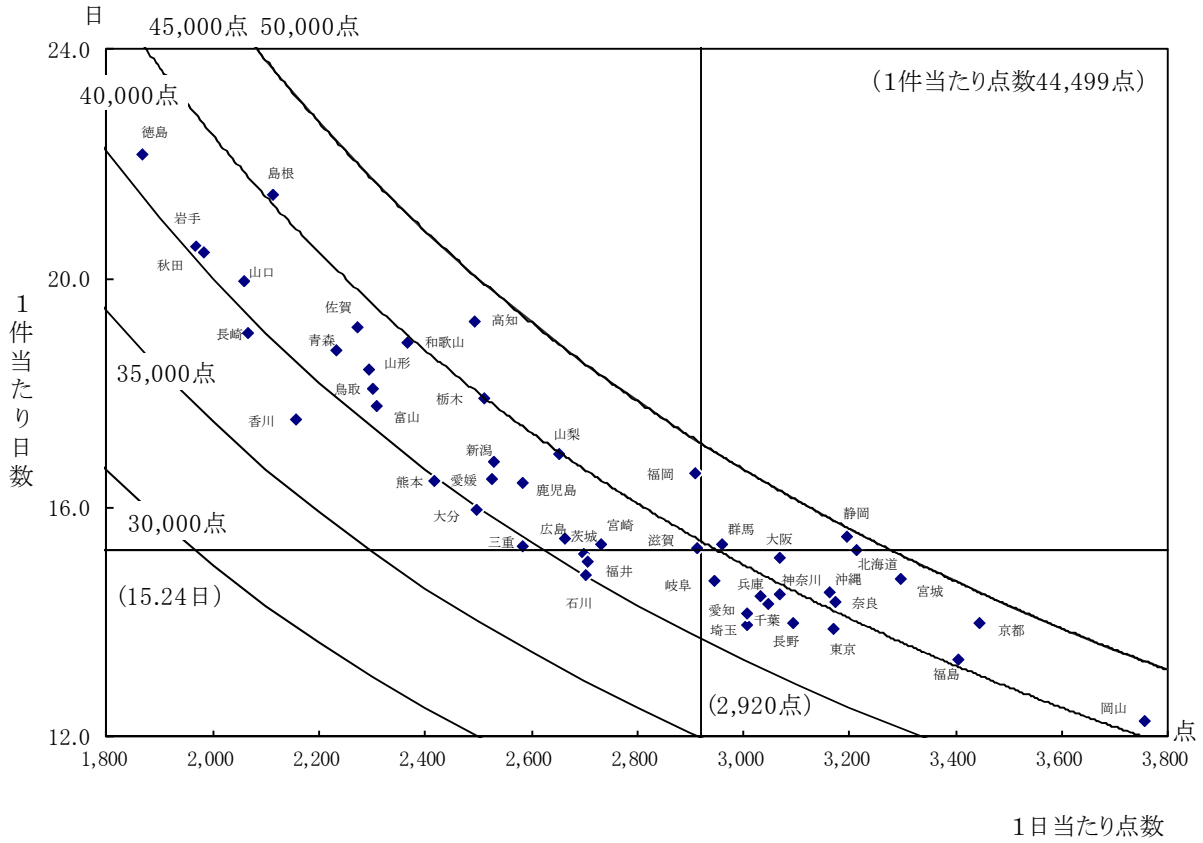

(1) 医科法人病院

医科法人病院における入院の診療諸率を全国で見ると、1件当たり点数は44,499点、1件当たり日数は15.24日、1日当たり点数は2,920点である。

1件当たり点数の最高と最低の差は約1.3倍となっている。

なお、相関図には、食事・生活療養費については含まれていない。

図P 医科個人診療所における入院外の診療諸率

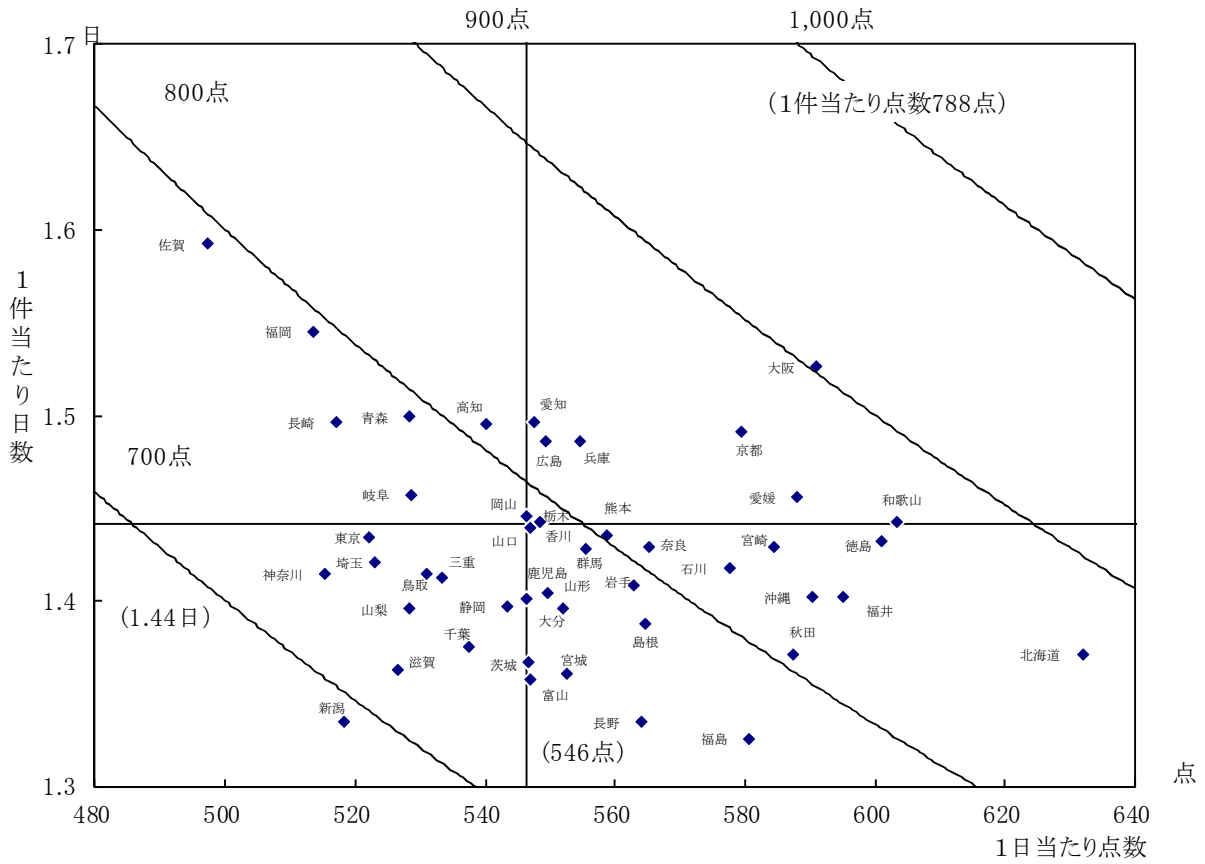

(2) 医科個人診療所

医科個人診療所における入院外の診療諸率を全国で見ると、1件あたり点数は788点、1件あたり日数は1.44日、1日あたり点数は546点である。

1件あたり点数の最高と最低の差は約1.3倍となっている。

図Q 歯科診療の診療諸率

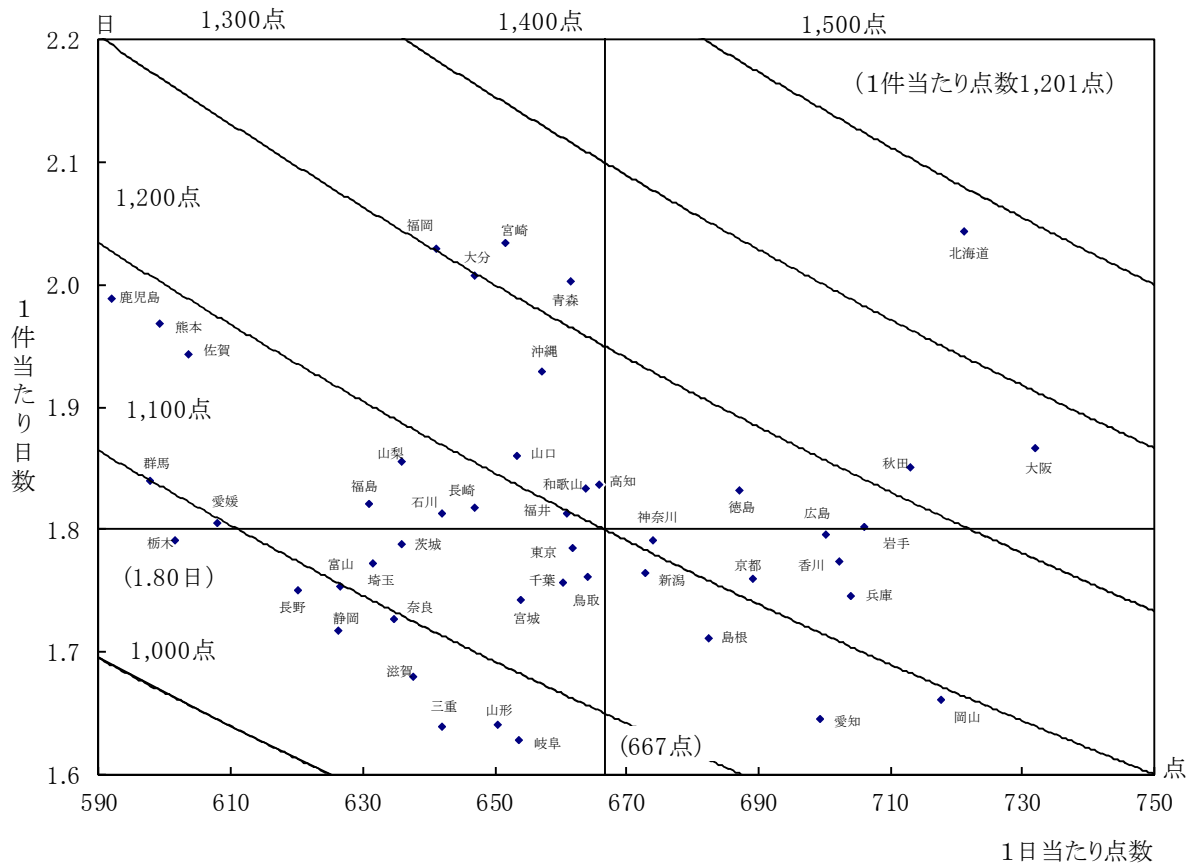

(3) 歯科診療

診療諸率を全国で見ると、1件当たり点数は1,201点、1件当たり日数は1.80日、1日当たり点数は667点である。

1件当たり点数の最高と最低の差は約1.4倍となっている。

なお、相関図には、食事・生活療養費については含まれていない。

表14 都道府県別診療諸率

都道府県別	医科法人病院（入院）			医科個人診療所（入院外）			歯科診療		
	1件当たり 点数	1件当たり 日数	1日当たり 点数	1件当たり 点数	1件当たり 日数	1日当たり 点数	1件当たり 点数	1件当たり 日数	1日当たり 点数
全 国	44,499	15.24	2,920	788	1.44	546	1,201	1.80	667
北海道	48,984	15.25	3,213	867	1.37	632	1,474	2.04	721
青森	43,509	19.15	2,272	792	1.50	528	1,325	2.00	662
岩手	40,469	20.54	1,970	793	1.41	563	1,273	1.80	706
宮城	45,856	14.50	3,162	742	1.36	547	1,139	1.74	654
秋田	40,511	20.44	1,982	805	1.37	588	1,320	1.85	713
山形	42,235	18.42	2,293	771	1.40	552	1,067	1.64	650
福島	45,378	13.32	3,406	770	1.33	581	1,149	1.82	631
茨城	40,955	15.18	2,698	747	1.37	547	1,136	1.79	636
栃木	44,999	17.91	2,513	792	1.44	549	1,077	1.79	601
群馬	44,564	15.30	2,913	802	1.44	559	1,100	1.84	598
埼玉	41,973	13.96	3,007	743	1.42	523	1,120	1.77	632
千葉	43,647	14.33	3,046	739	1.38	538	1,160	1.76	660
東京都	43,961	13.88	3,168	749	1.43	522	1,181	1.78	662
神奈川県	44,377	14.47	3,067	729	1.41	515	1,208	1.79	674
新潟	42,429	16.78	2,528	692	1.33	518	1,187	1.76	673
富山	41,649	18.08	2,303	752	1.36	553	1,076	1.72	626
石川	40,041	14.81	2,703	819	1.42	577	1,176	1.82	647
福井	40,754	15.06	2,707	835	1.40	595	1,198	1.81	661
山梨	44,943	16.93	2,654	737	1.40	528	1,180	1.86	636
長野	43,209	13.97	3,094	753	1.33	564	1,086	1.75	620
岐阜	43,353	14.71	2,947	770	1.46	529	1,065	1.63	654
静岡	49,435	15.47	3,195	759	1.40	543	1,099	1.75	627
愛知県	42,528	14.14	3,007	819	1.50	547	1,151	1.65	699
三重	39,576	15.32	2,583	753	1.41	533	1,053	1.64	642
滋賀	45,490	15.37	2,960	718	1.36	526	1,071	1.68	638
京都	48,151	13.97	3,446	864	1.49	579	1,213	1.76	689
大阪	46,366	15.12	3,067	902	1.53	591	1,366	1.87	732
兵庫県	43,782	14.43	3,034	824	1.49	555	1,229	1.75	704
奈良	48,583	14.74	3,296	807	1.43	565	1,096	1.73	635
和歌山	44,711	18.88	2,368	870	1.44	603	1,217	1.83	664
鳥取	40,977	17.76	2,307	751	1.42	531	1,170	1.76	664
島根	45,402	21.47	2,115	784	1.39	565	1,168	1.71	682
岡山	46,114	12.28	3,755	790	1.45	546	1,192	1.66	718
広島	41,167	15.45	2,665	816	1.49	549	1,258	1.80	700
山口	41,037	19.94	2,058	787	1.44	547	1,216	1.86	653
徳島	41,377	22.18	1,865	861	1.43	601	1,259	1.83	687
香川	37,821	17.53	2,157	791	1.44	548	1,246	1.77	702
愛媛	41,660	16.50	2,525	856	1.46	588	1,097	1.81	608
高知	47,989	19.26	2,492	808	1.50	540	1,224	1.84	666
福岡	48,322	16.61	2,910	794	1.55	514	1,301	2.03	641
佐賀	41,832	18.73	2,233	792	1.59	497	1,173	1.94	604
長崎	39,373	19.06	2,066	774	1.50	517	1,164	1.81	642
熊本	39,777	16.45	2,419	793	1.43	556	1,179	1.97	599
大分	39,801	15.95	2,495	765	1.40	546	1,299	2.01	647
宮崎	41,919	15.34	2,732	835	1.43	584	1,326	2.03	652
鹿児島	42,470	16.43	2,585	772	1.40	549	1,177	1.99	592
沖縄	45,526	14.34	3,175	828	1.40	590	1,268	1.93	657

IV 統 計 表

第 1 表	診療報酬算定件数・日数及び点数（食事・生活療養費基準額）の状況	
(1)	医科計	30
(2)	医科－入院	31
(3)	医科－入院外	32
(4)	歯科	33
(5)	食事・生活療養費計	34
第 2 表	診療報酬算定件数・日数及び点数（食事・生活療養費基準額）の状況（諸率）	
(1)	医科計	35
(2)	医科－入院	36
(3)	医科－入院外	37
(4)	歯科	38
(5)	食事・生活療養費計	39
第 3 表	診療報酬確定額の金額階級別の状況（医療機関数）	
(1)	医科（病院）	40
(2)	医科（診療所）	41
(3)	歯科（病院）	42
(4)	歯科（診療所）	43
第 4 表	診療報酬確定額の金額階級別の状況（金額）	
(1)	医科（病院）	44
(2)	医科（診療所）	45
(3)	歯科（病院）	46
(4)	歯科（診療所）	47
第 5 表	都道府県別医療機関別医療機関数及び算定件数	
(1)	医科	48
(2)	歯科	49
第 6 表	都道府県別医療機関別診療諸率	
(1)	医科計（入院）（入院外）	50
(2)	医科－病院計（入院）（入院外）	52
(3)	医科－国公立病院（入院）（入院外）	54
(4)	医科－大学病院（入院）（入院外）	56
(5)	医科－法人病院（入院）（入院外）	58
(6)	医科－個人病院（入院）（入院外）	60
(7)	医科－診療所計（入院）（入院外）	62
(8)	医科－公的診療所（入院）（入院外）	64
(9)	医科－法人診療所（入院）（入院外）	66
(10)	医科－個人診療所（入院）（入院外）	68
(11)	歯科計	70
(12)	歯科－病院	71
(13)	歯科－診療所	72
(14)	医科計－食事・生活療養費	73
(15)	（医科－病院）食事・生活療養費	74
(16)	（医科－診療所）食事・生活療養費	75
(17)	（歯科計）食事・生活療養費	76

第1表(1) 診療報酬算定件数・日数及び点数の状況(医科計)

医療機関別	医機 関 療数	割 合	計			医 療 保 険						そ の 他				
			件 数	日 数	点 数	計			高 齢 者 (再 掲)			件 数	日 数	点 数		
						件 数	日 数	点 数	件 数	日 数	点 数					
総 計	93,391	100.0	41,057,384	69,032,045	81,537,449,631	38,633,715	60,642,703	68,423,362,811	1,207,269	2,339,307	3,560,788,341	2,423,670	8,389,342	13,114,086,820		
病 院	合 計	8,541	9.1	9,642,498	21,818,118	52,598,211,382	8,611,636	16,749,037	42,280,353,932	368,822	900,699	2,536,166,381	1,030,862	5,069,081	10,317,857,451	
	計	1,558	1.7	3,448,923	7,056,494	20,740,175,680	3,170,832	6,178,400	18,125,567,627	136,309	313,954	1,038,436,004	278,091	878,095	2,614,608,053	
	国 立	12	0.0	690	1,228	6,020,856	649	1,129	5,534,547	30	48	245,390	40	99	486,310	
	公 立	209	0.2	461,629	1,083,694	3,464,278,721	416,841	919,956	2,949,095,819	19,225	47,521	162,008,899	44,788	163,738	515,182,902	
	公 立	952	1.0	1,805,963	3,646,056	10,262,815,105	1,659,167	3,188,844	8,999,091,564	68,027	155,348	490,367,011	146,797	457,212	1,263,723,541	
	公 的	385	0.4	1,180,641	2,325,517	7,007,060,997	1,094,176	2,068,470	6,171,845,697	49,026	111,037	385,814,704	86,465	257,047	835,215,300	
	計	168	0.2	1,234,382	2,479,973	9,586,486,395	1,150,215	2,268,230	8,785,452,982	46,625	102,886	418,662,681	84,168	211,743	801,033,413	
	大 学	47	0.1	375,326	820,721	3,502,993,078	353,041	763,600	3,271,248,853	13,324	31,765	140,449,167	22,285	57,121	231,744,225	
	公 立	13	0.0	102,723	215,341	875,325,055	93,009	191,566	781,406,445	4,089	9,298	39,238,156	9,714	23,776	93,918,610	
	私 立	108	0.1	756,334	1,443,911	5,208,168,261	704,165	1,313,065	4,732,797,683	29,213	61,822	238,975,359	52,169	130,846	475,370,578	
	法 人	計	6,538	7.0	4,839,015	11,982,247	21,871,160,468	4,185,295	8,115,128	15,131,524,371	181,440	472,685	1,062,715,911	653,720	3,867,120	6,739,636,097
	医 療 法 人	5,778	6.2	3,838,030	9,743,946	16,648,355,393	3,307,722	6,410,546	11,051,354,120	145,226	387,273	809,734,622	530,307	3,333,400	5,597,001,272	
	社 会 福 祉 法 人	205	0.2	202,489	506,556	1,051,856,737	176,464	400,586	844,692,401	5,811	13,708	37,782,904	26,025	105,970	207,164,335	
	そ の 他 の 法 人	555	0.6	798,497	1,731,745	4,170,948,339	701,109	1,303,996	3,235,477,850	30,403	71,704	215,198,385	97,388	427,749	935,470,490	
	個 人	278	0.3	120,178	299,404	400,388,839	105,295	187,280	237,808,952	4,448	11,175	16,351,786	14,883	112,123	162,579,888	
診 療 所	合 計	84,849	90.9	31,414,886	47,213,927	28,939,238,249	30,022,078	43,893,666	26,143,008,879	838,448	1,438,608	1,024,621,960	1,392,808	3,320,262	2,796,229,369	
	計	1,790	1.9	277,911	348,467	289,072,566	266,725	328,114	272,353,321	6,654	9,199	8,484,114	11,186	20,353	16,719,245	
	国 公 立	1,653	1.8	263,935	330,088	273,085,312	253,055	310,389	256,804,244	6,167	8,546	7,640,376	10,880	19,698	16,281,068	
	公 的	137	0.1	13,977	18,380	15,987,254	13,670	17,725	15,549,077	487	653	843,738	306	655	438,177	
	計	41,566	44.5	18,069,432	27,975,666	18,215,470,114	17,195,781	25,760,867	16,188,570,063	497,813	882,112	660,741,310	873,651	2,214,799	2,026,900,051	
	法 人	医 療 法 人	39,602	42.4	17,620,004	27,353,822	17,673,418,899	16,788,976	25,235,225	15,733,890,891	485,482	864,232	642,662,220	831,028	2,118,597	1,939,528,008
	社 会 福 祉 法 人	709	0.8	49,664	98,863	65,218,588	40,239	65,279	48,416,310	1,013	2,174	2,067,962	9,425	33,584	16,802,278	
	そ の 他 の 法 人	1,255	1.3	399,765	522,981	476,832,627	366,566	460,363	406,262,861	11,319	15,707	16,011,127	33,199	62,618	70,569,766	
	個 人	41,494	44.4	13,067,543	18,889,794	10,434,695,569	12,559,572	17,804,685	9,682,085,496	333,981	547,296	355,396,537	507,970	1,085,109	752,610,073	

注：「医療機関数」は、各月の請求のあった医療機関数の年度計を12か月で除したものである。

第1表(2) 診療報酬算定件数・日数及び点数の状況(医科一入院)

医療機関別	計			医 療 保 険						そ の 他			
	計			高 齢 者 (再 掲)									
	件 数	日 数	点 数	件 数	日 数	点 数	件 数	日 数	点 数	件 数	日 数	点 数	
総 計	742,657	8,797,970	35,177,512,120	577,262	5,483,945	27,186,951,235	29,811	379,687	1,747,007,287	165,396	3,314,025	7,990,560,885	
病 院	合 計	676,627	8,417,745	34,273,952,401	515,002	5,163,680	26,379,337,964	28,607	369,188	1,713,998,475	161,625	3,254,065	7,894,614,437
	計	262,797	2,546,880	13,594,004,977	229,608	2,079,309	11,672,342,453	11,380	126,215	694,909,931	33,189	467,571	1,921,662,525
	国 立	40	458	5,304,673	36	406	4,863,795	2	13	208,803	4	51	440,878
	公 立	43,706	502,561	2,463,444,062	37,346	401,214	2,050,019,558	1,868	22,442	116,510,996	6,360	101,348	413,424,503
	公 立	132,168	1,267,742	6,722,554,131	115,394	1,030,190	5,800,489,262	5,431	59,887	324,798,862	16,774	237,551	922,064,869
	公 的	86,883	776,119	4,402,702,112	76,832	647,499	3,816,969,837	4,080	43,873	253,391,270	10,051	128,620	585,732,275
	計	90,200	919,957	6,333,211,532	82,281	825,711	5,769,623,048	3,865	41,218	282,270,642	7,919	94,246	563,588,484
	大 学	31,911	356,460	2,489,969,965	29,689	329,362	2,318,698,851	1,279	14,634	101,330,503	2,223	27,098	171,271,113
	公 立	7,996	85,242	592,968,430	7,086	74,762	526,800,262	353	3,777	26,611,956	910	10,479	66,168,168
	私 立	50,292	478,255	3,250,273,138	45,506	421,586	2,924,123,935	2,233	22,807	154,328,184	4,786	56,669	326,149,203
	法 人	317,244	4,833,936	14,116,919,605	200,029	2,222,640	8,838,312,535	13,148	198,008	727,561,848	117,215	2,611,296	5,278,607,070
	医 療 法 人	247,857	3,975,510	10,721,430,848	148,126	1,690,827	6,312,033,450	10,218	162,062	554,799,095	99,730	2,284,683	4,409,397,398
	社 会 福 祉 法 人	13,782	204,471	714,334,713	10,686	143,624	558,499,438	429	5,252	25,654,365	3,097	60,847	155,835,276
	そ の 他 の 法 人	55,605	653,955	2,681,154,044	41,217	388,189	1,967,779,647	2,501	30,693	147,108,389	14,388	265,766	713,374,396
	個 人	6,387	116,973	229,816,286	3,085	36,021	99,059,928	214	3,747	9,256,054	3,302	80,953	130,756,359
	療 所	合 計	66,030	380,224	903,559,719	62,259	320,265	807,613,272	1,204	10,499	33,008,811	3,771	59,960
計		287	2,332	3,510,286	213	1,234	2,081,599	7	59	92,171	74	1,099	1,428,687
国 公 立		287	2,332	3,510,286	213	1,234	2,081,599	7	59	92,171	74	1,099	1,428,687
公 的		—	—	—	—	—	—	—	—	—	—	—	—
計		54,044	309,380	749,225,501	50,999	262,554	670,361,776	987	8,849	27,793,006	3,046	46,826	78,863,724
法 人		53,572	306,250	740,765,939	50,589	260,299	663,183,965	971	8,725	27,416,423	2,984	45,951	77,581,974
社 会 福 祉 法 人		28	364	602,175	14	110	286,739	1	23	33,682	14	254	315,437
そ の 他 の 法 人		444	2,766	7,857,387	396	2,144	6,891,073	15	101	342,901	48	622	966,313
個 人		11,699	68,512	150,823,933	11,048	56,477	135,169,896	210	1,592	5,123,634	651	12,035	15,654,036

第1表(3) 診療報酬算定件数・日数及び点数の状況(医科一入院外)

医療機関別	計			医療保険						その他				
				計			高齢者(再掲)							
	件数	日数	点数	件数	日数	点数	件数	日数	点数	件数	日数	点数		
総計	40,314,727	60,234,076	46,359,937,511	38,056,453	55,158,758	41,236,411,576	1,177,459	1,959,620	1,813,781,054	2,258,274	5,075,317	5,123,525,935		
病院	合計	8,965,871	13,400,373	18,324,258,981	8,096,634	11,585,357	15,901,015,968	340,215	531,511	822,167,906	869,237	1,815,016	2,423,243,013	
	計	3,186,126	4,509,615	7,146,170,703	2,941,224	4,099,090	6,453,225,175	124,929	187,739	343,526,072	244,902	410,524	692,945,528	
	国公立	650	770	716,183	613	723	670,751	29	35	36,587	37	47	45,432	
	国立病院 機構等	417,923	581,132	1,000,834,660	379,495	518,743	899,076,261	17,357	25,079	45,497,903	38,428	62,390	101,758,399	
	公立	1,673,796	2,378,314	3,540,260,975	1,543,773	2,158,654	3,198,602,303	62,597	95,461	165,568,148	130,023	219,660	341,658,672	
	その他の 公的	1,093,758	1,549,398	2,604,358,885	1,017,344	1,420,971	2,354,875,860	44,946	67,164	132,423,434	76,414	128,427	249,483,025	
	大	計	1,144,183	1,560,016	3,253,274,862	1,067,934	1,442,519	3,015,829,934	42,760	61,668	136,392,039	76,249	117,497	237,444,929
	学	国立	343,414	464,261	1,013,023,114	323,352	434,237	952,550,002	12,045	17,132	39,118,664	20,062	30,023	60,473,112
	公立	94,727	130,100	282,356,625	85,923	116,803	254,606,183	3,735	5,521	12,626,201	8,804	13,296	27,750,442	
	私立	706,042	965,656	1,957,895,123	658,659	891,479	1,808,673,749	26,980	39,015	84,647,175	47,383	74,177	149,221,375	
	法	計	4,521,771	7,148,312	7,754,240,863	3,985,266	5,892,488	6,293,211,836	168,292	274,677	335,154,062	536,505	1,255,824	1,461,029,028
	医療法人	3,590,173	5,768,436	5,926,924,545	3,159,596	4,719,719	4,739,320,670	135,007	225,211	254,935,527	430,577	1,048,717	1,187,603,875	
	社会福祉 人	188,706	302,085	337,522,023	165,778	256,962	286,192,964	5,382	8,456	12,128,539	22,929	45,123	51,329,060	
	その他の 法人	742,891	1,077,790	1,489,794,295	659,892	915,807	1,267,698,202	27,903	41,011	68,089,996	83,000	161,984	222,096,093	
	個人	113,791	182,431	170,572,553	102,210	151,260	138,749,024	4,235	7,427	7,095,732	11,581	31,171	31,823,529	
診療所	合計	31,348,856	46,833,703	28,035,678,529	29,959,819	43,573,401	25,335,395,608	837,243	1,428,109	991,613,148	1,389,037	3,260,302	2,700,282,922	
	計	277,625	346,135	285,562,280	266,513	326,880	270,271,722	6,647	9,141	8,391,942	11,112	19,255	15,290,558	
	国公立	263,648	327,755	269,575,026	252,842	309,156	254,722,645	6,160	8,488	7,548,204	10,806	18,600	14,852,381	
	その他の 公的	13,977	18,380	15,987,254	13,670	17,725	15,549,077	487	653	843,738	306	655	438,177	
	法	計	18,015,388	27,666,286	17,466,244,613	17,144,782	25,498,313	15,518,208,286	496,826	873,264	632,948,304	870,606	2,167,973	1,948,036,327
	医療法人	17,566,431	27,047,572	16,932,652,961	16,738,387	24,974,926	15,070,706,927	484,511	855,507	615,245,797	828,044	2,072,646	1,861,946,034	
	社会福祉 人	49,636	98,500	64,616,413	40,225	65,169	48,129,571	1,011	2,151	2,034,280	9,411	33,331	16,486,841	
	その他の 法人	399,321	520,215	468,975,240	366,170	458,219	399,371,788	11,303	15,605	15,668,226	33,151	61,996	69,603,452	
	個人	13,055,844	18,821,282	10,283,871,636	12,548,525	17,748,208	9,546,915,599	333,771	545,705	350,272,902	507,319	1,073,074	736,956,037	

第1表(4) 診療報酬算定件数・日数及び点数の状況(歯科)

医療機関別	医 機 関 療 数	割 合	計			医 療 保 険						そ の 他				
			件 数	日 数	点 数	計			高 齢 者 (再 掲)			件 数	日 数	点 数		
						件 数	日 数	点 数	件 数	日 数	点 数					
総 計	69,294	100.0	9,986,883	17,986,362	11,992,490,393	9,675,548	17,263,909	11,415,062,851	225,573	450,128	303,443,369	311,335	722,453	577,427,542		
病 院	合 計	1,706	2.5	346,667	580,261	573,388,502	318,501	523,724	529,766,912	11,811	20,466	15,440,303	28,166	56,537	43,621,591	
	計	678	1.0	104,470	177,943	199,914,399	96,615	162,850	186,977,457	3,559	6,331	5,273,802	7,855	15,093	12,936,942	
	国 立 療 養 所	5	0.0	15	20	9,211	14	20	9,116	—	—	—	0	0	95	
	公 立 国 立 病 院 機 構 等	133	0.2	12,394	21,632	22,444,604	11,020	18,981	20,217,014	434	780	617,910	1,375	2,651	2,227,591	
	公 立	376	0.5	60,530	102,361	115,300,348	56,292	94,157	108,468,494	1,905	3,396	2,848,181	4,239	8,204	6,831,854	
	公 的 そ の 他 の 公 的	164	0.2	31,531	53,931	62,160,236	29,289	49,693	58,282,834	1,220	2,155	1,807,711	2,241	4,238	3,877,402	
	大 学	計	127	0.2	144,983	229,716	221,574,064	138,357	217,878	211,545,899	4,785	7,841	5,744,538	6,626	11,839	10,028,165
	大 学	国 立	43	0.1	53,764	86,056	96,962,246	50,927	80,944	91,946,783	1,892	3,107	2,617,970	2,837	5,112	5,015,464
	大 学	公 立	11	0.0	4,587	8,246	11,460,897	4,177	7,433	10,619,138	165	303	333,827	410	814	841,760
	大 学	私 立	74	0.1	86,633	135,414	113,150,920	83,254	129,501	108,979,979	2,728	4,431	2,792,742	3,379	5,913	4,170,941
	法 人	計	889	1.3	96,116	170,556	150,314,098	82,635	141,446	129,961,921	3,423	6,216	4,365,215	13,481	29,110	20,352,177
	法 人	医 療 法 人	693	1.0	70,689	128,764	109,415,436	60,350	105,915	93,776,424	2,577	4,733	3,289,236	10,338	22,850	15,639,011
	法 人	社 会 福 祉 法 人	73	0.1	6,552	9,716	8,499,831	5,734	8,205	7,437,822	132	235	155,847	818	1,510	1,062,009
	法 人	そ の 他 の 法 人	123	0.2	18,875	32,076	32,398,832	16,551	27,326	28,747,675	714	1,249	920,132	2,325	4,750	3,651,157
	個 人	個 人	12	0.0	1,099	2,047	1,585,941	894	1,551	1,281,634	44	78	56,748	205	496	304,307
療 所	合 計	67,588	97.5	9,640,216	17,406,101	11,419,101,891	9,357,047	16,740,186	10,885,295,939	213,761	429,662	288,003,066	283,169	665,915	533,805,951	
	公 的	計	434	0.6	18,378	30,371	20,124,511	17,726	29,121	19,143,761	534	1,008	696,331	651	1,250	980,750
	公 的	国 公 立	409	0.6	17,329	28,535	19,019,638	16,713	27,352	18,088,735	486	932	648,032	616	1,182	930,903
	公 的	そ の 他 の 公 的	26	0.0	1,049	1,836	1,104,874	1,013	1,769	1,055,026	48	76	48,299	35	67	49,847
	法 人	計	13,281	19.2	3,266,575	5,720,577	3,892,642,897	3,163,228	5,485,931	3,698,701,220	58,646	112,027	78,689,909	103,348	234,645	193,941,677
	法 人	医 療 法 人	12,863	18.6	3,197,482	5,611,621	3,814,281,166	3,099,292	5,386,380	3,628,299,381	57,114	109,364	76,841,656	98,191	225,241	185,981,785
	法 人	社 会 福 祉 法 人	55	0.1	2,067	3,351	2,430,373	1,646	2,595	1,898,665	34	72	47,903	422	755	531,708
	法 人	そ の 他 の 法 人	362	0.5	67,026	105,605	75,931,358	62,291	96,956	68,503,174	1,498	2,592	1,800,351	4,735	8,649	7,428,184
	個 人	個 人	53,873	77.7	6,355,263	11,655,154	7,506,334,482	6,176,092	11,225,134	7,167,450,958	154,581	316,627	208,616,826	179,171	430,020	338,883,524

注:「医療機関数」は、各月の請求のあった医療機関数の年度計を12か月で除したものである。

第1表(5) 診療報酬算定件数・日数及び食事・生活療養費基準額の状況(食事・生活療養費計)

医療機関別	計			医療保険						その他				
	計			高年齢者(再掲)										
	件数	回数	基準額	件数	回数	基準額	件数	回数	基準額	件数	回数	基準額		
総計	666,397	21,289,879	14,265,008,580	510,869	12,462,309	8,275,097,091	28,466	942,869	646,054,215	155,529	8,827,570	5,989,911,489		
病院	合計	625,026	20,589,400	13,874,393,864	472,721	11,910,591	7,973,053,595	27,480	917,445	630,864,973	152,305	8,678,810	5,901,340,269	
	計	239,970	5,679,862	3,821,284,538	209,860	4,578,119	3,069,886,451	10,921	300,678	205,662,782	30,110	1,101,743	751,398,088	
	国立療養所	38	1,074	744,634	34	932	645,272	2	32	22,177	4	142	99,362	
	国立病院機構等	39,782	1,138,924	766,114,196	34,360	922,591	619,072,046	1,798	54,273	37,045,965	5,422	216,333	147,042,150	
	公立	120,284	2,810,103	1,886,595,814	104,964	2,238,865	1,497,675,668	5,199	141,751	96,864,403	15,320	571,238	388,920,146	
	その他の公的	79,865	1,729,762	1,167,829,894	70,501	1,415,732	952,493,465	3,923	104,622	71,730,237	9,364	314,030	215,336,430	
	計	86,553	2,110,811	1,412,490,348	79,060	1,881,619	1,256,678,443	3,769	97,841	66,442,228	7,493	229,192	155,811,905	
	国立	31,102	834,149	559,701,846	28,954	767,219	514,065,964	1,266	35,463	24,109,251	2,147	66,930	45,635,883	
	公立	7,645	194,944	130,248,703	6,781	169,420	112,960,323	346	8,915	6,037,217	864	25,525	17,288,380	
	私立	47,806	1,081,718	722,539,798	43,325	944,980	629,652,157	2,157	53,463	36,295,761	4,481	136,738	92,887,642	
	計	292,649	12,493,408	8,432,637,338	181,041	5,362,226	3,588,108,388	12,585	509,024	351,926,080	111,608	7,131,183	4,844,528,950	
	医療法人	228,726	10,391,534	7,014,281,779	133,636	4,130,865	2,763,253,276	9,781	420,119	290,724,352	95,089	6,260,670	4,251,028,504	
	社会福祉人	12,474	497,433	332,363,242	9,594	339,558	225,034,096	408	12,728	8,774,437	2,880	157,875	107,329,146	
	その他の法人	51,450	1,604,441	1,085,992,317	37,811	891,804	599,821,016	2,397	76,176	52,427,290	13,639	712,637	486,171,301	
	個人	5,854	305,319	207,981,640	2,759	88,627	58,380,314	205	9,902	6,833,883	3,095	216,692	149,601,326	
	診療所	合計	41,371	700,479	390,614,716	38,148	551,719	302,043,496	986	25,424	15,189,242	3,223	148,761	88,571,220
		計	162	5,037	2,871,685	101	2,366	1,313,647	6	147	84,472	61	2,671	1,558,039
公立		162	5,037	2,871,685	101	2,366	1,313,647	6	147	84,472	61	2,671	1,558,039	
その他の公的		—	—	—	—	—	—	—	—	—	—	—	—	
計		34,098	567,479	318,538,020	31,513	453,309	249,539,286	828	21,624	13,029,457	2,585	114,170	68,998,734	
医療法人		33,788	561,074	314,583,994	31,258	449,081	246,965,795	814	21,354	12,862,689	2,530	111,993	67,618,199	
社会福祉人		22	870	549,158	10	223	139,261	1	64	38,121	12	647	409,897	
その他の法人		288	5,535	3,404,868	245	4,006	2,434,229	14	206	128,647	43	1,530	970,639	
個人		7,111	127,963	69,205,011	6,534	96,043	51,190,563	152	3,654	2,075,313	577	31,920	18,014,448	

第2表(1) 診療報酬算定件数・日数及び点数の状況(諸率) (医科計)

医療機関別		計			医療保険						その他		
					計			高齢者(再掲)					
		1件当たり点数	1件当たり日数	1日当たり点数	1件当たり点数	1件当たり日数	1日当たり点数	1件当たり点数	1件当たり日数	1日当たり点数	1件当たり点数	1件当たり日数	1日当たり点数
総計		1,985.9	1.68	1,181.2	1,771.1	1.57	1,128.3	2,949.5	1.94	1,522.2	5,410.8	3.46	1,563.2
病院	合計	5,454.8	2.26	2,410.8	4,909.7	1.94	2,524.3	6,876.4	2.44	2,815.8	10,009.0	4.92	2,035.4
	計	6,013.5	2.05	2,939.2	5,716.3	1.95	2,933.7	7,618.3	2.30	3,307.6	9,402.0	3.16	2,977.6
	国立	8,728.0	1.78	4,903.6	8,522.3	1.74	4,901.1	8,134.5	1.59	5,103.4	12,032.4	2.44	4,933.0
	公立	7,504.5	2.35	3,196.7	7,074.9	2.21	3,205.7	8,427.0	2.47	3,409.2	11,502.6	3.66	3,146.4
	公的	5,682.7	2.02	2,814.8	5,423.9	1.92	2,822.1	7,208.4	2.28	3,156.6	8,608.7	3.11	2,764.0
	その他	5,935.0	1.97	3,013.1	5,640.6	1.89	2,983.8	7,869.6	2.26	3,474.7	9,659.5	2.97	3,249.3
	計	7,766.2	2.01	3,865.6	7,638.1	1.97	3,873.3	8,979.4	2.21	4,069.2	9,517.1	2.52	3,783.0
	大学	9,333.2	2.19	4,268.2	9,265.9	2.16	4,284.0	10,541.5	2.38	4,421.4	10,399.2	2.56	4,057.1
	公立	8,521.2	2.10	4,064.8	8,401.4	2.06	4,079.1	9,597.0	2.27	4,220.0	9,668.5	2.45	3,950.2
	私立	6,886.1	1.91	3,607.0	6,721.2	1.86	3,604.4	8,180.6	2.12	3,865.5	9,112.1	2.51	3,633.1
	法	4,519.8	2.48	1,825.3	3,615.4	1.94	1,864.6	5,857.1	2.61	2,248.3	10,309.7	5.92	1,742.8
	医療法人	4,337.7	2.54	1,708.6	3,341.1	1.94	1,723.9	5,575.7	2.67	2,090.9	10,554.3	6.29	1,679.1
	社会福祉人	5,194.6	2.50	2,076.5	4,786.8	2.27	2,108.6	6,502.0	2.36	2,756.2	7,960.2	4.07	1,954.9
	その他法人	5,223.5	2.17	2,408.5	4,614.8	1.86	2,481.2	7,078.1	2.36	3,001.2	9,605.6	4.39	2,187.0
	個人	3,331.6	2.49	1,337.3	2,258.5	1.78	1,269.8	3,675.9	2.51	1,463.3	10,923.6	7.53	1,450.0
診療所	合計	921.2	1.50	612.9	870.8	1.46	595.6	1,222.0	1.72	712.2	2,007.6	2.38	842.2
	計	1,040.2	1.25	829.6	1,021.1	1.23	830.1	1,275.1	1.38	922.3	1,494.6	1.82	821.5
	公立	1,034.7	1.25	827.3	1,014.8	1.23	827.4	1,238.9	1.39	894.0	1,496.4	1.81	826.5
	公的	1,143.9	1.32	869.8	1,137.4	1.30	877.3	1,734.0	1.34	1,292.3	1,431.6	2.14	669.1
	計	1,008.1	1.55	651.1	941.4	1.50	628.4	1,327.3	1.77	749.0	2,320.0	2.54	915.2
	医療法人	1,003.0	1.55	646.1	937.2	1.50	623.5	1,323.8	1.78	743.6	2,333.9	2.55	915.5
	社会福祉人	1,313.2	1.99	659.7	1,203.2	1.62	741.7	2,042.4	2.15	951.1	1,782.8	3.56	500.3
	その他法人	1,192.8	1.31	911.8	1,108.3	1.26	882.5	1,414.6	1.39	1,019.4	2,125.7	1.89	1,127.0
	個人	798.5	1.45	552.4	770.9	1.42	543.8	1,064.1	1.64	649.4	1,481.6	2.14	693.6

第2表(2) 診療報酬算定件数・日数及び点数の状況(諸率) (医科-入院)

医療機関別		計			医 療 保 険						そ の 他		
					計			高 齢 者 (再 掲)					
		1件当たり点数	1件当たり日数	1日当たり点数	1件当たり点数	1件当たり日数	1日当たり点数	1件当たり点数	1件当たり日数	1日当たり点数	1件当たり点数	1件当たり日数	1日当たり点数
総 計		点 47,367.1	日 11.85	点 3,998.4	点 47,096.4	日 9.50	点 4,957.6	点 58,603.3	日 12.74	点 4,601.2	点 48,311.8	日 20.04	点 2,411.1
病 院	合 計	50,654.1	12.44	4,071.6	51,221.8	10.03	5,108.6	59,916.4	12.91	4,642.6	48,845.3	20.13	2,426.1
	計	51,728.2	9.69	5,337.5	50,836.0	9.06	5,613.6	61,065.9	11.09	5,505.8	57,901.2	14.09	4,109.9
	国 立	132,893.7	11.47	11,590.7	134,482.8	11.24	11,970.0	131,875.4	8.16	16,165.4	117,567.4	13.69	8,588.5
	公 立	56,363.7	11.50	4,901.8	54,892.6	10.74	5,109.5	62,388.8	12.02	5,191.6	65,001.3	15.93	4,079.3
	公 立	50,863.9	9.59	5,302.8	50,266.9	8.93	5,630.5	59,809.2	11.03	5,423.5	54,971.3	14.16	3,881.5
	公 的	50,674.0	8.93	5,672.7	49,679.5	8.43	5,894.9	62,105.7	10.75	5,775.6	58,275.5	12.80	4,554.0
	計	70,213.2	10.20	6,884.2	70,121.0	10.04	6,987.5	73,029.4	10.66	6,848.2	71,171.4	11.90	5,980.0
	大 国 立	78,028.0	11.17	6,985.3	78,100.7	11.09	7,040.0	79,226.4	11.44	6,924.4	77,056.6	12.19	6,320.5
	公 立	74,156.6	10.66	6,956.3	74,342.1	10.55	7,046.3	75,352.4	10.70	7,045.5	72,712.3	11.52	6,314.2
	私 立	64,627.7	9.51	6,796.1	64,257.8	9.26	6,936.0	69,112.5	10.21	6,766.6	68,145.3	11.84	5,755.3
	計	44,498.6	15.24	2,920.4	44,185.1	11.11	3,976.5	55,336.0	15.06	3,674.4	45,033.5	22.28	2,021.5
	法 人	43,256.6	16.04	2,696.9	42,612.5	11.41	3,733.1	54,294.5	15.86	3,423.4	44,213.2	22.91	1,930.0
	法 人	51,830.1	14.84	3,493.6	52,266.2	13.44	3,888.6	59,788.8	12.24	4,884.4	50,324.9	19.65	2,561.1
	法 人	48,217.8	11.76	4,099.9	47,741.9	9.42	5,069.1	58,827.7	12.27	4,792.9	49,580.9	18.47	2,684.2
	個 人	35,982.4	18.31	1,964.7	32,115.4	11.68	2,750.1	43,337.0	17.54	2,470.1	39,594.1	24.51	1,615.2
診 療 所	合 計	13,684.1	5.76	2,376.4	12,971.8	5.14	2,521.7	27,410.3	8.72	3,144.0	25,444.4	15.90	1,600.2
	計	12,252.3	8.14	1,505.1	9,795.8	5.80	1,687.6	13,326.0	8.51	1,566.7	19,306.6	14.85	1,300.3
	公 立	12,252.3	8.14	1,505.1	9,795.8	5.80	1,687.6	13,326.0	8.51	1,566.7	19,306.6	14.85	1,300.3
	公 的	—	—	—	—	—	—	—	—	—	—	—	—
	計	13,863.1	5.72	2,421.7	13,144.6	5.15	2,553.2	28,149.6	8.96	3,141.0	25,894.5	15.38	1,684.2
	法 人	13,827.4	5.72	2,418.8	13,109.3	5.15	2,547.8	28,235.2	8.99	3,142.5	26,003.7	15.40	1,688.4
	法 人	21,635.0	13.06	1,656.2	20,980.9	8.05	2,606.7	28,870.1	19.64	1,469.8	22,266.1	17.90	1,243.9
	法 人	17,686.9	6.23	2,840.7	17,387.1	5.41	3,213.9	22,608.9	6.67	3,389.5	20,166.5	12.98	1,554.0
	個 人	12,892.0	5.86	2,201.4	12,235.1	5.11	2,393.3	24,398.3	7.58	3,219.0	24,036.9	18.48	1,300.7

第2表(3) 診療報酬算定件数・日数及び点数の状況(諸率) (医科-入院外)

医療機関別		計			医療保険						その他		
					計			高齢者(再掲)					
		1件当たり点数	1件当たり日数	1日当たり点数	1件当たり点数	1件当たり日数	1日当たり点数	1件当たり点数	1件当たり日数	1日当たり点数	1件当たり点数	1件当たり日数	1日当たり点数
総計		1,150.0	1.49	769.7	1,083.6	1.45	747.6	1,540.4	1.66	925.6	2,268.8	2.25	1,009.5
病院	合計	2,043.8	1.49	1,367.4	1,963.9	1.43	1,372.5	2,416.6	1.56	1,546.9	2,787.8	2.09	1,335.1
	計	2,242.9	1.42	1,584.7	2,194.1	1.39	1,574.3	2,749.8	1.50	1,829.8	2,829.5	1.68	1,688.0
	国公立	1,102.0	1.19	929.9	1,093.8	1.18	927.8	1,280.0	1.23	1,040.4	1,239.1	1.29	961.5
	国公立病院 機構等	2,394.8	1.39	1,722.2	2,369.1	1.37	1,733.2	2,621.2	1.44	1,814.2	2,648.0	1.62	1,631.0
	公立	2,115.1	1.42	1,488.6	2,071.9	1.40	1,481.8	2,645.0	1.53	1,734.4	2,627.7	1.69	1,555.4
	その他の 公的	2,381.1	1.42	1,680.9	2,314.7	1.40	1,657.2	2,946.3	1.49	1,971.6	3,264.9	1.68	1,942.6
	計	2,843.3	1.36	2,085.4	2,824.0	1.35	2,090.7	3,189.7	1.44	2,211.7	3,114.1	1.54	2,020.9
	国立	2,949.9	1.35	2,182.0	2,945.9	1.34	2,193.6	3,247.8	1.42	2,283.4	3,014.3	1.50	2,014.2
	公立	2,980.8	1.37	2,170.3	2,963.2	1.36	2,179.8	3,380.1	1.48	2,287.0	3,152.1	1.51	2,087.1
	私立	2,773.1	1.37	2,027.5	2,746.0	1.35	2,028.8	3,137.5	1.45	2,169.6	3,149.3	1.57	2,011.7
	計	1,714.9	1.58	1,084.8	1,579.1	1.48	1,068.0	1,991.5	1.63	1,220.2	2,723.2	2.34	1,163.4
	法人	1,650.9	1.61	1,027.5	1,500.0	1.49	1,004.2	1,888.3	1.67	1,132.0	2,758.2	2.44	1,132.4
	社会福祉 法人	1,788.6	1.60	1,117.3	1,726.4	1.55	1,113.8	2,253.6	1.57	1,434.3	2,238.7	1.97	1,137.5
	その他の 法人	2,005.4	1.45	1,382.3	1,921.1	1.39	1,384.2	2,440.3	1.47	1,660.3	2,675.9	1.95	1,371.1
	個人	1,499.0	1.60	935.0	1,357.5	1.48	917.3	1,675.6	1.75	955.3	2,747.9	2.69	1,020.9
診療所	合計	894.3	1.49	598.6	845.6	1.45	581.4	1,184.4	1.71	694.4	1,944.0	2.35	828.2
	計	1,028.6	1.25	825.0	1,014.1	1.23	826.8	1,262.6	1.38	918.1	1,376.0	1.73	794.1
	国公立	1,022.5	1.24	822.5	1,007.4	1.22	823.9	1,225.3	1.38	889.3	1,374.5	1.72	798.5
	その他の 公的	1,143.9	1.32	869.8	1,137.4	1.30	877.3	1,734.0	1.34	1,292.3	1,431.6	2.14	669.1
	計	969.5	1.54	631.3	905.1	1.49	608.6	1,274.0	1.76	724.8	2,237.6	2.49	898.6
	法人	963.9	1.54	626.0	900.4	1.49	603.4	1,269.8	1.77	719.2	2,248.6	2.50	898.3
	社会福祉 法人	1,301.8	1.98	656.0	1,196.5	1.62	738.5	2,011.5	2.13	945.6	1,751.9	3.54	494.6
	その他の 法人	1,174.4	1.30	901.5	1,090.7	1.25	871.6	1,386.2	1.38	1,004.0	2,099.6	1.87	1,122.7
	個人	787.7	1.44	546.4	760.8	1.41	537.9	1,049.4	1.63	641.9	1,452.6	2.12	686.8

第2表(4) 診療報酬算定件数・日数及び点数の状況(諸率)(歯科)

医療機関別	計			医療保険						その他			
				計			高齢者(再掲)						
	1件当たり点数	1件当たり日数	1日当たり点数	1件当たり点数	1件当たり日数	1日当たり点数	1件当たり点数	1件当たり日数	1日当たり点数	1件当たり点数	1件当たり日数	1日当たり点数	
総計	点 1,200.8	日 1.80	点 666.8	点 1,179.8	日 1.78	点 661.2	点 1,345.2	日 2.00	点 674.1	点 1,854.7	日 2.32	点 799.3	
病院	合計	1,654.0	1.67	988.2	1,663.3	1.64	1,011.5	1,307.3	1.73	754.4	1,548.7	2.01	771.6
	計	1,913.6	1.70	1,123.5	1,935.3	1.69	1,148.2	1,481.7	1.78	833.0	1,647.0	1.92	857.2
	国立療養所	635.2	1.36	468.4	632.3	1.36	465.5	0.0	0.00	0.0	1,136.0	1.00	1,136.0
	国立病院 機構等	1,810.9	1.75	1,037.6	1,834.7	1.72	1,065.1	1,423.8	1.80	792.0	1,620.6	1.93	840.4
	公立	1,904.8	1.69	1,126.4	1,926.9	1.67	1,152.0	1,495.0	1.78	838.7	1,611.8	1.94	832.7
	その他の 公的	1,971.4	1.71	1,152.6	1,989.9	1.70	1,172.9	1,481.5	1.77	838.9	1,729.9	1.89	914.9
	計	1,528.3	1.58	964.6	1,529.0	1.57	970.9	1,200.5	1.64	732.7	1,513.5	1.79	847.1
	国立	1,803.5	1.60	1,126.7	1,805.5	1.59	1,135.9	1,383.9	1.64	842.6	1,767.8	1.80	981.1
	公立	2,498.8	1.80	1,389.8	2,542.6	1.78	1,428.7	2,018.1	1.83	1,103.0	2,053.1	1.98	1,034.7
	私立	1,306.1	1.56	835.6	1,309.0	1.56	841.5	1,023.8	1.62	630.3	1,234.5	1.75	705.4
	計	1,563.9	1.77	881.3	1,572.7	1.71	918.8	1,275.3	1.82	702.2	1,509.7	2.16	699.1
	医療法人	1,547.9	1.82	849.7	1,553.9	1.75	885.4	1,276.3	1.84	695.0	1,512.7	2.21	684.4
	社会福祉 法人	1,297.3	1.48	874.9	1,297.1	1.43	906.5	1,183.6	1.79	662.9	1,298.6	1.85	703.3
	その他の 法人	1,716.5	1.70	1,010.1	1,737.0	1.65	1,052.0	1,288.5	1.75	736.9	1,570.5	2.04	768.6
	個人	1,443.6	1.86	775.0	1,433.5	1.73	826.5	1,292.2	1.78	724.4	1,488.1	2.42	613.8
診療所	合計	1,184.5	1.81	656.0	1,163.3	1.79	650.2	1,347.3	2.01	670.3	1,885.1	2.35	801.6
	計	1,095.1	1.65	662.6	1,080.0	1.64	657.4	1,304.0	1.89	691.1	1,505.8	1.92	784.7
	公立	1,097.6	1.65	666.5	1,082.3	1.64	661.3	1,332.3	1.92	695.6	1,511.4	1.92	787.3
	その他の 公的	1,053.4	1.75	601.8	1,041.1	1.75	596.6	1,015.0	1.59	636.9	1,407.5	1.90	739.4
	計	1,191.7	1.75	680.5	1,169.3	1.73	674.2	1,341.8	1.91	702.4	1,876.6	2.27	826.5
	医療法人	1,192.9	1.76	679.7	1,170.7	1.74	673.6	1,345.4	1.91	702.6	1,894.1	2.29	825.7
	社会福祉 法人	1,175.6	1.62	725.4	1,153.8	1.58	731.6	1,391.8	2.09	666.9	1,260.5	1.79	703.9
	その他の 法人	1,132.9	1.58	719.0	1,099.7	1.56	706.5	1,201.8	1.73	694.7	1,568.7	1.83	858.8
	個人	1,181.1	1.83	644.0	1,160.5	1.82	638.5	1,349.6	2.05	658.9	1,891.4	2.40	788.1

第2表(5) 診療報酬算定件数・日数及び食事・生活療養費基準額の状況(諸率)(食事・生活療養費計)

医療機関別	計			医 療 保 険						そ の 他				
	計			計			高 齢 者 (再 掲)			計				
	1件当たり 基準額	1件当たり 回数	1回当たり 基準額	1件当たり 基準額	1件当たり 回数	1回当たり 基準額	1件当たり 基準額	1件当たり 回数	1回当たり 基準額	1件当たり 基準額	1件当たり 回数	1回当たり 基準額		
総 計	円	回	円	円	回	円	円	回	円	円	回	円		
総 計	21,406	31.9	670	16,198	24.4	664	22,696	33.1	685	38,513	56.8	679		
病 院	合 計	22,198	32.9	674	16,866	25.2	669	22,957	33.4	688	38,747	57.0	680	
	国 立 公 立	計	15,924	23.7	673	14,628	21.8	671	18,831	27.5	684	24,955	36.6	682
		国 立	19,553	28.2	693	18,749	27.1	692	14,006	19.9	702	27,099	38.7	700
		公 立	19,258	28.6	673	18,017	26.9	671	20,603	30.2	683	27,120	39.9	680
		公 立	15,684	23.4	671	14,268	21.3	669	18,632	27.3	683	25,386	37.3	681
		公 立	14,623	21.7	675	13,510	20.1	673	18,286	26.7	686	22,995	33.5	686
	大 学	計	16,319	24.4	669	15,895	23.8	668	17,628	26.0	679	20,795	30.6	680
		国 立	17,996	26.8	671	17,754	26.5	670	19,047	28.0	680	21,252	31.2	682
		公 立	17,037	25.5	668	16,658	25.0	667	17,440	25.8	677	20,010	29.5	677
		私 立	15,114	22.6	668	14,533	21.8	666	16,826	24.8	679	20,728	30.5	679
	法 人	計	28,815	42.7	675	19,819	29.6	669	27,964	40.4	691	43,407	63.9	679
		医療法人	30,667	45.4	675	20,677	30.9	669	29,724	43.0	692	44,706	65.8	679
		社会福祉法人	26,645	39.9	668	23,455	35.4	663	21,515	31.2	689	37,270	54.8	680
		その他の法人	21,108	31.2	677	15,864	23.6	673	21,876	31.8	688	35,647	52.3	682
	個 人	35,526	52.2	681	21,159	32.1	659	33,390	48.4	690	48,334	70.0	690	
	療 所	合 計	9,442	16.9	558	7,918	14.5	547	15,405	25.8	597	27,480	46.2	595
公 的		計	17,708	31.1	570	12,964	23.4	555	14,079	24.5	575	25,612	43.9	583
		国 公 立	17,708	31.1	570	12,964	23.4	555	14,079	24.5	575	25,612	43.9	583
		その他の公的	—	—	—	—	—	—	—	—	—	—	—	—
法 人		計	9,342	16.6	561	7,919	14.4	550	15,733	26.1	603	26,690	44.2	604
		医療法人	9,311	16.6	561	7,901	14.4	550	15,812	26.2	602	26,727	44.3	604
		社会福祉法人	24,681	39.1	631	13,698	21.9	625	35,189	59.2	595	33,922	53.5	634
		その他の法人	11,822	19.2	615	9,939	16.4	608	9,471	15.2	624	22,529	35.5	635
個 人		9,732	18.0	541	7,834	14.7	533	13,668	24.1	568	31,212	55.3	564	

第3表(1) 診療報酬確定額の金額階級別の状況(医科医療機関数)

(病院)

金額階級別	合計		公立								大学病院						法人						個人		
			国立療養所		国立病院機構等		公立		その他の公的		国立		公立		私立		医療法人		社会福祉法人		その他の法人				
	医数	割合	医数	割合	医数	割合	医数	割合	医数	割合	医数	割合	医数	割合	医数	割合	医数	割合	医数	割合	医数	割合	医数	割合	医数
合計	8,741	100.0	14	100.0	211	100.0	988	100.0	388	100.0	47	100.0	13	100.0	111	100.0	5,878	100.0	209	100.0	569	100.0	313	100.0	
～1億円未満	2,571	29.4	13	92.9	2	0.9	289	29.3	27	7.0	2	4.3	1	7.7	17	15.3	1,889	32.1	44	21.1	89	15.6	198	63.3	
再掲 分	～1,000	333	3.8	13	92.9	1	0.5	50	5.1	2	0.5	1	2.1	1	7.7	5	4.5	194	3.3	4	1.9	20	3.5	42	13.4
	1,000～2,000	223	2.6	—	—	—	—	29	2.9	1	0.3	1	2.1	—	—	3	2.7	167	2.8	2	1.0	6	1.1	14	4.5
	2,000～3,000	266	3.0	—	—	—	—	30	3.0	5	1.3	—	—	—	—	4	3.6	200	3.4	2	1.0	5	0.9	20	6.4
	3,000～4,000	273	3.1	—	—	—	—	35	3.5	2	0.5	—	—	—	—	3	2.7	197	3.4	3	1.4	9	1.6	24	7.7
	4,000～5,000	291	3.3	—	—	—	—	45	4.6	6	1.5	—	—	—	—	1	0.9	209	3.6	8	3.8	6	1.1	16	5.1
	5,000～6,000	258	3.0	—	—	—	—	21	2.1	1	0.3	—	—	—	—	—	—	205	3.5	4	1.9	8	1.4	19	6.1
	6,000～7,000	245	2.8	—	—	—	—	18	1.8	3	0.8	—	—	—	—	—	—	192	3.3	2	1.0	11	1.9	19	6.1
	7,000～8,000	238	2.7	—	—	—	—	23	2.3	—	—	—	—	—	—	—	—	186	3.2	6	2.9	6	1.1	17	5.4
	8,000～9,000	211	2.4	—	—	—	—	19	1.9	1	0.3	—	—	—	—	—	—	163	2.8	4	1.9	7	1.2	16	5.1
	9,000～1億円	233	2.7	—	—	1	0.5	19	1.9	6	1.5	—	—	—	—	—	—	176	3.0	9	4.3	11	1.9	11	3.5
1億円～2億円	1,692	19.4	—	—	4	1.9	112	11.3	24	6.2	1	2.1	—	—	7	6.3	1,348	22.9	47	22.5	87	15.3	62	19.8	
2億円～3億円	1,041	11.9	—	—	7	3.3	82	8.3	14	3.6	—	—	—	—	1	0.9	829	14.1	29	13.9	61	10.7	18	5.8	
3億円～4億円	734	8.4	—	—	13	6.2	58	5.9	17	4.4	—	—	1	7.7	1	0.9	536	9.1	17	8.1	78	13.7	13	4.2	
4億円～5億円	470	5.4	—	—	14	6.6	44	4.5	16	4.1	1	2.1	—	—	2	1.8	341	5.8	15	7.2	32	5.6	5	1.6	
5億円～6億円	337	3.9	—	—	9	4.3	27	2.7	16	4.1	—	—	—	—	3	2.7	227	3.9	13	6.2	39	6.9	3	1.0	
6億円～7億円	239	2.7	1	7.1	9	4.3	25	2.5	21	5.4	—	—	—	—	—	—	147	2.5	10	4.8	22	3.9	4	1.3	
7億円～8億円	190	2.2	—	—	15	7.1	22	2.2	15	3.9	—	—	—	—	—	—	114	1.9	4	1.9	18	3.2	2	0.6	
8億円～9億円	158	1.8	—	—	12	5.7	15	1.5	13	3.4	—	—	—	—	4	3.6	90	1.5	2	1.0	19	3.3	3	1.0	
9億円～10億円	121	1.4	—	—	13	6.2	17	1.7	9	2.3	—	—	—	—	3	2.7	64	1.1	5	2.4	10	1.8	—	—	
10億円～20億円	553	6.3	—	—	56	26.5	118	11.9	86	22.2	1	2.1	1	7.7	7	6.3	209	3.6	12	5.7	59	10.4	4	1.3	
20億円～30億円	228	2.6	—	—	23	10.9	65	6.6	54	13.9	—	—	—	—	6	5.4	47	0.8	3	1.4	30	5.3	—	—	
30億円～40億円	117	1.3	—	—	11	5.2	35	3.5	23	5.9	—	—	—	—	11	9.9	22	0.4	4	1.9	10	1.8	1	0.3	
40億円～50億円	87	1.0	—	—	7	3.3	35	3.5	22	5.7	—	—	—	—	10	9.0	7	0.1	1	0.5	5	0.9	—	—	
50億円以上	203	2.3	—	—	16	7.6	44	4.5	31	8.0	42	89.4	10	76.9	39	35.1	8	0.1	3	1.4	10	1.8	—	—	

注:「医数」は、平成27年度において請求のあった医療機関の実数である。(年間を通して1回の請求、12回の請求医療機関ともに1医療機関としてカウントしたこと。)

第3表(2) 診療報酬確定額の金額階級別の状況(医科医療機関数)

(診療所)

金額階級別	合 計		公 的				法 人						個 人		
			国 公 立		そ の 他 の 公 的		医 療 法 人		社 会 福 祉 法 人		そ の 他 の 法 人				
	医 数	割 合	医 数	割 合	医 数	割 合	医 数	割 合	医 数	割 合	医 数	割 合	医 数	割 合	
合 計	89,138	100.0	1,768	100.0	148	100.0	40,897	100.0	736	100.0	1,352	100.0	44,237	100.0	
～1,000万円未満	22,091	24.8	1,211	68.5	111	75.0	5,619	13.7	642	87.2	523	38.7	13,985	31.6	
再 掲 分	～ 100	4,697	5.3	475	26.9	52	35.1	991	2.4	337	45.8	195	14.4	2,647	6.0
	100～ 200	2,011	2.3	131	7.4	12	8.1	373	0.9	149	20.2	89	6.6	1,257	2.8
	200～ 300	1,854	2.1	111	6.3	19	12.8	391	1.0	49	6.7	44	3.3	1,240	2.8
	300～ 400	1,813	2.0	101	5.7	10	6.8	389	1.0	31	4.2	38	2.8	1,244	2.8
	400～ 500	1,826	2.0	83	4.7	7	4.7	483	1.2	21	2.9	22	1.6	1,210	2.7
	500～ 600	1,839	2.1	96	5.4	3	2.0	470	1.1	10	1.4	34	2.5	1,226	2.8
	600～ 700	1,966	2.2	75	4.2	2	1.4	572	1.4	16	2.2	30	2.2	1,271	2.9
	700～ 800	1,933	2.2	56	3.2	2	1.4	535	1.3	9	1.2	17	1.3	1,314	3.0
	800～ 900	2,024	2.3	48	2.7	3	2.0	692	1.7	11	1.5	20	1.5	1,250	2.8
	900～ 1,000	2,128	2.4	35	2.0	1	0.7	723	1.8	9	1.2	34	2.5	1,326	3.0
1,000～ 2,000	20,503	23.0	230	13.0	19	12.8	7,887	19.3	35	4.8	266	19.7	12,066	27.3	
2,000～ 3,000	15,742	17.7	115	6.5	5	3.4	7,500	18.3	18	2.4	164	12.1	7,940	17.9	
3,000～ 4,000	10,193	11.4	52	2.9	5	3.4	5,751	14.1	10	1.4	98	7.2	4,277	9.7	
4,000～ 5,000	6,641	7.5	44	2.5	2	1.4	4,040	9.9	8	1.1	75	5.5	2,472	5.6	
5,000～ 6,000	4,146	4.7	26	1.5	1	0.7	2,724	6.7	2	0.3	55	4.1	1,338	3.0	
6,000～ 7,000	2,724	3.1	11	0.6	—	—	1,906	4.7	3	0.4	20	1.5	784	1.8	
7,000～ 8,000	1,798	2.0	10	0.6	1	0.7	1,270	3.1	5	0.7	31	2.3	481	1.1	
8,000～ 9,000	1,234	1.4	17	1.0	1	0.7	915	2.2	3	0.4	13	1.0	285	0.6	
9,000～ 1億円	830	0.9	6	0.3	—	—	635	1.6	2	0.3	17	1.3	170	0.4	
1億円～ 2億円	2,544	2.9	36	2.0	3	2.0	2,055	5.0	5	0.7	55	4.1	390	0.9	
2億円～ 3億円	466	0.5	7	0.4	—	—	408	1.0	1	0.1	18	1.3	32	0.1	
3億円～ 4億円	131	0.1	—	—	—	—	109	0.3	—	—	8	0.6	14	0.0	
4億円～ 5億円	41	0.0	1	0.1	—	—	35	0.1	1	0.1	3	0.2	1	0.0	
5億円以上	54	0.1	2	0.1	—	—	43	0.1	1	0.1	6	0.4	2	0.0	

注:「医数」は、平成27年度において請求のあった医療機関の実数である。(年間を通して1回の請求、12回の請求医療機関ともに1医療機関としてカウントしたこと。)

第3表(3) 診療報酬確定額の金額階級別の状況(歯科医療機関数)

金額階級別	合計		公立								大学病院						法人						個人		
			国立療養所		国立病院機構等		公立		その他の公的		国立		公立		私立		医療法人		社会福祉法人		その他の法人				
	医数	割合	医数	割合	医数	割合	医数	割合	医数	割合	医数	割合	医数	割合	医数	割合	医数	割合	医数	割合	医数	割合	医数	割合	医数
合計	1,771	100.0	8	100.0	139	100.0	390	100.0	169	100.0	43	100.0	11	100.0	74	100.0	722	100.0	74	100.0	128	100.0	13	100.0	
～1,000万円未満	904	51.0	8	100.0	91	65.5	170	43.6	41	24.3	1	2.3	2	18.2	9	12.2	467	64.7	53	71.6	52	40.6	10	76.9	
再掲 分	～100	212	12.0	8	100.0	47	33.8	43	11.0	4	2.4	—	—	—	—	2	2.7	90	12.5	7	9.5	10	7.8	1	7.7
	100～200	119	6.7	—	—	10	7.2	17	4.4	4	2.4	—	—	—	—	—	67	9.3	12	16.2	8	6.3	1	7.7	
	200～300	83	4.7	—	—	5	3.6	18	4.6	3	1.8	—	—	—	—	—	46	6.4	5	6.8	4	3.1	2	15.4	
	300～400	96	5.4	—	—	6	4.3	19	4.9	3	1.8	—	—	1	9.1	4	5.4	50	6.9	7	9.5	6	4.7	—	—
	400～500	72	4.1	—	—	4	2.9	13	3.3	4	2.4	—	—	—	—	—	42	5.8	5	6.8	3	2.3	1	7.7	
	500～600	82	4.6	—	—	4	2.9	12	3.1	5	3.0	—	—	—	—	1	1.4	46	6.4	6	8.1	8	6.3	—	—
	600～700	73	4.1	—	—	4	2.9	13	3.3	7	4.1	—	—	1	9.1	—	—	36	5.0	3	4.1	8	6.3	1	7.7
	700～800	60	3.4	—	—	3	2.2	11	2.8	2	1.2	—	—	—	—	—	—	32	4.4	6	8.1	4	3.1	2	15.4
	800～900	61	3.4	—	—	5	3.6	13	3.3	6	3.6	1	2.3	—	—	2	2.7	31	4.3	1	1.4	—	—	2	15.4
	900～1,000	46	2.6	—	—	3	2.2	11	2.8	3	1.8	—	—	—	—	—	—	27	3.7	1	1.4	1	0.8	—	—
1,000～2,000	261	14.7	—	—	12	8.6	63	16.2	31	18.3	—	—	—	—	8	10.8	110	15.2	11	14.9	25	19.5	1	7.7	
2,000～3,000	163	9.2	—	—	10	7.2	30	7.7	24	14.2	—	—	—	—	7	9.5	71	9.8	3	4.1	18	14.1	—	—	
3,000～4,000	105	5.9	—	—	9	6.5	30	7.7	21	12.4	—	—	—	—	3	4.1	30	4.2	1	1.4	10	7.8	1	7.7	
4,000～5,000	75	4.2	—	—	7	5.0	25	6.4	14	8.3	—	—	1	9.1	5	6.8	10	1.4	2	2.7	10	7.8	1	7.7	
5,000～6,000	43	2.4	—	—	3	2.2	19	4.9	10	5.9	—	—	—	—	2	2.7	6	0.8	2	2.7	1	0.8	—	—	
6,000～7,000	40	2.3	—	—	1	0.7	15	3.8	7	4.1	1	2.3	2	18.2	4	5.4	5	0.7	1	1.4	4	3.1	—	—	
7,000～8,000	26	1.5	—	—	3	2.2	5	1.3	5	3.0	4	9.3	—	—	3	4.1	3	0.4	—	—	3	2.3	—	—	
8,000～9,000	32	1.8	—	—	1	0.7	12	3.1	5	3.0	4	9.3	1	9.1	2	2.7	6	0.8	1	1.4	—	—	—	—	
9,000～1億円	21	1.2	—	—	1	0.7	10	2.6	4	2.4	3	7.0	—	—	—	—	3	0.4	—	—	—	—	—	—	
1億円～2億円	64	3.6	—	—	1	0.7	9	2.3	7	4.1	18	41.9	4	36.4	12	16.2	9	1.2	—	—	4	3.1	—	—	
2億円～3億円	14	0.8	—	—	—	—	—	—	—	—	3	7.0	1	9.1	9	12.2	—	—	—	—	1	0.8	—	—	
3億円～4億円	7	0.4	—	—	—	—	2	0.5	—	—	2	4.7	—	—	1	1.4	2	0.3	—	—	—	—	—	—	
4億円～5億円	5	0.3	—	—	—	—	—	—	—	—	2	4.7	—	—	3	4.1	—	—	—	—	—	—	—	—	
5億円以上	11	0.6	—	—	—	—	—	—	—	—	5	11.6	—	—	6	8.1	—	—	—	—	—	—	—	—	

注：「医数」は、平成27年度において請求のあった医療機関の実数である。(年間を通して1回の請求、12回の請求医療機関ともに1医療機関としてカウントしたこと。)

第3表(4) 診療報酬確定額の金額階級別の状況(歯科医療機関数)

(診療所)

金額階級別	合計		公 的				法 人						個 人		
			国 公 立		そ の 他 の 公 的		医 療 法 人		社 会 福 祉 法 人		そ の 他 の 法 人				
	医 数	割 合	医 数	割 合	医 数	割 合	医 数	割 合	医 数	割 合	医 数	割 合	医 数	割 合	
合 計	70,638	100.0	438	100.0	29	100.0	13,448	100.0	61	100.0	379	100.0	56,283	100.0	
～1,000万円未満	34,463	48.8	399	91.1	27	93.1	3,469	25.8	54	88.5	208	54.9	30,306	53.8	
再 掲 分	～ 100	4,266	6.0	138	31.5	10	34.5	412	3.1	30	49.2	61	16.1	3,615	6.4
	100～ 200	3,387	4.8	67	15.3	4	13.8	270	2.0	6	9.8	39	10.3	3,001	5.3
	200～ 300	3,459	4.9	47	10.7	5	17.2	288	2.1	4	6.6	21	5.5	3,094	5.5
	300～ 400	3,546	5.0	28	6.4	—	—	290	2.2	4	6.6	16	4.2	3,208	5.7
	400～ 500	3,572	5.1	32	7.3	1	3.4	320	2.4	2	3.3	13	3.4	3,204	5.7
	500～ 600	3,486	4.9	28	6.4	2	6.9	358	2.7	—	—	17	4.5	3,081	5.5
	600～ 700	3,375	4.8	19	4.3	2	6.9	389	2.9	2	3.3	14	3.7	2,949	5.2
	700～ 800	3,237	4.6	14	3.2	2	6.9	348	2.6	4	6.6	10	2.6	2,859	5.1
	800～ 900	3,125	4.4	18	4.1	1	3.4	390	2.9	2	3.3	7	1.8	2,707	4.8
	900～ 1,000	3,010	4.3	8	1.8	—	—	404	3.0	—	—	10	2.6	2,588	4.6
1,000～ 2,000	20,369	28.8	35	8.0	2	6.9	3,552	26.4	6	9.8	49	12.9	16,725	29.7	
2,000～ 3,000	8,601	12.2	2	0.5	—	—	2,459	18.3	1	1.6	34	9.0	6,105	10.8	
3,000～ 4,000	3,547	5.0	1	0.2	—	—	1,537	11.4	—	—	33	8.7	1,976	3.5	
4,000～ 5,000	1,619	2.3	—	—	—	—	918	6.8	—	—	18	4.7	683	1.2	
5,000～ 6,000	867	1.2	—	—	—	—	580	4.3	—	—	22	5.8	265	0.5	
6,000～ 7,000	460	0.7	1	0.2	—	—	352	2.6	—	—	5	1.3	102	0.2	
7,000～ 8,000	252	0.4	—	—	—	—	196	1.5	—	—	2	0.5	54	0.1	
8,000～ 9,000	166	0.2	—	—	—	—	137	1.0	—	—	2	0.5	27	0.0	
9,000～ 1億円	81	0.1	—	—	—	—	69	0.5	—	—	—	—	12	0.0	
1億円～ 2億円	197	0.3	—	—	—	—	166	1.2	—	—	5	1.3	26	0.0	
2億円～ 3億円	13	0.0	—	—	—	—	10	0.1	—	—	1	0.3	2	0.0	
3億円～ 4億円	3	0.0	—	—	—	—	3	0.0	—	—	—	—	—	—	
4億円～ 5億円	—	—	—	—	—	—	—	—	—	—	—	—	—	—	
5億円以上	—	—	—	—	—	—	—	—	—	—	—	—	—	—	

注：「医数」は、平成27年度において請求のあった医療機関の実数である。(年間を通して1回の請求、12回の請求医療機関ともに1医療機関としてカウントしたこと。)

第4表(1) 診療報酬確定額の金額階級別の状況(医科金額)

(病 院)

金額階級別	合 計		国 公 立								大 学 病 院						法 人						個 人		
			国立療養所		国立病院機構等		公 立		その他の公的		国 立		公 立		私 立		医 療 法 人		社会福祉法人		その他の法人				
	金 額	割合	金 額	割合	金 額	割合	金 額	割合	金 額	割合	金 額	割合	金 額	割合	金 額	割合	金 額	割合	金 額	割合	金 額	割合	金 額	割合	
合 計	5,620,448,101	100.0	681,908	100.0	371,271,846	100.0	1,078,440,631	100.0	727,902,068	100.0	375,083,277	100.0	93,166,527	100.0	544,488,598	100.0	1,825,972,800	100.0	115,315,998	100.0	444,127,535	100.0	43,996,913	100.0	
～1億円未満	121,498,232	2.2	15,472	2.3	96,651	0.0	11,950,977	1.1	1,368,276	0.2	17,860	0.0	5,880	0.0	368,985	0.1	92,691,100	5.1	2,547,600	2.2	4,122,781	0.9	8,312,652	18.9	
再 掲 分	～ 1,000	1,011,226	0.0	15,472	2.3	1,582	0.0	91,983	0.0	786	0.0	1,301	0.0	5,880	0.0	14,341	0.0	723,045	0.0	7,656	0.0	61,751	0.0	87,430	0.2
	1,000～ 2,000	3,337,823	0.1	—	—	—	—	444,383	0.0	18,463	0.0	16,559	0.0	—	—	32,296	0.0	2,506,494	0.1	25,206	0.0	92,462	0.0	201,962	0.5
	2,000～ 3,000	6,667,672	0.1	—	—	—	—	740,652	0.1	118,648	0.0	—	—	—	—	97,482	0.0	5,045,864	0.3	53,382	0.0	112,483	0.0	499,161	1.1
	3,000～ 4,000	9,562,760	0.2	—	—	—	—	1,229,962	0.1	68,191	0.0	—	—	—	—	100,602	0.0	6,889,121	0.4	101,180	0.1	327,569	0.1	846,135	1.9
	4,000～ 5,000	13,103,975	0.2	—	—	—	—	2,008,175	0.2	261,776	0.0	—	—	—	—	40,318	0.0	9,440,953	0.5	353,834	0.3	275,368	0.1	723,551	1.6
	5,000～ 6,000	14,074,936	0.3	—	—	—	—	1,148,545	0.1	50,578	0.0	—	—	—	—	—	—	11,161,464	0.6	224,622	0.2	434,353	0.1	1,055,374	2.4
	6,000～ 7,000	15,928,175	0.3	—	—	—	—	1,159,714	0.1	199,660	0.0	—	—	—	—	—	—	12,457,672	0.7	128,898	0.1	740,226	0.2	1,242,006	2.8
	7,000～ 8,000	17,787,809	0.3	—	—	—	—	1,715,551	0.2	—	—	—	—	—	—	—	—	13,888,844	0.8	462,083	0.4	461,541	0.1	1,259,789	2.9
	8,000～ 9,000	17,937,374	0.3	—	—	—	—	1,608,492	0.1	89,025	0.0	—	—	—	—	83,945	0.0	13,884,988	0.8	335,240	0.3	579,726	0.1	1,355,958	3.1
	9,000～ 1億円	22,086,480	0.4	—	—	95,069	0.0	1,803,520	0.2	561,148	0.1	—	—	—	—	—	—	16,692,655	0.9	855,498	0.7	1,037,302	0.2	1,041,287	2.4
1億円～ 2億円	247,696,257	4.4	—	—	568,005	0.2	16,324,284	1.5	3,499,446	0.5	194,563	0.1	—	—	1,123,143	0.2	197,154,534	10.8	7,002,717	6.1	13,069,166	2.9	8,760,398	19.9	
2億円～ 3億円	256,913,149	4.6	—	—	1,712,182	0.5	20,608,312	1.9	3,615,217	0.5	—	—	—	—	203,441	0.0	204,233,980	11.2	7,203,896	6.2	14,919,836	3.4	4,416,286	10.0	
3億円～ 4億円	253,152,923	4.5	—	—	4,362,349	1.2	20,610,356	1.9	5,943,790	0.8	—	—	311,194	0.3	368,227	0.1	184,446,140	10.1	5,899,077	5.1	26,893,899	6.1	4,317,891	9.8	
4億円～ 5億円	211,607,646	3.8	—	—	6,218,687	1.7	20,082,297	1.9	7,206,770	1.0	439,452	0.1	—	—	960,630	0.2	153,146,398	8.4	6,733,720	5.8	14,521,557	3.3	2,298,137	5.2	
5億円～ 6億円	183,641,117	3.3	—	—	4,959,688	1.3	14,682,945	1.4	8,898,018	1.2	—	—	—	—	1,637,331	0.3	123,603,260	6.8	7,159,853	6.2	21,119,412	4.8	1,580,610	3.6	
6億円～ 7億円	154,592,905	2.8	666,437	97.7	5,843,236	1.6	16,390,440	1.5	13,439,005	1.8	—	—	—	—	—	—	94,868,239	5.2	6,454,698	5.6	14,343,021	3.2	2,587,830	5.9	
7億円～ 8億円	142,376,871	2.5	—	—	11,376,700	3.1	16,405,416	1.5	11,256,699	1.5	—	—	—	—	—	—	85,262,067	4.7	2,982,392	2.6	13,578,419	3.1	1,515,179	3.4	
8億円～ 9億円	134,213,989	2.4	—	—	10,148,172	2.7	12,862,385	1.2	11,129,677	1.5	—	—	—	—	3,478,689	0.6	76,226,353	4.2	1,772,362	1.5	16,044,733	3.6	2,551,618	5.8	
9億円～ 10億円	114,542,271	2.0	—	—	12,280,383	3.3	16,198,399	1.5	8,517,645	1.2	—	—	—	—	2,905,428	0.5	60,492,808	3.3	4,667,793	4.0	9,479,816	2.1	—	—	
10億円～ 20億円	772,640,294	13.7	—	—	80,247,404	21.6	169,788,367	15.7	123,456,174	17.0	1,769,656	0.5	1,242,735	1.3	10,801,440	2.0	282,732,698	15.5	15,138,597	13.1	82,997,147	18.7	4,466,076	10.2	
20億円～ 30億円	564,555,421	10.0	—	—	58,074,010	15.6	161,652,787	15.0	135,914,084	18.7	—	—	—	—	14,702,677	2.7	114,936,631	6.3	6,797,758	5.9	72,477,473	16.3	—	—	
30億円～ 40億円	401,552,933	7.1	—	—	37,291,360	10.0	120,454,446	11.2	79,563,727	10.9	—	—	—	—	38,285,799	7.0	73,929,624	4.0	14,784,843	12.8	34,052,897	7.7	3,190,237	7.3	
40億円～ 50億円	388,545,319	6.9	—	—	30,594,240	8.2	155,536,146	14.4	98,138,734	13.5	—	—	—	—	46,448,566	8.5	31,132,877	1.7	4,824,858	4.2	21,869,898	4.9	—	—	
50億円以上	1,672,918,774	29.8	—	—	107,498,780	29.0	304,893,075	28.3	215,954,807	29.7	372,661,746	99.4	91,606,718	98.3	423,204,242	77.7	51,116,093	2.8	21,345,835	18.5	84,637,479	19.1	—	—	

第4表(2) 診療報酬確定額の金額階級別の状況(医科金額)

(診療所)

金額階級別	合計		公 的				法 人						個 人		
			国 公 立		そ の 他 の 公 的		医 療 法 人		社 会 福 祉 法 人		そ の 他 の 法 人				
	金 額	割 合	金 額	割 合	金 額	割 合	金 額	割 合	金 額	割 合	金 額	割 合	金 額	割 合	
合 計	千円 2,715,895,196	% 100.0	千円 26,022,237	% 100.0	千円 1,426,385	% 100.0	千円 1,676,399,648	% 100.0	千円 6,607,611	% 100.0	千円 45,702,331	% 100.0	千円 959,736,984	% 100.0	
～1,000万円未満	98,397,439	3.6	3,500,702	13.5	227,161	15.9	28,425,012	1.7	1,078,813	16.3	1,527,984	3.3	63,637,767	6.6	
再 掲 分	～ 100	1,380,480	0.1	130,774	0.5	14,279	1.0	295,832	0.0	151,022	2.3	54,130	0.1	734,444	0.1
	100 ～ 200	2,991,620	0.1	191,803	0.7	17,751	1.2	556,852	0.0	206,040	3.1	131,636	0.3	1,887,538	0.2
	200 ～ 300	4,628,773	0.2	274,688	1.1	49,925	3.5	978,914	0.1	117,960	1.8	107,172	0.2	3,100,115	0.3
	300 ～ 400	6,358,918	0.2	352,596	1.4	35,816	2.5	1,358,634	0.1	106,939	1.6	132,462	0.3	4,372,471	0.5
	400 ～ 500	8,235,831	0.3	373,026	1.4	30,365	2.1	2,183,615	0.1	92,278	1.4	97,721	0.2	5,458,825	0.6
	500 ～ 600	10,130,576	0.4	526,290	2.0	16,334	1.1	2,588,059	0.2	57,148	0.9	189,100	0.4	6,753,645	0.7
	600 ～ 700	12,759,633	0.5	488,234	1.9	13,303	0.9	3,714,351	0.2	103,612	1.6	194,410	0.4	8,245,723	0.9
	700 ～ 800	14,484,313	0.5	423,234	1.6	15,214	1.1	3,993,100	0.2	66,925	1.0	127,329	0.3	9,858,510	1.0
	800 ～ 900	17,214,237	0.6	406,265	1.6	25,026	1.8	5,877,260	0.4	92,745	1.4	170,843	0.4	10,642,097	1.1
	900 ～ 1,000	20,213,058	0.7	333,793	1.3	9,147	0.6	6,878,395	0.4	84,144	1.3	323,181	0.7	12,584,398	1.3
1,000 ～ 2,000	305,953,807	11.3	3,204,001	12.3	264,969	18.6	119,294,824	7.1	499,682	7.6	3,943,999	8.6	178,746,333	18.6	
2,000 ～ 3,000	388,319,447	14.3	2,741,998	10.5	116,768	8.2	186,214,818	11.1	445,377	6.7	3,996,741	8.7	194,803,744	20.3	
3,000 ～ 4,000	353,059,754	13.0	1,766,436	6.8	173,715	12.2	199,801,697	11.9	349,722	5.3	3,347,139	7.3	147,621,044	15.4	
4,000 ～ 5,000	296,493,716	10.9	1,969,336	7.6	90,072	6.3	180,696,039	10.8	358,961	5.4	3,358,495	7.3	110,020,813	11.5	
5,000 ～ 6,000	226,464,622	8.3	1,430,862	5.5	51,062	3.6	148,891,233	8.9	107,962	1.6	2,997,572	6.6	72,985,932	7.6	
6,000 ～ 7,000	175,531,156	6.5	695,823	2.7	—	—	122,904,100	7.3	182,933	2.8	1,277,940	2.8	50,470,360	5.3	
7,000 ～ 8,000	134,290,300	4.9	754,345	2.9	72,011	5.0	94,901,456	5.7	379,216	5.7	2,335,711	5.1	35,847,562	3.7	
8,000 ～ 9,000	104,459,960	3.8	1,440,993	5.5	87,422	6.1	77,517,768	4.6	244,584	3.7	1,104,396	2.4	24,064,798	2.5	
9,000 ～ 1億円	78,554,790	2.9	569,062	2.2	—	—	60,062,926	3.6	195,231	3.0	1,601,135	3.5	16,126,436	1.7	
1億円 ～ 2億円	338,162,743	12.5	4,524,304	17.4	343,206	24.1	274,610,196	16.4	630,778	9.5	7,279,259	15.9	50,775,001	5.3	
2億円 ～ 3億円	111,271,547	4.1	1,815,479	7.0	—	—	97,131,893	5.8	269,473	4.1	4,238,210	9.3	7,816,493	0.8	
3億円 ～ 4億円	44,371,534	1.6	—	—	—	—	36,834,665	2.2	—	—	2,750,120	6.0	4,786,749	0.5	
4億円 ～ 5億円	18,536,678	0.7	483,412	1.9	—	—	15,755,026	0.9	441,824	6.7	1,406,116	3.1	450,301	0.0	
5億円 以上	42,027,702	1.5	1,125,485	4.3	—	—	33,357,995	2.0	1,423,055	21.5	4,537,516	9.9	1,583,651	0.2	

第4表(3) 診療報酬確定額の金額階級別の状況(歯科金額)

(病 院)

金額階級別	合 計		国 公 立								大 学 病 院						法 人						個 人				
			国立療養所		国立病院機構等		公 立		その他の公的		国 立		公 立		私 立		医 療 法 人		社会福祉法人		その他の法人						
	金 額	割合	金 額	割合	金 額	割合	金 額	割合	金 額	割合	金 額	割合	金 額	割合	金 額	割合	金 額	割合	金 額	割合	金 額	割合	金 額	割合			
合 計	千円	%	千円	%	千円	%	千円	%	千円	%	千円	%	千円	%	千円	%	千円	%	千円	%	千円	%	千円	%	千円	%	
合 計	53,480,380	100.0	795	100.0	2,099,563	100.0	10,681,524	100.0	5,653,393	100.0	9,420,269	100.0	1,106,314	100.0	10,390,802	100.0	10,139,771	100.0	813,696	100.0	3,026,926	100.0	147,327	100.0			
～1,000万円未満	3,447,743	6.4	795	100.0	224,775	10.7	658,935	6.2	209,515	3.7	8,455	0.1	9,936	0.9	37,089	0.4	1,858,556	18.3	196,955	24.2	193,288	6.4	49,443	33.6			
再 掲 分	～ 100	85,134	0.2	795	100.0	16,370	0.8	21,252	0.2	1,597	0.0	—	—	—	—	324	0.0	38,554	0.4	2,962	0.4	3,016	0.1	265	0.2		
	100～ 200	179,325	0.3	—	—	14,316	0.7	24,379	0.2	5,272	0.1	—	—	—	—	—	—	102,901	1.0	19,454	2.4	11,797	0.4	1,207	0.8		
	200～ 300	209,651	0.4	—	—	13,541	0.6	45,356	0.4	8,645	0.2	—	—	—	—	—	—	115,405	1.1	11,863	1.5	9,483	0.3	5,359	3.6		
	300～ 400	336,705	0.6	—	—	20,998	1.0	66,454	0.6	9,750	0.2	—	—	3,832	0.3	14,680	0.1	175,729	1.7	24,069	3.0	21,193	0.7	—	—		
	400～ 500	319,794	0.6	—	—	17,301	0.8	57,407	0.5	17,505	0.3	—	—	—	—	—	—	187,253	1.8	22,187	2.7	13,436	0.4	4,705	3.2		
	500～ 600	446,993	0.8	—	—	22,638	1.1	64,497	0.6	27,448	0.5	—	—	—	—	5,345	0.1	249,813	2.5	33,263	4.1	43,989	1.5	—	—		
	600～ 700	472,907	0.9	—	—	26,547	1.3	83,391	0.8	45,502	0.8	—	—	6,104	0.6	—	—	233,943	2.3	20,192	2.5	50,782	1.7	6,447	4.4		
	700～ 800	446,456	0.8	—	—	21,834	1.0	83,345	0.8	15,352	0.3	—	—	—	—	—	—	236,241	2.3	44,999	5.5	30,152	1.0	14,532	9.9		
	800～ 900	515,354	1.0	—	—	42,430	2.0	109,644	1.0	49,767	0.9	8,455	0.1	—	—	16,740	0.2	262,499	2.6	8,891	1.1	—	—	16,929	11.5		
	900～ 1,000	435,424	0.8	—	—	28,800	1.4	103,210	1.0	28,679	0.5	—	—	—	—	—	—	256,219	2.5	9,076	1.1	9,440	0.3	—	—		
1,000～ 2,000	3,694,204	6.9	—	—	180,829	8.6	921,436	8.6	438,442	7.8	—	—	—	—	113,377	1.1	1,484,334	14.6	170,819	21.0	372,638	12.3	12,329	8.4			
2,000～ 3,000	4,014,451	7.5	—	—	246,455	11.7	769,506	7.2	611,456	10.8	—	—	—	—	176,447	1.7	1,685,902	16.6	64,532	7.9	460,153	15.2	—	—			
3,000～ 4,000	3,656,178	6.8	—	—	317,944	15.1	1,033,156	9.7	732,931	13.0	—	—	—	—	112,817	1.1	1,044,609	10.3	39,117	4.8	339,074	11.2	36,529	24.8			
4,000～ 5,000	3,398,954	6.4	—	—	317,793	15.1	1,117,034	10.5	637,193	11.3	—	—	49,964	4.5	238,696	2.3	452,282	4.5	85,671	10.5	451,296	14.9	49,024	33.3			
5,000～ 6,000	2,359,611	4.4	—	—	166,177	7.9	1,044,493	9.8	551,705	9.8	—	—	—	—	110,573	1.1	319,044	3.1	112,203	13.8	55,416	1.8	—	—			
6,000～ 7,000	2,581,970	4.8	—	—	62,382	3.0	969,463	9.1	444,973	7.9	64,768	0.7	132,525	12.0	262,056	2.5	321,443	3.2	63,612	7.8	260,748	8.6	—	—			
7,000～ 8,000	1,944,034	3.6	—	—	220,891	10.5	377,455	3.5	368,180	6.5	309,404	3.3	—	—	224,903	2.2	229,070	2.3	—	—	214,130	7.1	—	—			
8,000～ 9,000	2,698,511	5.0	—	—	81,836	3.9	1,009,754	9.5	416,923	7.4	341,676	3.6	84,412	7.6	176,226	1.7	506,899	5.0	80,786	9.9	—	—	—	—			
9,000～ 1億円	2,005,237	3.7	—	—	93,160	4.4	961,020	9.0	388,310	6.9	283,206	3.0	—	—	—	—	279,542	2.8	—	—	—	—	—	—			
1億円～ 2億円	8,611,602	16.1	—	—	187,322	8.9	1,138,110	10.7	853,765	15.1	2,434,681	25.8	626,016	56.6	1,711,391	16.5	1,237,034	12.2	—	—	423,285	14.0	—	—			
2億円～ 3億円	3,389,385	6.3	—	—	—	—	—	—	—	732,174	7.8	203,462	18.4	2,196,851	21.1	—	—	—	—	—	—	256,898	8.5	—	—		
3億円～ 4億円	2,444,577	4.6	—	—	—	—	681,161	6.4	—	—	715,594	7.6	—	—	326,765	3.1	721,056	7.1	—	—	—	—	—	—			
4億円～ 5億円	2,266,491	4.2	—	—	—	—	—	—	—	957,596	10.2	—	—	1,308,895	12.6	—	—	—	—	—	—	—	—	—			
5億円以上	6,967,432	13.0	—	—	—	—	—	—	—	3,572,716	37.9	—	—	3,394,716	32.7	—	—	—	—	—	—	—	—	—			

第4表(4) 診療報酬確定額の金額階級別の状況(歯科金額)

(診療所)

金額階級別	合計		公 的				法 人						個 人		
			国 公 立		そ の 他 の 公 的		医 療 法 人		社 会 福 祉 法 人		そ の 他 の 法 人				
	金 額	割 合	金 額	割 合	金 額	割 合	金 額	割 合	金 額	割 合	金 額	割 合	金 額	割 合	
合 計	千円 1,005,424,012	% 100.0	千円 1,702,246	% 100.0	千円 95,996	% 100.0	千円 336,963,055	% 100.0	千円 230,392	% 100.0	千円 6,865,472	% 100.0	千円 659,566,851	% 100.0	
～1,000万円未満	164,480,448	16.4	1,121,532	65.9	73,359	76.4	18,009,847	5.3	114,000	49.5	669,846	9.8	144,491,865	21.9	
再 掲 分	～ 100	1,677,427	0.2	59,881	3.5	2,739	2.9	137,797	0.0	11,460	5.0	34,810	0.5	1,430,741	0.2
	100 ～ 200	5,124,086	0.5	96,421	5.7	6,475	6.7	405,526	0.1	7,842	3.4	57,444	0.8	4,550,376	0.7
	200 ～ 300	8,637,890	0.9	116,463	6.8	12,162	12.7	722,776	0.2	11,092	4.8	53,622	0.8	7,721,776	1.2
	300 ～ 400	12,423,281	1.2	98,179	5.8	—	—	1,014,183	0.3	14,514	6.3	54,402	0.8	11,242,002	1.7
	400 ～ 500	16,051,267	1.6	143,138	8.4	4,493	4.7	1,443,882	0.4	8,344	3.6	60,373	0.9	14,391,037	2.2
	500 ～ 600	19,177,165	1.9	151,822	8.9	10,763	11.2	1,973,880	0.6	—	—	92,709	1.4	16,947,993	2.6
	600 ～ 700	21,973,948	2.2	124,303	7.3	13,079	13.6	2,533,933	0.8	13,508	5.9	89,238	1.3	19,199,887	2.9
	700 ～ 800	24,253,129	2.4	106,018	6.2	15,083	15.7	2,617,505	0.8	29,693	12.9	74,258	1.1	21,410,572	3.2
	800 ～ 900	26,576,224	2.6	150,203	8.8	8,565	8.9	3,313,246	1.0	17,548	7.6	57,749	0.8	23,028,913	3.5
	900 ～ 1,000	28,586,031	2.8	75,104	4.4	—	—	3,847,119	1.1	—	—	95,241	1.4	24,568,567	3.7
1,000 ～ 2,000	292,690,386	29.1	439,075	25.8	22,638	23.6	52,726,331	15.6	89,121	38.7	714,895	10.4	238,698,327	36.2	
2,000 ～ 3,000	208,255,943	20.7	43,863	2.6	—	—	60,536,017	18.0	27,271	11.8	834,741	12.2	146,814,052	22.3	
3,000 ～ 4,000	121,462,109	12.1	30,591	1.8	—	—	53,092,583	15.8	—	—	1,150,343	16.8	67,188,593	10.2	
4,000 ～ 5,000	72,020,798	7.2	—	—	—	—	41,002,301	12.2	—	—	813,008	11.8	30,205,489	4.6	
5,000 ～ 6,000	47,204,736	4.7	—	—	—	—	31,635,936	9.4	—	—	1,220,988	17.8	14,347,811	2.2	
6,000 ～ 7,000	29,728,775	3.0	67,186	3.9	—	—	22,793,126	6.8	—	—	316,504	4.6	6,551,959	1.0	
7,000 ～ 8,000	18,792,122	1.9	—	—	—	—	14,584,094	4.3	—	—	144,026	2.1	4,064,002	0.6	
8,000 ～ 9,000	14,068,384	1.4	—	—	—	—	11,618,146	3.4	—	—	164,690	2.4	2,285,548	0.3	
9,000 ～ 1億円	7,666,759	0.8	—	—	—	—	6,534,768	1.9	—	—	—	—	1,131,991	0.2	
1億円 ～ 2億円	25,041,257	2.5	—	—	—	—	21,135,566	6.3	—	—	609,220	8.9	3,296,472	0.5	
2億円 ～ 3億円	3,028,328	0.3	—	—	—	—	2,310,375	0.7	—	—	227,210	3.3	490,743	0.1	
3億円 ～ 4億円	983,965	0.1	—	—	—	—	983,965	0.3	—	—	—	—	—	—	
4億円 ～ 5億円	—	—	—	—	—	—	—	—	—	—	—	—	—	—	
5億円 以上	—	—	—	—	—	—	—	—	—	—	—	—	—	—	

第5表(1) 都道府県別医療機関別医療機関数及び算定件数(医科)

都道府県別	医療機関数										算定件数							
	病院					診療所					病院					診療所		
	計	国公立	大学	法人	個人	計	公的	法人	個人	計	国公立	大学	法人	個人	計	公的	法人	個人
全国	8,541	1,558	168	6,538	278	84,849	1,790	41,566	41,494	8,611,636	3,170,832	1,150,215	4,185,295	105,295	30,022,078	266,725	17,195,781	12,559,572
北海道	571	137	4	420	11	2,681	135	1,744	802	460,530	183,084	26,623	247,326	3,496	1,007,276	19,126	737,392	250,758
青森	96	34	1	57	4	719	33	270	416	74,143	46,890	6,527	20,141	586	303,925	5,925	126,857	171,143
岩手	92	34	2	56	—	704	44	270	391	80,213	46,531	11,582	22,100	—	284,202	4,094	134,622	145,486
宮城	143	43	3	92	5	1,369	39	683	647	146,682	67,606	17,300	59,687	2,089	600,402	9,389	328,916	262,097
秋田	72	27	1	43	—	609	32	248	329	80,860	57,044	5,798	18,018	—	223,336	1,737	107,522	114,076
山形	69	30	1	38	—	739	26	388	325	76,125	50,393	7,147	18,585	—	288,135	2,778	170,237	115,120
福島	128	27	3	97	1	1,110	37	682	391	122,924	34,482	10,394	78,009	38	470,362	6,212	325,740	138,411
茨城	180	28	2	146	4	1,350	23	693	634	210,399	74,946	14,122	118,830	2,501	589,006	3,592	340,988	244,426
栃木	109	13	5	90	—	1,156	20	625	510	132,907	34,003	41,048	57,856	—	495,673	4,697	307,226	183,749
群馬	131	25	1	104	1	1,303	21	656	627	127,461	47,203	9,141	68,938	2,359	487,435	6,755	286,411	194,268
埼玉	345	31	8	295	11	3,548	30	1,909	1,609	426,749	92,365	52,334	275,673	6,377	1,543,824	8,286	963,407	572,132
千葉	289	45	10	227	8	3,133	33	1,513	1,587	395,103	96,509	69,566	220,554	8,473	1,317,907	8,884	780,080	528,943
東京都	649	54	36	530	29	10,894	52	4,702	6,140	996,812	205,478	317,990	446,266	27,079	3,713,817	9,285	2,025,028	1,679,504
神奈川	344	52	16	264	12	5,756	51	2,601	3,104	511,332	174,169	104,170	229,154	3,839	2,229,093	15,760	1,222,372	990,961
新潟	133	53	2	77	—	1,269	53	743	473	157,790	100,011	11,159	46,620	—	523,126	9,618	343,758	169,750
富山	107	23	1	78	5	624	9	206	410	87,436	56,623	6,387	22,823	1,603	240,926	5,452	91,639	143,835
石川	97	26	2	66	3	712	17	348	347	100,586	45,102	16,402	38,667	414	250,164	1,901	141,286	106,978
福井	70	16	1	53	—	455	18	222	215	70,304	36,568	5,683	28,053	—	168,590	2,730	100,510	65,350
山梨	60	19	1	40	—	538	25	189	324	58,871	30,719	6,879	21,274	—	183,584	1,931	75,771	105,883
長野	130	49	2	76	2	1,261	82	577	602	166,528	99,075	8,633	58,232	588	416,821	6,203	232,849	177,769
岐阜	103	32	3	63	5	1,289	58	560	672	130,578	77,094	9,868	42,735	882	504,098	3,324	250,803	249,972
静岡	181	45	4	128	4	2,227	34	1,167	1,026	203,448	108,263	19,007	75,332	846	919,114	13,266	538,384	367,464
愛知県	324	58	6	244	15	4,437	49	1,742	2,646	474,782	211,838	54,820	202,868	5,256	2,006,061	10,906	911,408	1,083,747
三重	101	34	2	60	5	1,274	46	558	670	100,600	58,409	7,530	32,891	1,771	459,747	5,050	241,701	212,996
滋賀	58	20	1	34	2	854	35	396	423	99,230	60,281	8,514	29,590	844	326,913	6,310	180,984	139,619
京都	172	29	3	133	7	2,150	36	895	1,220	192,702	61,306	23,050	104,364	3,982	543,906	3,285	278,173	262,448
大阪	543	55	11	451	25	7,634	50	3,679	3,906	582,429	177,932	69,378	326,774	8,346	2,082,458	8,214	1,121,721	952,523
兵庫県	356	61	3	266	27	4,403	79	1,755	2,569	343,142	129,623	22,816	182,567	8,135	1,344,313	15,063	624,403	704,847
奈良	78	18	2	57	1	1,049	34	441	574	92,057	31,516	14,896	45,097	548	301,726	4,787	152,902	144,038
和歌山	86	19	2	65	—	936	36	357	544	61,826	32,926	8,233	20,667	—	222,250	3,443	98,448	120,360
鳥取	45	14	2	28	1	422	10	248	164	42,750	23,029	7,404	12,305	13	136,823	899	88,248	47,676
島根	51	19	1	28	3	547	37	297	213	45,964	30,859	5,350	9,134	622	168,755	2,074	108,225	58,455
岡山	167	30	2	131	5	1,332	54	770	508	161,351	35,148	20,038	105,190	974	453,509	3,457	309,246	140,806
広島	248	45	1	188	15	2,226	44	1,158	1,024	187,183	90,668	9,754	84,838	1,923	722,751	5,901	435,456	281,395
山口	148	32	1	110	5	1,048	36	612	400	87,217	48,976	6,743	31,083	414	333,690	3,360	223,011	107,319
徳島	114	20	1	87	6	612	17	405	189	59,972	23,393	7,362	28,573	645	175,591	2,056	137,336	36,199
香川	91	23	1	64	3	693	20	412	262	86,576	46,179	5,627	33,891	879	237,036	2,303	165,664	69,069
愛媛	143	27	1	114	—	1,035	47	666	323	106,576	45,847	6,277	54,452	—	302,601	2,648	233,156	66,797
高知	131	14	1	115	1	446	34	255	158	64,791	21,095	4,964	38,730	2	129,767	2,698	84,540	42,529
福岡	464	46	9	384	26	3,944	39	2,130	1,775	341,045	83,930	47,365	205,561	4,189	1,260,672	13,007	765,620	482,045
佐賀	110	17	1	86	6	578	13	306	259	63,878	21,112	5,616	34,947	2,203	197,833	2,692	119,858	75,283
長崎	156	28	1	123	4	1,168	60	625	482	92,009	38,453	7,087	45,603	866	303,034	5,804	186,667	110,563
熊本	213	33	1	179	—	1,202	22	758	422	127,577	44,801	7,207	75,569	—	421,519	918	310,096	110,505
大分	158	14	2	139	3	810	21	515	274	94,549	25,415	6,329	62,309	496	254,037	1,660	179,508	72,869
宮崎	142	22	1	113	6	712	16	447	249	75,166	16,746	5,361	51,935	1,124	241,284	1,873	165,729	73,683
鹿児島	254	23	2	225	4	1,126	56	768	302	116,509	22,332	5,164	88,410	602	363,705	4,767	279,419	79,519
沖縄	93	13	1	77	2	766	30	377	360	93,978	25,043	5,569	63,073	294	271,284	2,607	162,469	106,208

注:「医療機関数」は、各月の請求のあった医療機関数の年度計を12か月で除したものである。

第5表(2) 都道府県別医療機関別医療機関数及び算定件数(歯科)

都道府県	医療機関数									算定件数								
	病院					診療所				病院					診療所			
	計	国公立	大学	法人	個人	計	公的	法人	個人	計	国公立	大学	法人	個人	計	公的	法人	個人
全国	1,706	678	127	889	12	67,588	434	13,281	53,873	318,501	96,615	138,357	82,635	894	9,357,047	17,726	3,163,228	6,176,092
北海道	92	24	4	63	—	2,960	61	848	2,051	16,537	3,049	5,839	7,649	—	323,856	2,695	138,267	182,894
青森	20	15	1	4	—	556	9	73	473	1,472	1,150	283	38	—	73,527	455	16,883	56,189
岩手	23	13	1	9	—	601	15	66	519	4,061	942	2,443	676	—	82,571	1,038	14,771	66,762
宮城	30	20	2	8	—	1,048	7	180	861	8,156	2,698	3,651	1,806	—	174,474	481	51,020	122,973
秋田	21	12	1	8	—	445	6	100	339	1,768	974	367	427	—	64,932	346	19,765	44,822
山形	17	10	1	6	—	488	4	100	384	2,825	1,619	385	821	—	84,669	250	25,967	58,452
福島	30	5	3	22	—	862	9	151	701	6,806	449	2,640	3,717	—	128,662	540	35,434	92,688
茨城	46	13	2	30	1	1,390	6	219	1,165	5,518	1,507	510	3,449	53	200,185	324	55,981	143,880
栃木	24	9	3	12	—	963	4	142	817	4,706	1,686	2,012	1,008	—	143,386	251	36,949	106,186
群馬	30	12	1	17	—	966	5	173	788	3,475	1,840	401	1,234	—	143,195	213	46,684	96,298
埼玉	66	17	5	45	—	3,475	13	831	2,630	10,602	2,145	4,323	4,134	—	525,530	577	214,933	310,020
千葉	63	26	8	30	—	3,185	15	716	2,454	19,047	3,075	11,930	4,043	—	450,866	313	186,459	264,094
東京都	144	38	26	79	1	10,106	26	2,351	7,729	47,873	7,396	34,433	6,043	1	1,178,413	1,347	472,187	704,879
神奈川	80	34	9	36	1	4,820	10	1,130	3,680	19,460	5,869	9,654	3,913	25	673,342	236	283,804	389,302
新潟	66	32	2	32	—	1,165	20	204	940	11,468	4,227	5,374	1,868	—	152,082	926	48,625	102,531
富山	19	15	1	3	—	447	1	66	380	1,946	1,503	341	103	—	78,478	29	17,185	61,265
石川	18	10	2	7	—	480	—	94	386	2,359	1,279	640	440	—	76,253	—	23,808	52,445
福井	14	7	1	6	—	290	3	57	230	1,674	1,121	253	300	—	48,665	141	14,153	34,370
山梨	14	7	1	6	—	431	2	47	381	1,081	457	258	366	—	55,882	49	11,804	44,029
長野	42	23	2	16	1	1,012	15	137	859	7,249	3,230	2,426	1,528	64	133,161	148	27,764	105,250
岐阜	26	14	3	10	—	958	13	160	785	7,335	2,333	4,341	662	—	168,483	580	47,875	120,029
静岡	42	26	2	14	—	1,745	7	251	1,488	6,682	4,743	469	1,471	—	259,827	300	68,611	190,917
愛知県	86	41	5	39	1	3,672	13	473	3,186	20,362	8,243	7,495	4,616	8	656,563	482	168,883	487,198
三重	25	12	2	9	2	837	7	128	702	2,772	1,986	485	261	40	141,705	214	43,690	97,800
滋賀	18	12	1	5	—	558	3	81	474	3,752	2,407	339	1,006	—	108,142	242	24,580	83,320
京都	38	13	3	21	1	1,290	6	202	1,082	5,764	1,884	1,389	2,231	260	174,498	174	50,854	123,470
大阪	106	31	9	65	1	5,407	19	1,044	4,344	22,296	5,335	11,066	5,665	230	704,326	413	249,158	454,755
兵庫県	73	29	2	39	3	2,938	14	393	2,532	9,696	4,851	1,108	3,522	215	415,607	1,374	110,758	303,475
奈良	11	—	2	9	—	687	9	76	602	2,688	—	923	1,766	—	96,594	191	25,274	71,130
和歌山	10	5	1	4	—	540	4	57	479	1,655	881	432	341	—	61,199	28	14,049	47,122
鳥取	10	9	1	—	—	257	2	83	172	1,110	694	416	—	—	40,713	159	16,108	24,447
島根	16	10	1	5	—	270	7	70	193	1,701	1,149	245	307	—	43,789	195	15,883	27,711
岡山	35	6	2	27	—	995	8	202	785	7,039	255	3,884	2,900	—	150,386	491	54,577	95,318
広島	57	25	1	31	—	1,542	9	265	1,269	7,621	3,130	2,734	1,756	—	209,532	260	61,536	147,736
山口	36	13	1	22	0	681	7	109	565	2,510	1,382	370	758	0	95,146	109	30,750	64,287
徳島	12	3	1	8	—	427	5	128	295	2,027	49	1,839	139	—	55,327	51	27,996	27,281
香川	18	12	1	6	—	472	3	113	356	1,849	1,431	262	156	—	73,743	33	31,680	42,030
愛媛	22	10	1	11	—	672	7	168	498	2,555	1,351	266	939	—	95,040	136	38,368	56,536
高知	7	3	1	3	—	370	5	64	302	907	412	396	100	—	44,036	276	11,726	32,035
福岡	65	20	5	40	—	3,055	6	567	2,482	12,705	3,579	6,420	2,706	—	384,155	103	130,701	253,351
佐賀	13	3	1	9	—	426	3	88	335	1,153	156	289	708	—	60,513	147	20,585	39,781
長崎	17	5	1	11	—	753	19	139	595	2,514	551	1,641	323	—	94,623	490	26,759	67,374
熊本	33	11	1	21	—	852	4	200	648	4,509	904	450	3,156	—	110,452	69	40,239	70,145
大分	13	6	1	6	—	537	1	107	429	1,297	720	265	312	—	68,146	60	21,050	47,036
宮崎	15	7	1	7	—	512	5	102	405	1,465	636	402	427	—	62,984	70	21,364	41,551
鹿児島	21	5	1	15	—	837	11	210	616	3,375	249	1,948	1,178	—	106,514	232	42,931	63,351
沖縄	22	7	1	14	—	610	9	114	487	3,080	1,090	322	1,668	—	82,877	492	24,806	57,579

注:「医療機関数」は、各月の請求のあった医療機関数の年度計を12か月で除したものである。

第6表(1) 都道府県別医療機関別診療諸率（医科計）

都道府県別 (入 院)	計			医 療 保 険						そ の 他		
				計			高 齢 者 (再 掲)					
	1件当たり点数	1件当たり日数	1日当たり点数	1件当たり点数	1件当たり日数	1日当たり点数	1件当たり点数	1件当たり日数	1日当たり点数	1件当たり点数	1件当たり日数	1日当たり点数
全 国	47,367.1	11.85	3,998.4	47,096.4	9.50	4,957.6	58,603.3	12.74	4,601.2	48,311.8	20.04	2,411.1
北 海 道	47,950.9	12.68	3,783.0	47,480.9	9.52	4,986.1	60,874.6	12.63	4,818.7	49,042.8	20.00	2,452.3
青 森 県	46,610.9	12.89	3,616.6	47,031.6	10.58	4,446.3	57,342.6	13.65	4,202.1	45,397.7	19.55	2,322.1
岩 手 県	43,447.0	12.03	3,610.5	43,111.5	10.27	4,199.4	51,671.7	14.13	3,656.4	45,260.6	21.59	2,096.7
宮 城 県	48,500.2	11.27	4,304.0	48,835.1	9.87	4,948.7	55,791.1	12.94	4,312.8	46,483.5	19.70	2,359.3
秋 田 県	45,759.0	12.74	3,592.4	46,062.1	10.70	4,304.6	56,303.7	14.79	3,805.8	44,435.8	21.63	2,054.3
山 形 県	45,142.8	11.24	4,016.0	44,744.3	10.23	4,373.6	55,584.9	13.72	4,050.0	48,753.0	20.39	2,390.7
福 島 県	44,702.2	11.49	3,891.8	44,669.5	9.83	4,545.3	55,134.4	12.87	4,283.2	44,905.2	21.79	2,060.9
茨 城 県	44,055.9	12.00	3,672.8	44,189.2	9.36	4,721.1	54,127.4	12.31	4,398.6	43,531.2	22.37	1,946.0
栃 木 県	46,730.4	12.24	3,816.8	46,754.0	9.77	4,786.2	57,066.5	12.88	4,432.1	46,632.7	22.51	2,072.0
群 馬 県	47,735.5	11.34	4,210.0	47,596.7	10.05	4,735.9	56,168.3	13.22	4,248.4	48,598.4	19.35	2,511.8
埼 玉 県	45,965.7	11.51	3,992.7	45,112.7	9.22	4,895.3	59,159.3	12.92	4,580.0	49,223.9	20.29	2,426.4
千 葉 県	46,894.7	11.65	4,023.7	46,578.0	9.09	5,122.8	59,573.6	12.01	4,959.2	48,019.3	20.75	2,313.7
東 京 都	51,367.1	11.33	4,533.4	51,670.1	8.75	5,903.3	61,972.9	11.12	5,575.1	50,452.9	19.11	2,640.0
神 奈 川 県	48,913.7	11.03	4,435.5	48,178.2	8.75	5,504.3	61,473.1	11.33	5,424.4	51,499.0	19.03	2,706.9
新 潟 県	45,409.6	11.47	3,959.9	45,214.6	10.04	4,504.8	56,969.0	14.25	3,998.4	46,784.7	21.55	2,170.6
富 山 県	44,584.0	10.58	4,215.1	43,904.7	9.56	4,590.9	56,834.1	12.55	4,527.7	52,932.9	23.04	2,297.7
石 川 県	45,530.9	11.67	3,900.9	45,404.1	10.46	4,339.3	54,849.0	13.61	4,031.2	46,512.3	21.03	2,211.6
福 井 県	44,397.6	11.22	3,957.9	44,446.4	10.45	4,252.6	59,003.3	13.74	4,295.6	43,848.4	19.83	2,210.8
山 梨 県	44,926.3	11.78	3,812.5	43,799.5	10.03	4,367.9	53,475.8	13.54	3,949.6	50,808.4	20.95	2,425.0
長 野 県	48,497.9	10.65	4,553.6	48,197.5	9.81	4,913.9	59,156.9	12.62	4,688.7	51,558.4	19.23	2,681.4
岐 阜 県	43,133.0	9.83	4,388.5	42,589.2	8.96	4,754.3	57,857.2	12.88	4,491.0	48,786.8	18.88	2,584.0
静 岡 県	48,879.8	10.93	4,471.2	48,778.7	9.51	5,130.5	58,513.7	12.39	4,723.1	49,565.8	20.60	2,406.1
愛 知 県	46,037.3	10.41	4,423.3	45,689.7	8.69	5,260.0	58,812.6	11.40	5,157.2	47,998.4	20.12	2,385.3
三 重 県	44,241.3	11.59	3,817.6	43,785.3	9.73	4,501.8	56,644.2	13.82	4,098.1	46,603.4	21.24	2,194.6
滋 賀 県	46,474.4	10.36	4,487.7	45,747.1	9.26	4,939.7	61,305.4	13.30	4,610.2	52,466.9	19.38	2,707.5
京 都 府	50,532.2	11.62	4,348.7	50,447.5	9.39	5,370.7	63,022.0	12.29	5,127.2	50,788.1	18.35	2,768.0
大 阪 府	49,331.3	12.49	3,949.5	49,298.4	9.15	5,388.5	61,339.3	12.66	4,846.5	49,395.5	19.02	2,597.2
兵 庫 県	48,181.2	11.47	4,199.5	47,775.4	9.26	5,159.2	58,349.4	12.58	4,637.8	49,538.2	18.87	2,624.7
奈 良 県	48,959.4	11.61	4,216.8	48,513.2	9.63	5,035.3	59,335.1	12.45	4,767.0	50,695.4	19.30	2,627.1
和 歌 山 県	45,993.5	11.98	3,840.7	45,183.9	9.72	4,646.3	58,957.2	13.52	4,361.0	48,633.5	19.31	2,518.1
鳥 取 県	45,861.6	11.51	3,985.8	44,957.2	10.06	4,468.1	56,983.0	14.33	3,976.7	51,135.6	19.93	2,565.7
島 根 県	46,869.9	11.63	4,029.5	46,871.2	10.42	4,496.5	58,001.2	14.16	4,095.2	46,860.4	20.42	2,294.7
岡 山 県	49,452.2	11.07	4,467.5	49,589.1	9.44	5,251.4	56,453.4	12.16	4,641.1	48,791.4	18.92	2,579.0
広 島 県	46,478.8	11.83	3,927.6	46,389.6	9.89	4,689.8	58,015.0	12.82	4,526.0	46,838.9	19.67	2,380.7
山 口 県	45,827.8	12.99	3,527.0	45,764.0	10.60	4,318.7	57,420.6	14.83	3,870.8	46,077.4	22.36	2,060.7
徳 島 県	44,823.5	13.77	3,255.3	45,546.3	10.37	4,392.5	57,668.9	14.23	4,053.0	42,918.4	22.73	1,888.1
香 川 県	46,091.4	11.85	3,890.9	46,290.0	10.02	4,620.1	56,653.0	13.32	4,253.9	45,084.5	21.11	2,135.6
愛 媛 県	44,716.4	11.90	3,758.3	44,438.6	9.88	4,497.3	57,154.8	13.49	4,237.8	45,836.7	20.03	2,288.2
高 知 県	46,880.1	14.43	3,249.1	46,087.8	10.66	4,322.8	58,827.1	14.11	4,168.5	48,306.1	21.21	2,277.8
福 岡 県	48,807.5	13.35	3,655.3	49,469.4	10.08	4,909.1	58,660.7	13.31	4,406.1	47,293.4	20.85	2,268.8
佐 賀 県	44,066.0	13.53	3,256.7	43,553.9	11.50	3,787.9	53,350.6	15.71	3,396.6	46,388.0	22.75	2,039.2
長 崎 県	43,378.8	13.51	3,209.8	43,486.0	10.28	4,228.2	54,319.2	14.82	3,664.5	43,109.8	21.61	1,994.6
熊 本 県	43,004.4	12.60	3,412.7	42,532.6	10.34	4,111.5	51,942.7	14.10	3,683.4	44,730.7	20.86	2,144.4
大 分 県	40,982.1	12.59	3,255.0	40,257.3	9.68	4,157.0	51,791.7	13.23	3,913.7	43,190.4	21.44	2,014.0
宮 崎 県	42,595.7	12.77	3,335.7	42,573.5	10.27	4,143.9	52,495.3	13.92	3,770.0	42,672.2	21.40	1,994.0
鹿 児 島 県	43,452.7	13.84	3,139.2	43,795.4	10.37	4,222.9	57,239.1	14.37	3,982.2	42,616.9	22.31	1,910.2
沖 縄 県	46,640.9	12.48	3,737.0	44,858.0	9.37	4,787.7	61,061.0	13.36	4,569.2	50,552.9	19.31	2,618.3

第6表(1)の2 都道府県別医療機関別診療諸率（医科計）

都道府県別	計			医 療			保 険			そ の 他		
	計			計			高 齢 者（再 掲）			計		
	1件当たり点数	1件当たり日数	1日当たり点数	1件当たり点数	1件当たり日数	1日当たり点数	1件当たり点数	1件当たり日数	1日当たり点数	1件当たり点数	1件当たり日数	1日当たり点数
	点	日	点	点	日	点	点	日	点	点	日	点
全 国	1,150.0	1.49	769.7	1,083.6	1.45	747.6	1,540.4	1.66	925.6	2,268.8	2.25	1,009.5
北 海 道	1,276.4	1.46	872.6	1,163.1	1.40	833.5	1,528.0	1.51	1,014.7	2,195.5	2.01	1,093.2
青 森	1,108.1	1.54	718.2	1,029.3	1.49	690.4	1,294.3	1.65	784.5	1,994.2	2.13	936.8
岩 手	1,105.8	1.41	785.2	1,071.9	1.39	771.9	1,320.2	1.51	874.6	1,999.1	1.93	1,038.0
宮 城	1,079.1	1.40	770.4	1,045.1	1.38	757.5	1,428.5	1.54	925.7	1,915.8	1.91	1,000.5
秋 田	1,068.4	1.42	754.8	1,031.8	1.39	742.3	1,329.0	1.51	882.1	1,840.5	1.95	942.0
山 形	1,034.9	1.42	729.5	1,008.4	1.40	719.7	1,343.9	1.56	859.8	2,259.7	2.23	1,012.4
福 島	1,063.5	1.41	756.3	1,031.5	1.39	743.4	1,356.3	1.52	890.7	2,193.8	2.06	1,063.8
茨 城	1,074.1	1.42	758.9	1,031.3	1.39	741.1	1,309.2	1.52	861.2	2,380.9	2.15	1,109.7
栃 木	1,188.6	1.50	794.6	1,139.2	1.47	773.7	1,590.7	1.64	968.2	2,718.8	2.22	1,223.4
群 馬	1,135.9	1.47	773.2	1,094.0	1.45	754.9	1,616.4	1.60	1,011.7	2,639.4	2.18	1,212.2
埼 玉	1,053.0	1.48	710.0	994.6	1.45	684.7	1,499.9	1.68	891.7	2,337.7	2.15	1,086.1
千 葉	1,092.2	1.45	753.4	1,036.4	1.42	728.2	1,498.7	1.62	924.8	2,338.6	2.04	1,144.6
東 京	1,170.4	1.47	794.2	1,101.2	1.43	772.5	1,607.7	1.63	986.4	2,241.3	2.22	1,010.3
神 奈 川	1,051.8	1.47	717.1	992.5	1.43	694.3	1,450.2	1.65	877.1	2,055.8	2.10	980.9
新 潟	1,050.8	1.39	756.1	1,029.1	1.38	747.4	1,378.3	1.52	907.5	1,813.2	1.84	983.7
富 山	1,117.8	1.41	792.4	1,102.7	1.40	785.8	1,494.6	1.56	956.1	2,670.8	2.16	1,234.7
石 川	1,198.8	1.47	815.2	1,169.9	1.45	804.4	1,737.3	1.62	1,074.4	2,572.4	2.24	1,149.1
福 井	1,216.2	1.47	829.9	1,192.9	1.46	819.8	1,826.7	1.75	1,045.9	2,613.0	2.08	1,253.6
山 梨	1,075.2	1.45	742.2	1,036.6	1.43	724.8	1,581.2	1.63	967.6	2,430.3	2.09	1,161.2
長 野	1,069.6	1.39	770.7	1,047.3	1.38	761.2	1,490.3	1.53	972.4	2,216.4	2.00	1,108.6
岐 阜	1,128.4	1.51	745.1	1,099.7	1.50	733.9	1,618.1	1.72	938.4	2,557.4	2.32	1,104.5
静 岡	1,135.0	1.45	783.8	1,095.8	1.43	765.6	1,595.0	1.62	986.7	2,592.2	2.08	1,246.6
愛 知	1,148.3	1.51	759.9	1,105.2	1.49	743.1	1,513.3	1.67	907.0	2,487.7	2.25	1,106.7
三 重	1,077.2	1.47	731.6	1,035.8	1.45	715.0	1,554.2	1.70	916.2	2,324.8	2.19	1,062.0
滋 賀	1,057.7	1.42	745.7	1,032.3	1.40	736.1	1,537.5	1.65	929.4	1,989.6	2.00	992.8
京 都	1,254.5	1.52	823.8	1,162.9	1.46	798.6	1,723.8	1.73	996.8	2,345.8	2.32	1,013.3
大 阪	1,296.4	1.61	804.7	1,168.7	1.50	779.3	1,700.6	1.80	943.1	2,286.6	2.47	924.5
兵 庫	1,143.4	1.53	749.3	1,074.2	1.47	730.0	1,517.1	1.72	881.6	2,090.1	2.27	921.3
奈 良	1,260.2	1.47	855.7	1,200.4	1.43	837.3	1,690.5	1.61	1,047.8	2,308.9	2.16	1,069.3
和 歌 山	1,220.8	1.51	807.6	1,137.7	1.46	781.8	1,646.8	1.69	972.6	2,484.5	2.37	1,048.4
鳥 取	1,103.1	1.46	757.7	1,063.0	1.43	743.5	1,495.2	1.62	920.8	2,050.1	2.07	990.0
島 根	1,085.7	1.45	746.9	1,055.8	1.44	735.3	1,508.8	1.58	953.4	2,133.9	2.08	1,027.9
岡 山	1,255.7	1.51	829.4	1,202.0	1.48	811.9	1,807.2	1.70	1,064.4	2,451.6	2.26	1,085.7
広 島	1,173.5	1.56	751.5	1,089.8	1.50	728.0	1,594.4	1.82	876.1	2,587.3	2.65	976.2
山 口	1,092.6	1.50	727.0	1,047.2	1.47	713.0	1,405.0	1.68	837.5	2,127.1	2.28	931.8
徳 島	1,209.9	1.52	793.9	1,133.3	1.47	772.9	1,567.6	1.71	915.1	2,354.5	2.39	986.2
香 川	1,161.8	1.54	754.2	1,113.4	1.50	742.1	1,645.0	1.82	904.1	2,443.6	2.60	940.3
愛 媛	1,249.9	1.56	802.7	1,163.9	1.50	774.2	1,749.4	1.79	979.7	2,634.2	2.42	1,086.5
高 知	1,259.4	1.53	823.8	1,151.9	1.45	795.7	1,675.0	1.68	997.9	2,249.3	2.28	988.5
福 岡	1,183.8	1.60	738.5	1,084.2	1.53	709.2	1,430.2	1.77	808.1	2,237.4	2.39	937.1
佐 賀	1,061.6	1.62	655.3	1,012.6	1.58	639.5	1,452.2	1.95	745.9	2,424.5	2.64	918.3
長 崎	1,104.4	1.55	714.6	1,027.8	1.48	693.6	1,426.8	1.82	783.3	1,993.0	2.28	872.9
熊 本	1,141.0	1.51	753.4	1,080.0	1.47	732.3	1,548.6	1.74	889.5	2,258.6	2.24	1,007.7
大 分	1,199.5	1.52	790.0	1,117.1	1.46	762.7	1,573.9	1.67	940.5	2,492.6	2.36	1,055.9
宮 崎	1,133.7	1.52	744.4	1,053.6	1.47	715.7	1,456.4	1.68	867.3	2,405.1	2.33	1,032.7
鹿 児 島	1,158.4	1.53	758.7	1,075.9	1.47	734.0	1,517.4	1.74	870.4	2,386.6	2.44	979.7
沖 縄	1,229.8	1.48	829.6	1,096.1	1.41	779.2	1,595.4	1.60	995.8	2,547.3	2.23	1,142.9

第6表(2) 都道府県別医療機関別診療諸率（医科一病院計）

都道府県別	計			医 療			保 険			そ の 他		
	計			計			高 齢 者（再 掲）			計		
	1件当たり点数	1件当たり日数	1日当たり点数	1件当たり点数	1件当たり日数	1日当たり点数	1件当たり点数	1件当たり日数	1日当たり点数	1件当たり点数	1件当たり日数	1日当たり点数
	点	日	点	点	日	点	点	日	点	点	日	点
全 国	50,654.1	12.44	4,071.6	51,221.8	10.03	5,108.6	59,916.4	12.91	4,642.6	48,845.3	20.13	2,426.1
北 海 道	50,249.2	13.15	3,820.7	50,531.2	9.89	5,110.3	62,441.7	12.89	4,843.8	49,638.7	20.22	2,455.1
青 森	50,297.6	13.55	3,711.5	51,685.4	11.20	4,614.9	60,396.4	14.17	4,262.2	46,613.5	19.80	2,354.7
岩 手	46,970.5	12.74	3,687.2	47,204.1	10.91	4,325.8	53,387.6	14.60	3,657.8	45,820.4	21.73	2,108.8
宮 城	51,226.9	11.71	4,375.6	51,971.8	10.26	5,063.2	57,849.7	13.27	4,359.9	47,039.5	19.82	2,373.5
秋 田	47,005.2	13.01	3,612.8	47,517.0	10.97	4,331.7	57,593.3	15.09	3,815.5	44,830.5	21.68	2,067.4
山 形	48,101.1	11.74	4,097.8	47,995.9	10.69	4,489.0	56,601.6	13.98	4,049.7	48,980.0	20.48	2,391.3
福 島	48,169.8	12.21	3,945.3	48,707.2	10.47	4,652.7	57,285.3	13.47	4,252.9	45,158.5	21.96	2,056.0
茨 城	47,164.0	12.70	3,712.3	48,067.3	9.95	4,828.7	54,923.5	12.53	4,382.8	43,924.8	22.57	1,946.4
栃 木	52,239.0	13.34	3,916.1	53,654.3	10.69	5,020.5	59,343.1	13.28	4,467.2	47,217.0	22.75	2,075.2
群 馬	50,555.1	11.82	4,275.9	50,784.0	10.51	4,831.4	57,167.0	13.43	4,257.6	49,224.3	19.45	2,350.7
埼 玉	49,687.6	12.23	4,061.4	49,685.4	9.86	5,039.9	60,373.4	13.17	4,583.9	49,695.2	20.36	2,440.3
千 葉	50,609.8	12.39	4,086.4	51,344.9	9.72	5,283.2	60,248.1	12.09	4,981.9	48,280.4	20.84	2,317.2
東 京	53,575.0	11.74	4,563.8	54,575.8	9.14	5,974.2	62,529.7	11.19	5,589.9	50,724.8	19.15	2,648.3
神 奈 川	51,348.2	11.44	4,488.4	51,222.8	9.13	5,611.1	61,867.9	11.39	5,431.7	51,759.1	19.01	2,722.5
新 潟	48,472.9	12.00	4,037.8	48,724.3	10.51	4,635.9	57,271.2	14.33	3,996.8	46,860.6	21.59	2,170.3
富 山	48,330.3	11.10	4,355.3	47,890.4	10.03	4,775.2	57,673.2	12.72	4,533.8	53,271.8	23.09	2,307.0
石 川	48,931.9	12.22	4,002.6	49,237.6	10.96	4,493.4	56,187.8	13.73	4,092.7	46,786.2	21.12	2,215.4
福 井	47,545.2	11.56	4,113.6	47,850.1	10.74	4,454.1	60,562.0	13.64	4,440.9	44,380.0	20.02	2,217.0
山 梨	46,923.6	12.15	3,860.9	46,083.4	10.36	4,448.5	53,950.5	13.67	3,947.9	51,071.8	21.01	2,430.7
長 野	50,227.8	10.91	4,602.6	50,058.5	10.06	4,978.4	59,956.0	12.69	4,723.2	51,887.9	19.32	2,685.4
岐 阜	49,527.7	10.87	4,557.8	49,528.6	9.95	4,978.6	60,311.4	13.30	4,533.3	49,519.1	18.94	2,615.1
静 岡	52,720.2	11.64	4,530.5	53,172.7	10.15	5,238.7	60,185.7	12.83	4,692.0	49,938.7	20.78	2,403.8
愛 知	50,533.7	11.17	4,525.4	50,969.5	9.35	5,451.6	60,277.6	11.69	5,158.2	48,368.8	20.19	2,395.3
三 重	48,432.5	12.38	3,912.4	48,762.9	10.43	4,676.7	57,695.1	14.04	4,108.5	46,919.8	21.32	2,200.9
滋 賀	50,125.7	10.95	4,579.3	49,789.1	9.79	5,084.9	61,668.6	13.46	4,581.4	52,598.7	19.43	2,707.1
京 都	53,230.5	12.15	4,381.5	54,083.7	9.89	5,467.9	63,461.5	12.36	5,136.3	50,877.7	18.37	2,768.9
大 阪	51,491.2	12.93	3,981.9	52,531.2	9.56	5,496.3	61,577.5	12.70	4,847.9	49,602.2	19.06	2,602.6
兵 庫	50,918.3	11.97	4,252.5	51,245.1	9.71	5,275.1	58,851.8	12.56	4,685.9	49,906.1	18.97	2,630.8
奈 良	51,291.7	12.05	4,255.8	51,435.7	10.04	5,120.7	59,558.1	12.50	4,764.7	50,770.0	19.32	2,627.2
和 歌 山	49,706.4	12.58	3,951.9	49,892.0	10.30	4,846.1	60,008.8	13.45	4,461.9	49,159.5	19.30	2,547.0
鳥 取	49,742.5	12.14	4,098.1	49,402.9	10.64	4,641.9	58,075.2	14.46	4,016.5	51,523.7	19.98	2,578.4
島 根	48,720.1	12.00	4,060.4	48,959.7	10.78	4,541.0	60,110.4	14.67	4,096.7	47,051.9	20.47	2,298.2
岡 山	52,946.7	11.57	4,575.5	53,662.7	9.91	5,413.1	57,891.9	12.37	4,679.7	49,745.8	18.99	2,620.2
広 島	49,956.4	12.39	4,030.5	50,557.1	10.41	4,855.9	59,783.1	13.03	4,586.7	47,713.1	19.80	2,409.6
山 口	48,924.8	13.64	3,587.7	49,574.9	11.21	4,423.4	58,930.5	15.04	3,919.2	46,571.6	22.43	2,076.3
徳 島	48,172.8	14.25	3,379.5	49,929.7	10.79	4,627.9	60,478.7	14.16	4,271.3	43,851.8	22.78	1,925.2
香 川	48,550.1	12.17	3,990.1	49,057.4	10.30	4,765.0	59,046.3	13.27	4,448.3	46,084.4	21.27	2,166.8
愛 媛	49,848.5	12.78	3,899.1	50,612.7	10.73	4,715.2	59,640.0	13.67	4,362.8	47,112.3	20.13	2,340.8
高 知	50,052.6	14.99	3,339.1	50,710.9	11.03	4,599.0	60,873.2	14.15	4,302.6	48,998.0	21.34	2,296.2
福 岡	53,208.8	14.22	3,742.7	55,696.2	10.87	5,126.0	60,647.2	13.47	4,502.4	48,179.8	20.99	2,295.2
佐 賀	49,192.6	14.61	3,366.0	49,630.3	12.46	3,982.9	57,225.2	16.18	3,537.2	47,480.9	23.04	2,061.1
長 崎	47,823.1	14.50	3,297.6	49,611.5	11.14	4,454.8	57,191.6	15.21	3,759.6	43,931.8	21.83	2,012.9
熊 本	48,078.3	13.56	3,546.7	48,703.9	11.16	4,362.2	55,727.3	14.47	3,850.9	46,084.8	21.17	2,176.4
大 分	46,226.1	13.67	3,382.2	46,793.1	10.62	4,405.9	55,280.7	13.82	4,001.2	44,734.6	21.68	2,063.2
宮 崎	47,623.9	13.74	3,465.4	48,877.2	11.08	4,411.6	55,504.9	14.49	3,830.3	43,837.9	21.79	2,012.0
児 島	47,861.1	14.80	3,232.9	49,797.7	11.06	4,501.2	61,031.8	14.77	4,131.8	43,786.9	22.67	1,931.1
沖 縄	49,397.0	13.00	3,799.4	48,483.3	9.86	4,919.1	62,635.1	13.67	4,581.7	51,237.1	19.34	2,650.0

第6表(2)の2 都道府県別医療機関別診療諸率（医科一病院計）

都道府県別	計			医 療			保 険			そ の 他		
	計			計			高 齢 者（再 掲）			計		
	1件当たり点数	1件当たり日数	1日当たり点数	1件当たり点数	1件当たり日数	1日当たり点数	1件当たり点数	1件当たり日数	1日当たり点数	1件当たり点数	1件当たり日数	1日当たり点数
	点	日	点	点	日	点	点	日	点	点	日	点
全 国	2,043.8	1.49	1,367.4	1,963.9	1.43	1,372.5	2,416.6	1.56	1,546.9	2,787.8	2.09	1,335.1
北海道	1,943.2	1.51	1,284.2	1,812.0	1.41	1,280.6	2,100.0	1.46	1,440.1	2,628.6	2.03	1,297.5
青森	2,128.2	1.59	1,335.6	2,015.8	1.48	1,362.6	2,115.3	1.55	1,368.5	2,729.8	2.20	1,238.8
岩手	2,093.4	1.47	1,427.1	2,037.5	1.42	1,434.8	2,208.5	1.49	1,482.7	2,825.1	2.08	1,357.6
宮城	1,990.2	1.39	1,435.0	1,957.4	1.36	1,443.3	2,287.5	1.42	1,608.4	2,432.3	1.80	1,350.0
秋田	1,745.6	1.48	1,180.6	1,697.3	1.44	1,182.2	1,976.6	1.51	1,306.9	2,307.6	1.98	1,167.7
山形	1,900.0	1.51	1,258.2	1,853.0	1.47	1,258.7	2,241.3	1.58	1,417.3	2,954.3	2.36	1,252.3
福島	1,921.4	1.46	1,317.2	1,866.1	1.41	1,319.2	2,134.5	1.51	1,416.1	2,792.6	2.15	1,297.1
茨城	1,670.5	1.44	1,157.1	1,627.3	1.41	1,153.2	1,851.2	1.47	1,259.5	2,389.6	1.98	1,203.9
栃木	2,255.9	1.47	1,537.8	2,186.7	1.42	1,544.3	2,528.3	1.51	1,673.9	3,251.8	2.20	1,477.8
群馬	2,102.2	1.48	1,418.7	2,041.5	1.44	1,412.8	2,643.4	1.52	1,739.9	3,217.0	2.16	1,491.5
埼玉	1,740.0	1.47	1,186.8	1,661.4	1.42	1,168.4	2,127.4	1.55	1,374.5	2,627.5	1.96	1,337.4
千葉	1,851.6	1.46	1,266.8	1,778.2	1.42	1,253.9	2,197.8	1.57	1,399.6	2,687.7	1.96	1,374.1
東京都	2,183.9	1.43	1,526.3	2,144.1	1.37	1,564.8	2,491.9	1.47	1,698.8	2,502.2	1.92	1,306.6
神奈川県	1,924.8	1.44	1,339.8	1,861.1	1.39	1,337.0	2,294.0	1.51	1,519.5	2,479.0	1.83	1,358.0
新潟	2,036.9	1.42	1,434.5	2,003.4	1.40	1,436.1	2,418.0	1.47	1,643.6	2,693.9	1.91	1,410.6
富山	1,990.4	1.45	1,374.9	1,962.9	1.43	1,371.6	2,346.1	1.52	1,546.7	3,359.1	2.27	1,478.1
石川	2,054.0	1.52	1,354.4	2,008.1	1.48	1,355.6	2,623.8	1.63	1,611.8	3,234.5	2.42	1,336.0
福井	1,977.1	1.49	1,325.1	1,940.2	1.48	1,313.3	2,783.2	1.71	1,629.9	3,208.8	1.98	1,617.6
山梨	1,918.3	1.47	1,304.0	1,841.6	1.43	1,285.9	2,548.6	1.57	1,624.0	3,256.4	2.15	1,514.0
長野	1,800.0	1.45	1,242.0	1,764.1	1.43	1,235.8	2,348.2	1.59	1,481.0	2,824.1	2.07	1,363.1
岐阜	2,189.0	1.53	1,435.2	2,129.4	1.49	1,426.6	2,925.6	1.71	1,715.4	3,690.9	2.34	1,574.0
静岡	2,364.4	1.46	1,620.7	2,307.6	1.43	1,609.8	2,967.4	1.53	1,940.6	3,408.1	1.93	1,769.2
愛知県	2,188.0	1.46	1,496.4	2,135.5	1.42	1,501.8	2,649.3	1.52	1,737.5	2,983.5	2.07	1,441.0
三重	2,239.5	1.53	1,462.7	2,149.3	1.48	1,456.8	2,833.0	1.66	1,705.9	3,553.6	2.34	1,516.5
滋賀	1,925.6	1.45	1,327.1	1,894.0	1.42	1,329.9	2,584.1	1.62	1,593.9	2,515.4	1.95	1,288.6
京都	2,012.8	1.55	1,297.0	1,905.6	1.47	1,296.0	2,567.5	1.65	1,560.4	2,788.6	2.14	1,302.0
大阪	2,213.9	1.55	1,432.4	2,095.8	1.44	1,453.6	2,641.8	1.60	1,646.9	2,802.0	2.06	1,358.6
兵庫県	2,062.2	1.50	1,376.5	1,988.2	1.44	1,382.2	2,451.8	1.60	1,528.5	2,671.2	1.99	1,342.9
奈良	2,422.2	1.50	1,610.1	2,360.1	1.45	1,629.1	2,799.7	1.57	1,788.7	3,010.9	2.03	1,481.6
和歌山	2,079.9	1.60	1,302.1	1,962.3	1.52	1,290.5	2,364.5	1.68	1,408.4	3,117.7	2.28	1,370.4
鳥取	1,929.7	1.50	1,290.3	1,881.1	1.44	1,305.5	2,146.1	1.54	1,395.2	2,517.0	2.16	1,167.2
島根	2,068.7	1.53	1,348.6	2,032.3	1.50	1,356.5	2,626.6	1.57	1,670.2	2,779.6	2.23	1,243.8
岡山	2,273.2	1.51	1,501.1	2,205.5	1.46	1,511.0	2,834.1	1.63	1,739.5	3,149.5	2.22	1,416.7
広島	2,183.6	1.56	1,395.7	2,048.4	1.46	1,401.6	2,489.7	1.65	1,513.0	3,506.8	2.57	1,362.6
山口	2,060.5	1.58	1,308.0	1,968.8	1.51	1,300.7	2,445.5	1.67	1,466.4	3,217.9	2.35	1,367.4
徳島	2,024.7	1.61	1,257.7	1,917.1	1.51	1,272.9	2,392.7	1.73	1,383.5	2,943.8	2.50	1,179.3
香川	1,930.4	1.60	1,209.2	1,855.1	1.53	1,210.7	2,422.8	1.72	1,407.8	3,111.9	2.60	1,195.0
愛媛	2,076.1	1.51	1,376.3	1,974.5	1.43	1,376.8	2,546.5	1.67	1,529.0	3,048.7	2.22	1,373.3
高知	1,836.6	1.59	1,153.6	1,700.9	1.46	1,161.2	2,125.6	1.68	1,267.7	2,578.5	2.29	1,127.2
福岡	2,225.1	1.59	1,396.2	2,084.7	1.48	1,409.6	2,362.4	1.62	1,462.0	3,067.2	2.28	1,344.2
佐賀	1,716.9	1.58	1,084.2	1,643.3	1.52	1,084.3	2,081.2	1.77	1,173.6	2,776.8	2.56	1,083.1
長崎	1,878.0	1.53	1,229.1	1,759.1	1.44	1,219.9	2,258.6	1.63	1,382.1	2,740.8	2.15	1,273.7
熊本	1,980.7	1.53	1,298.6	1,887.3	1.44	1,310.3	2,310.8	1.63	1,421.3	2,877.8	2.34	1,229.6
大分	1,928.8	1.56	1,232.8	1,805.7	1.46	1,234.8	2,198.5	1.69	1,298.9	3,054.9	2.50	1,222.0
宮崎	1,854.1	1.54	1,207.4	1,731.1	1.44	1,200.4	2,055.1	1.57	1,311.1	3,032.5	2.43	1,247.0
鹿児島	1,948.7	1.61	1,212.4	1,807.4	1.49	1,209.6	2,142.1	1.67	1,285.2	3,146.5	2.57	1,226.3
沖縄	1,982.5	1.58	1,251.3	1,773.3	1.45	1,222.0	2,365.3	1.63	1,449.6	3,127.9	2.31	1,351.7

第6表(3) 都道府県別医療機関別診療諸率(医科一国立病院)

都道府県別	計			医療保険						その他		
	計			高年齢者(再掲)			高年齢者(再掲)			その他		
	1件当たり点数	1件当たり日数	1日当たり点数	1件当たり点数	1件当たり日数	1日当たり点数	1件当たり点数	1件当たり日数	1日当たり点数	1件当たり点数	1件当たり日数	1日当たり点数
	点	日	点	点	日	点	点	日	点	点	日	点
全国	51,728.2	9.69	5,337.5	50,836.0	9.06	5,613.6	61,065.9	11.09	5,505.8	57,901.2	14.09	4,109.9
北海道	47,528.4	9.97	4,768.7	46,208.0	8.75	5,279.0	62,875.8	11.40	5,516.6	52,741.2	14.76	3,573.8
青森	49,391.1	10.83	4,561.4	48,760.0	10.04	4,858.5	59,149.9	12.60	4,695.5	52,500.8	14.73	3,563.9
岩手	42,630.2	9.90	4,306.0	41,242.3	9.13	4,518.4	53,942.5	11.60	4,649.9	54,644.8	16.59	3,294.2
宮城	49,541.3	9.60	5,159.3	49,324.0	9.24	5,340.7	56,301.0	11.88	4,739.5	51,849.5	13.50	3,841.0
秋田	44,769.5	10.37	4,316.4	43,971.1	9.76	4,507.0	58,207.4	12.93	4,503.2	51,212.9	15.34	3,338.6
山形	45,725.2	9.81	4,659.3	45,053.1	9.38	4,803.5	57,174.0	12.32	4,641.2	55,529.0	16.15	3,437.9
福島	44,478.5	10.11	4,400.8	43,708.5	9.54	4,582.4	57,655.2	11.81	4,879.9	52,655.6	16.15	3,261.4
茨城	50,354.3	9.55	5,271.1	49,279.8	8.99	5,483.3	57,304.6	10.75	5,331.3	59,570.6	14.41	4,135.3
栃木	47,822.5	10.06	4,753.6	46,122.9	9.16	5,036.9	59,490.2	11.78	5,048.2	59,393.7	16.21	3,663.8
群馬	54,975.0	9.16	6,003.5	54,318.6	8.70	6,243.3	61,317.8	10.16	6,033.3	61,851.6	13.94	4,436.1
埼玉	55,607.9	9.74	5,709.0	54,906.7	9.09	6,043.3	61,926.9	10.07	6,147.7	60,425.7	14.24	4,243.2
千葉	57,673.9	10.70	5,391.8	57,427.5	10.00	5,742.5	63,033.9	10.77	5,855.2	59,223.7	15.07	3,929.0
東京都	58,624.3	10.06	5,826.7	58,183.2	9.35	6,221.1	63,834.6	10.29	6,205.2	61,022.0	13.91	4,385.7
神奈川県	52,352.4	9.02	5,802.8	50,660.6	8.31	6,098.3	63,051.0	10.12	6,231.0	62,150.0	13.16	4,722.6
新潟	47,589.6	9.73	4,891.6	46,979.6	9.15	5,132.1	57,580.4	11.91	4,833.6	54,938.3	16.65	3,299.1
富山	46,520.0	9.36	4,968.2	45,377.0	8.97	5,057.7	57,633.3	10.87	5,300.6	70,829.3	17.69	4,002.8
石川	45,830.2	10.27	4,461.8	45,423.4	9.71	4,679.3	52,984.7	11.98	4,422.1	49,927.9	15.96	3,128.8
福井	46,566.0	9.80	4,750.3	46,273.6	9.47	4,885.1	57,721.3	11.63	4,963.0	51,457.0	15.33	3,357.3
山梨	43,449.5	9.44	4,600.6	42,542.1	8.95	4,751.2	51,300.4	10.57	4,854.8	54,064.9	15.18	3,561.2
長野	50,361.7	9.42	5,345.5	49,673.0	9.01	5,511.3	61,653.6	11.52	5,350.5	61,164.6	15.83	3,864.0
岐阜	50,393.0	8.93	5,640.4	49,966.8	8.71	5,735.5	60,737.3	11.41	5,321.1	57,341.2	12.56	4,565.3
静岡	53,015.6	9.59	5,527.0	52,406.4	9.18	5,708.8	61,164.2	11.15	5,487.6	60,072.4	14.37	4,181.3
愛知県	52,577.4	8.96	5,866.6	52,019.4	8.49	6,130.7	60,436.5	10.58	5,710.9	57,918.6	13.53	4,281.0
三重	49,005.2	10.32	4,747.5	48,279.3	9.46	5,103.1	58,852.2	11.61	5,068.3	54,272.8	16.57	3,274.5
滋賀	48,337.2	9.33	5,179.3	47,182.5	8.80	5,364.1	62,184.9	11.18	5,562.1	60,845.8	15.15	4,017.0
京都	50,827.5	9.68	5,248.8	49,682.5	8.95	5,550.2	64,502.6	10.93	5,901.4	56,972.7	13.61	4,185.2
大阪	55,451.5	9.20	6,028.9	54,248.0	8.56	6,338.2	63,774.7	10.53	6,054.5	61,373.7	12.34	4,973.1
兵庫県	55,348.2	9.15	6,050.5	54,730.6	8.78	6,230.6	62,541.7	10.47	5,975.1	59,760.2	11.75	5,088.1
奈良	44,821.0	9.18	4,881.6	42,286.4	8.31	5,085.6	54,244.4	10.84	5,003.8	58,697.7	13.93	4,214.8
和歌山	45,974.3	9.70	4,737.8	44,281.3	8.61	5,142.8	60,319.8	11.33	5,326.0	54,308.8	15.09	3,600.0
鳥取	47,273.8	10.03	4,714.6	45,413.0	9.17	4,953.4	58,883.5	12.41	4,745.7	61,910.2	16.78	3,688.5
島根	45,877.5	9.68	4,737.1	45,386.2	9.30	4,878.1	62,324.5	12.52	4,978.6	52,280.4	14.65	3,569.8
岡山	51,715.8	10.53	4,910.0	50,361.4	9.66	5,214.0	56,383.3	10.24	5,505.7	59,064.7	15.27	3,866.9
広島	54,364.3	9.82	5,536.4	53,731.6	9.34	5,751.4	63,966.6	10.72	5,966.3	59,232.9	13.49	4,390.7
山口	49,782.5	9.97	4,993.6	48,861.4	9.40	5,196.5	62,591.5	12.25	5,110.0	57,869.4	14.94	3,872.5
徳島	46,598.1	8.90	5,236.1	45,769.4	8.50	5,386.6	65,028.8	10.38	6,267.5	53,031.1	12.02	4,410.8
香川	50,592.1	9.38	5,393.9	50,167.6	8.98	5,587.8	62,186.7	10.95	5,678.8	54,807.2	13.37	4,100.6
愛媛	51,997.1	9.68	5,370.6	51,284.5	9.34	5,489.9	62,064.1	11.27	5,505.8	57,399.6	12.26	4,681.3
高知	49,283.3	9.66	5,100.9	48,031.6	8.77	5,475.6	62,593.9	10.86	5,762.4	54,862.3	13.63	4,025.8
福岡	55,040.6	10.06	5,471.1	55,051.4	9.32	5,906.6	63,913.5	11.39	5,613.3	54,989.9	13.54	4,061.9
佐賀	51,946.4	11.15	4,659.5	50,115.8	10.11	4,955.8	58,172.9	12.13	4,794.9	65,100.8	18.59	3,501.4
長崎	50,969.0	9.91	5,141.1	50,302.1	9.23	5,451.1	61,552.5	11.55	5,329.4	54,558.8	13.61	4,009.5
熊本	54,375.5	9.70	5,605.9	53,429.3	9.07	5,893.5	60,089.1	10.85	5,536.1	60,212.3	13.61	4,424.1
大分	51,666.2	9.96	5,189.1	50,745.5	9.39	5,406.9	61,867.5	12.28	5,037.0	57,318.0	13.46	4,257.4
宮崎	49,682.0	10.68	4,652.2	49,185.8	10.22	4,815.0	61,557.6	13.17	4,674.7	53,168.5	13.94	3,813.8
鹿児島	54,705.6	10.73	5,097.3	54,351.9	9.87	5,508.8	64,589.8	11.56	5,587.2	56,747.3	15.73	3,607.2
沖縄	52,747.3	10.57	4,988.6	51,379.3	8.93	5,753.7	64,577.7	11.47	5,628.0	57,061.0	15.76	3,621.2

第6表(3)の2 都道府県別医療機関別診療諸率(医科一国立病院)

都道府県別	計			医 療			保 険			そ の 他		
	計			計			高 齢 者 (再 掲)			計		
	1件当たり点数	1件当たり日数	1日当たり点数	1件当たり点数	1件当たり日数	1日当たり点数	1件当たり点数	1件当たり日数	1日当たり点数	1件当たり点数	1件当たり日数	1日当たり点数
	点	日	点	点	日	点	点	日	点	点	日	点
全 国	2,242.9	1.42	1,584.7	2,194.1	1.39	1,574.3	2,749.8	1.50	1,829.8	2,829.5	1.68	1,688.0
北 海 道	2,106.6	1.44	1,461.4	2,013.2	1.39	1,451.4	2,445.5	1.45	1,682.0	2,692.6	1.78	1,510.4
青 森	2,106.8	1.47	1,432.2	2,097.5	1.45	1,446.7	2,021.2	1.50	1,344.7	2,166.7	1.61	1,347.9
岩 手	2,097.9	1.41	1,492.3	2,063.8	1.39	1,489.7	2,376.9	1.46	1,625.3	2,642.2	1.73	1,525.5
宮 城	2,186.0	1.36	1,606.3	2,148.1	1.35	1,596.5	2,604.9	1.42	1,830.0	2,824.8	1.62	1,745.1
秋 田	1,755.8	1.46	1,201.8	1,722.1	1.44	1,194.5	1,997.8	1.50	1,332.2	2,228.4	1.73	1,287.4
山 形	1,915.3	1.45	1,323.8	1,886.6	1.43	1,317.1	2,316.3	1.56	1,489.2	2,750.8	1.87	1,473.1
福 島	1,785.5	1.42	1,254.7	1,743.4	1.41	1,240.0	2,142.0	1.49	1,434.7	2,633.9	1.77	1,489.6
茨 城	1,835.4	1.38	1,328.8	1,793.0	1.37	1,310.2	2,132.3	1.42	1,505.6	2,667.4	1.63	1,635.8
栃 木	2,236.8	1.45	1,539.8	2,201.8	1.44	1,533.7	2,858.8	1.50	1,910.4	2,715.0	1.69	1,610.7
群 馬	2,313.6	1.38	1,680.3	2,288.0	1.37	1,668.7	2,865.1	1.45	1,980.5	2,878.3	1.50	1,915.4
埼 玉	2,265.9	1.38	1,643.3	2,205.6	1.36	1,620.2	2,851.8	1.49	1,919.0	2,972.6	1.58	1,876.0
千 葉	2,360.6	1.38	1,708.3	2,322.3	1.37	1,699.3	2,702.6	1.46	1,848.5	2,793.5	1.55	1,797.9
東 京	2,446.8	1.38	1,776.8	2,427.1	1.35	1,795.8	2,773.9	1.42	1,952.8	2,623.0	1.61	1,633.4
神 奈 川	2,117.8	1.39	1,524.4	2,073.6	1.37	1,515.8	2,644.8	1.49	1,775.7	2,531.5	1.59	1,593.7
新 潟	2,223.3	1.41	1,574.6	2,190.4	1.40	1,567.7	2,717.9	1.49	1,827.4	3,103.8	1.81	1,717.4
富 山	2,052.7	1.41	1,452.3	2,037.2	1.41	1,446.0	2,437.7	1.45	1,677.9	2,990.9	1.69	1,767.2
石 川	2,110.3	1.47	1,435.7	2,073.4	1.45	1,428.6	2,873.6	1.61	1,781.2	3,070.5	1.95	1,573.1
福 井	2,301.2	1.46	1,577.5	2,258.2	1.45	1,559.1	3,339.6	1.59	2,099.0	4,071.1	1.88	2,160.5
山 梨	2,096.5	1.42	1,478.3	2,033.9	1.40	1,450.2	2,981.5	1.54	1,938.5	3,496.6	1.77	1,975.7
長 野	1,909.0	1.44	1,326.9	1,886.3	1.43	1,321.5	2,582.4	1.61	1,605.3	2,724.9	1.85	1,475.7
岐 阜	2,280.4	1.45	1,575.7	2,246.4	1.44	1,564.3	3,063.7	1.61	1,901.2	3,333.6	1.79	1,857.9
静 岡	2,579.0	1.42	1,818.0	2,526.5	1.41	1,794.8	3,373.2	1.51	2,234.0	3,695.3	1.65	2,238.4
愛 知	2,414.8	1.40	1,719.8	2,383.6	1.39	1,716.1	3,133.2	1.49	2,100.2	2,978.2	1.68	1,775.7
三 重	2,419.9	1.46	1,659.6	2,364.6	1.43	1,657.8	3,213.6	1.60	2,005.9	3,243.5	1.93	1,679.3
滋 賀	2,017.2	1.42	1,416.3	1,985.4	1.41	1,412.2	2,790.1	1.59	1,750.0	2,669.3	1.80	1,482.2
京 都	1,995.4	1.43	1,393.5	1,944.4	1.40	1,384.7	2,535.1	1.51	1,683.8	2,465.0	1.69	1,461.2
大 阪	2,634.0	1.39	1,893.9	2,548.4	1.36	1,868.6	3,124.9	1.48	2,107.9	3,255.0	1.59	2,052.0
兵 庫	2,354.5	1.40	1,679.3	2,321.3	1.39	1,671.8	2,844.9	1.51	1,886.8	2,707.4	1.55	1,751.2
奈 良	1,757.9	1.43	1,227.8	1,690.6	1.39	1,213.7	2,224.3	1.51	1,470.9	2,341.7	1.77	1,324.5
和 歌 山	2,022.4	1.44	1,403.7	1,946.2	1.41	1,380.0	2,260.8	1.46	1,552.4	2,744.4	1.73	1,586.1
鳥 取	1,928.1	1.43	1,344.2	1,908.0	1.42	1,344.3	2,260.8	1.49	1,519.2	2,276.9	1.69	1,343.6
島 根	2,142.1	1.46	1,472.0	2,114.8	1.44	1,463.6	2,797.3	1.51	1,850.9	2,772.1	1.69	1,638.0
岡 山	2,309.1	1.41	1,641.5	2,287.4	1.38	1,654.7	2,633.3	1.56	1,692.0	2,559.6	1.69	1,516.5
広 島	2,523.8	1.42	1,780.3	2,454.8	1.40	1,751.7	3,163.7	1.52	2,076.9	3,424.3	1.63	2,101.0
山 口	2,231.8	1.48	1,507.0	2,178.6	1.46	1,490.1	2,721.1	1.54	1,767.7	3,077.7	1.78	1,728.3
徳 島	2,405.4	1.47	1,635.2	2,339.6	1.44	1,620.1	3,192.7	1.50	2,132.1	3,140.5	1.77	1,772.9
香 川	2,102.3	1.45	1,450.8	2,064.1	1.43	1,443.6	2,782.4	1.53	1,818.8	2,807.5	1.80	1,557.3
愛 媛	2,392.6	1.43	1,672.5	2,319.5	1.41	1,648.4	3,225.3	1.62	1,990.1	3,231.9	1.70	1,901.1
高 知	1,759.0	1.43	1,233.9	1,649.1	1.38	1,196.5	2,015.9	1.50	1,347.1	2,631.4	1.80	1,460.7
福 岡	2,504.9	1.43	1,753.9	2,438.8	1.38	1,762.3	2,769.6	1.50	1,843.3	2,941.0	1.72	1,709.2
佐 賀	1,900.2	1.41	1,345.5	1,857.2	1.39	1,337.6	2,324.5	1.55	1,503.8	2,512.5	1.75	1,434.5
長 崎	2,055.1	1.40	1,471.4	1,990.9	1.37	1,451.2	2,877.9	1.51	1,900.4	2,606.2	1.61	1,619.2
熊 本	2,426.1	1.42	1,710.1	2,363.4	1.39	1,695.8	3,069.4	1.57	1,956.1	3,258.9	1.75	1,861.5
大 分	2,395.6	1.38	1,734.8	2,341.7	1.35	1,729.9	2,608.6	1.47	1,770.5	2,960.4	1.67	1,775.9
宮 崎	2,073.3	1.46	1,417.5	2,022.6	1.44	1,408.3	2,282.6	1.55	1,471.8	2,629.1	1.75	1,500.6
鹿 児 島	2,559.0	1.39	1,836.9	2,510.1	1.36	1,841.2	2,746.7	1.42	1,932.7	3,075.3	1.71	1,800.6
沖 縄	2,049.0	1.43	1,428.4	1,940.5	1.39	1,401.0	2,287.7	1.58	1,452.5	2,726.1	1.74	1,564.2

第6表(4) 都道府県別医療機関別診療諸率(医科-大学病院)

都道府県別	計			医 療			保 険			そ の 他		
	計			計			高 齢 者 (再 掲)			計		
	1件当たり点数	1件当たり日数	1日当たり点数	1件当たり点数	1件当たり日数	1日当たり点数	1件当たり点数	1件当たり日数	1日当たり点数	1件当たり点数	1件当たり日数	1日当たり点数
	点	日	点	点	日	点	点	日	点	点	日	点
全 国	70,213.2	10.20	6,884.2	70,121.0	10.04	6,987.5	73,029.4	10.66	6,848.2	71,171.4	11.90	5,980.0
北 海 道	78,017.4	11.72	6,655.6	78,636.8	11.58	6,792.2	79,216.9	11.88	6,669.3	73,802.0	12.71	5,808.2
青 森	81,447.1	11.75	6,930.5	81,286.1	11.67	6,966.3	99,647.7	12.76	7,810.0	83,406.4	12.77	6,532.5
岩 手	72,500.3	10.85	6,683.2	73,113.4	10.76	6,792.0	68,464.6	10.84	6,317.4	62,747.4	12.18	5,152.9
宮 城	74,659.0	11.99	6,226.6	75,246.3	11.85	6,350.6	74,986.9	12.38	6,055.7	67,204.2	13.79	4,874.0
秋 田	78,330.5	11.87	6,597.3	78,177.1	11.71	6,675.8	82,458.4	11.82	6,975.4	80,630.6	14.31	5,635.4
山 形	74,488.4	11.28	6,606.5	74,612.2	11.25	6,634.1	73,642.4	11.80	6,238.6	70,712.2	12.14	5,825.4
福 島	76,123.9	10.79	7,057.0	76,818.2	10.74	7,153.4	76,958.8	11.36	6,774.4	59,651.7	11.94	4,997.7
茨 城	72,760.2	9.99	7,280.7	72,821.9	9.84	7,401.3	70,202.5	11.21	6,263.8	71,639.6	12.80	5,597.1
栃 木	66,278.2	10.35	6,406.5	66,051.4	10.19	6,484.1	68,697.9	11.31	6,073.3	69,924.6	12.90	5,420.7
群 馬	68,898.7	10.80	6,381.3	68,856.5	10.75	6,404.7	65,639.3	10.29	6,377.8	69,691.1	11.66	5,976.6
埼 玉	68,683.8	10.15	6,770.0	68,542.3	9.96	6,885.1	72,895.9	10.67	6,833.7	70,424.8	12.49	5,640.7
千 葉	60,912.5	9.16	6,653.4	60,519.8	8.94	6,770.0	68,646.2	10.09	6,804.2	65,077.9	11.44	5,687.4
東 京	66,526.8	9.22	7,218.7	65,971.0	8.93	7,389.3	69,601.7	9.80	7,100.1	71,218.9	11.65	6,114.6
神 奈 川	65,346.8	9.38	6,965.0	64,983.7	9.13	7,114.2	69,935.4	9.74	7,177.2	68,479.5	11.52	5,943.9
新 潟	79,032.5	11.66	6,780.4	79,356.6	11.58	6,853.0	81,458.6	14.06	5,795.1	73,657.2	12.92	5,701.5
富 山	74,950.0	11.53	6,501.0	74,984.2	11.49	6,527.0	86,128.8	12.60	6,836.4	73,167.1	13.64	5,364.0
石 川	72,579.3	11.81	6,146.5	72,695.8	11.78	6,172.4	74,453.7	12.35	6,027.4	68,667.7	12.84	5,346.7
福 井	68,934.2	10.93	6,307.1	69,085.2	10.92	6,323.7	85,958.7	12.98	6,622.9	64,375.3	11.08	5,812.7
山 梨	66,124.6	10.18	6,495.0	66,354.7	10.09	6,575.1	75,316.7	11.21	6,718.4	60,388.3	12.40	4,870.0
長 野	76,205.9	10.88	7,005.2	76,068.5	10.73	7,089.2	81,652.2	11.46	7,124.9	79,204.7	14.12	5,610.6
岐 阜	64,160.6	10.00	6,413.8	64,253.8	9.86	6,517.2	69,745.2	10.41	6,701.1	62,420.2	12.70	4,913.7
静 岡	63,743.9	9.87	6,458.5	63,243.4	9.65	6,550.6	76,830.7	11.68	6,579.9	70,288.3	12.68	5,541.9
愛 知	67,273.5	9.75	6,901.5	67,243.0	9.61	6,993.7	69,929.7	10.31	6,781.5	67,743.4	11.79	5,744.2
三 重	74,857.3	11.81	6,337.8	75,392.1	11.75	6,417.4	76,756.9	12.57	6,107.0	65,836.6	12.88	5,112.5
滋 賀	73,901.6	10.51	7,033.6	73,830.5	10.47	7,052.9	76,273.3	10.77	7,079.0	75,876.7	11.59	6,547.7
京 都	81,635.7	11.11	7,345.6	82,272.3	11.00	7,482.7	75,128.8	11.05	6,797.9	74,519.3	12.44	5,991.4
大 阪	72,250.3	10.39	6,952.5	72,271.8	10.23	7,062.5	73,946.6	10.65	6,942.6	72,118.9	11.36	6,347.7
兵 庫	75,566.4	10.59	7,134.7	75,401.1	10.44	7,224.4	80,660.5	11.28	7,152.0	76,827.3	11.77	6,527.9
奈 良	71,952.4	10.37	6,941.4	72,166.9	10.17	7,097.6	75,998.0	10.35	7,343.7	69,739.7	12.41	5,621.6
和 歌 山	73,152.6	10.71	6,832.2	73,571.2	10.69	6,881.2	72,064.9	9.94	7,248.7	69,319.0	10.85	6,389.9
鳥 取	68,137.3	10.59	6,433.7	68,245.2	10.50	6,501.9	71,615.9	10.44	6,861.7	66,369.1	12.14	5,467.1
島 根	67,281.6	10.18	6,612.2	67,402.8	10.09	6,679.0	74,567.7	10.87	6,861.0	64,009.3	12.43	5,148.4
岡 山	82,196.5	10.40	7,904.7	82,658.3	10.38	7,961.6	74,428.1	10.07	7,389.7	73,882.7	10.69	6,911.0
山 梨	78,431.3	10.46	7,499.9	78,759.4	10.45	7,536.5	82,267.3	10.81	7,608.3	75,049.9	10.53	7,125.8
山 口	75,589.0	11.35	6,662.7	75,851.8	11.28	6,725.4	80,146.4	12.11	6,620.7	72,293.9	12.18	5,935.0
徳 島	70,680.5	11.07	6,387.1	70,683.5	11.01	6,418.6	76,185.6	11.48	6,636.1	70,634.9	11.87	5,951.4
香 川	72,983.0	11.13	6,558.7	72,910.5	11.09	6,575.5	76,975.4	10.86	7,088.2	74,587.1	12.00	6,213.8
愛 媛	82,254.2	11.54	7,129.2	81,994.3	11.42	7,180.0	80,285.9	11.13	7,214.1	87,155.4	13.76	6,333.4
高 知	66,691.6	11.00	6,061.5	66,404.2	10.87	6,109.0	68,565.7	10.74	6,386.6	68,795.0	11.97	5,746.0
福 岡	73,995.6	11.01	6,721.5	74,092.0	10.89	6,800.6	72,975.7	11.65	6,262.9	73,087.6	12.08	6,049.4
佐 賀	71,192.0	10.70	6,652.0	70,704.7	10.61	6,665.9	87,670.8	10.90	8,043.5	78,937.2	12.22	6,460.2
長 崎	78,255.5	10.95	7,144.3	78,098.0	10.90	7,167.6	87,621.2	11.24	7,794.4	79,607.5	11.45	6,953.8
熊 本	79,872.6	11.66	6,851.0	79,890.2	11.65	6,860.0	79,934.4	11.12	7,185.6	79,657.5	11.82	6,741.7
大 分	75,126.9	11.42	6,576.9	75,556.3	11.42	6,615.7	82,096.3	11.84	6,936.4	70,607.9	11.44	6,170.1
宮 崎	80,310.1	12.11	6,631.4	80,085.5	12.04	6,649.2	78,304.2	11.83	6,621.2	83,347.4	13.01	6,408.2
児 島	82,660.5	12.13	6,817.2	82,946.5	12.02	6,898.6	78,220.7	12.80	6,108.7	79,052.8	13.41	5,896.6
沖 縄	71,689.6	11.37	6,303.2	71,717.0	11.04	6,495.9	80,493.8	11.44	7,035.0	71,513.5	13.51	5,294.4

第6表(4)の2 都道府県別医療機関別診療諸率（医科－大学病院）

都道府県別	計			医 療			保 険			そ の 他		
	計			計			高 齢 者（再 掲）			計		
	1件当たり点数	1件当たり日数	1日当たり点数	1件当たり点数	1件当たり日数	1日当たり点数	1件当たり点数	1件当たり日数	1日当たり点数	1件当たり点数	1件当たり日数	1日当たり点数
	点	日	点	点	日	点	点	日	点	点	日	点
全 国	2,843.3	1.36	2,085.4	2,824.0	1.35	2,090.7	3,189.7	1.44	2,211.7	3,114.1	1.54	2,020.9
北 海 道	2,417.5	1.38	1,755.7	2,416.2	1.35	1,786.0	2,653.2	1.41	1,875.8	2,426.5	1.55	1,569.5
青 森	2,551.9	1.40	1,822.7	2,517.7	1.39	1,807.6	4,155.7	1.48	2,803.7	2,961.0	1.49	1,993.0
岩 手	3,055.1	1.36	2,245.2	3,071.5	1.35	2,275.4	3,282.8	1.42	2,313.4	2,785.5	1.54	1,810.7
宮 城	2,885.8	1.37	2,113.1	2,908.8	1.36	2,143.7	3,021.9	1.41	2,142.5	2,527.2	1.50	1,681.8
秋 田	2,840.5	1.38	2,065.5	2,815.0	1.36	2,064.3	4,995.5	1.43	3,495.6	3,231.0	1.55	2,080.9
山 形	2,349.3	1.42	1,650.8	2,354.4	1.42	1,660.8	2,492.1	1.45	1,722.4	2,114.3	1.67	1,263.6
福 島	2,583.4	1.36	1,898.1	2,521.8	1.36	1,856.6	2,754.1	1.42	1,938.1	4,688.4	1.46	3,220.4
茨 城	2,859.9	1.41	2,030.8	2,844.5	1.40	2,025.3	3,049.3	1.52	2,010.3	3,351.0	1.53	2,192.1
栃 木	3,228.5	1.37	2,361.6	3,183.0	1.36	2,341.1	3,823.4	1.44	2,664.2	4,536.6	1.58	2,867.5
群 馬	3,603.4	1.40	2,578.6	3,607.0	1.39	2,591.4	4,374.1	1.46	2,988.6	3,499.6	1.56	2,246.0
埼 玉	2,733.9	1.34	2,036.6	2,699.2	1.33	2,022.2	3,262.8	1.41	2,311.9	3,390.6	1.49	2,282.4
千 葉	2,295.4	1.37	1,670.7	2,274.6	1.37	1,665.2	2,709.5	1.47	1,839.5	2,648.9	1.51	1,755.1
東 京	2,789.3	1.36	2,056.9	2,778.0	1.34	2,073.0	2,919.5	1.42	2,050.4	2,934.3	1.56	1,879.7
神 奈 川	2,537.6	1.37	1,857.0	2,491.5	1.35	1,840.1	3,811.7	1.46	1,920.9	3,119.0	1.52	2,046.3
新 潟	2,897.1	1.26	2,291.1	2,903.8	1.25	2,315.0	3,379.8	1.33	2,538.9	2,765.4	1.46	1,888.0
富 山	2,789.4	1.35	2,069.6	2,776.3	1.35	2,062.4	4,402.6	1.45	3,034.7	4,051.3	1.50	2,692.3
石 川	3,109.4	1.35	2,301.3	3,080.6	1.35	2,287.4	3,393.4	1.41	2,404.5	4,479.9	1.56	2,876.4
福 井	2,259.3	1.39	1,627.3	2,256.4	1.39	1,628.5	3,283.2	1.66	1,975.3	2,438.6	1.56	1,561.0
山 梨	2,424.5	1.34	1,812.6	2,338.1	1.33	1,753.3	2,652.6	1.31	2,018.0	5,332.8	1.47	3,615.7
長 野	2,803.5	1.37	2,039.6	2,790.7	1.37	2,040.1	2,774.3	1.40	1,978.3	3,242.4	1.60	2,023.4
岐 阜	3,214.1	1.43	2,254.8	3,150.5	1.41	2,236.3	3,964.4	1.55	2,549.9	4,663.4	1.81	2,583.3
静 岡	2,987.3	1.39	2,150.2	2,888.2	1.37	2,105.5	3,777.5	1.44	2,631.4	4,947.9	1.74	2,849.4
愛 知	3,037.7	1.36	2,238.4	3,035.6	1.35	2,253.0	3,622.0	1.43	2,533.6	3,083.7	1.57	1,965.4
三 重	2,774.8	1.32	2,102.0	2,796.9	1.31	2,133.2	2,722.6	1.37	1,987.2	2,296.3	1.51	1,517.2
滋 賀	2,713.8	1.31	2,071.6	2,712.3	1.31	2,078.0	2,469.3	1.38	1,791.2	2,764.5	1.46	1,888.3
京 都	2,843.4	1.37	2,078.3	2,865.6	1.35	2,119.7	3,676.1	1.45	2,531.2	2,587.9	1.55	1,664.7
大 阪	2,996.9	1.37	2,184.8	2,933.0	1.35	2,173.5	3,345.3	1.47	2,275.3	3,509.6	1.55	2,263.6
兵 庫	2,801.8	1.36	2,055.4	2,806.6	1.35	2,080.9	3,337.9	1.51	2,212.6	2,758.2	1.49	1,849.4
奈 良	4,574.8	1.43	3,204.8	4,528.3	1.41	3,201.6	5,318.7	1.54	3,445.2	5,149.4	1.59	3,240.6
和 歌 山	2,698.4	1.36	1,991.1	2,686.5	1.35	1,993.6	2,638.7	1.50	1,762.1	2,856.9	1.46	1,960.3
鳥 取	2,606.9	1.38	1,894.8	2,608.1	1.37	1,905.2	3,003.9	1.47	2,048.0	2,583.8	1.51	1,714.8
島 根	2,555.1	1.48	1,724.4	2,539.5	1.47	1,722.4	3,234.5	1.64	1,972.5	3,149.7	1.76	1,786.9
岡 山	3,604.2	1.35	2,660.4	3,584.1	1.35	2,663.9	4,500.3	1.36	3,305.0	4,030.6	1.55	2,596.0
広 島	3,011.9	1.36	2,218.9	3,061.1	1.34	2,283.1	3,258.3	1.51	2,152.0	2,493.8	1.53	1,627.9
山 口	2,674.3	1.40	1,917.0	2,638.2	1.38	1,910.6	3,132.5	1.42	2,211.8	3,184.1	1.60	1,994.4
徳 島	2,793.0	1.42	1,964.2	2,795.6	1.41	1,976.7	3,673.7	1.52	2,416.8	2,753.1	1.54	1,791.7
香 川	2,717.6	1.33	2,043.5	2,679.9	1.33	2,021.7	2,906.3	1.33	2,193.0	3,886.3	1.46	2,654.4
愛 媛	3,272.0	1.26	2,591.2	3,285.8	1.26	2,614.0	2,834.8	1.33	2,131.9	3,002.9	1.37	2,186.1
高 知	3,591.9	1.38	2,606.9	3,451.3	1.37	2,517.6	3,641.6	1.43	2,553.2	5,209.4	1.46	3,573.6
福 岡	3,043.3	1.37	2,214.4	3,057.4	1.36	2,249.8	3,245.6	1.47	2,210.0	2,891.6	1.54	1,878.9
佐 賀	3,031.9	1.31	2,309.1	3,037.4	1.31	2,319.7	4,309.0	1.36	3,171.3	2,906.6	1.40	2,082.5
長 崎	2,855.0	1.32	2,157.3	2,868.8	1.32	2,181.4	3,218.0	1.38	2,323.7	2,734.2	1.40	1,958.7
熊 本	3,704.8	1.31	2,830.6	3,745.0	1.30	2,883.6	3,057.6	1.28	2,396.6	3,145.8	1.45	2,170.8
大 分	2,669.0	1.31	2,043.2	2,680.7	1.30	2,059.4	2,762.8	1.41	1,957.7	2,508.4	1.37	1,832.0
宮 崎	3,499.1	1.33	2,630.3	3,389.5	1.32	2,561.9	3,140.6	1.49	2,106.3	5,487.2	1.46	3,754.8
鹿 児 島	3,401.3	1.37	2,476.3	3,426.7	1.36	2,512.7	3,353.9	1.43	2,340.6	3,040.4	1.51	2,009.1
沖 縄	2,931.1	1.46	2,001.4	2,911.0	1.46	1,997.2	2,648.0	1.44	1,838.3	3,112.9	1.53	2,037.6

第6表(5) 都道府県別医療機関別診療諸率（医科—法人病院）

都道府県別	計			医 療			保 険			そ の 他		
	計			計			高 齢 者（再 掲）			計		
	1件当たり点数	1件当たり日数	1日当たり点数	1件当たり点数	1件当たり日数	1日当たり点数	1件当たり点数	1件当たり日数	1日当たり点数	1件当たり点数	1件当たり日数	1日当たり点数
	点	日	点	点	日	点	点	日	点	点	日	点
全 国	44,498.6	15.24	2,920.4	44,185.1	11.11	3,976.5	55,336.0	15.06	3,674.4	45,033.5	22.28	2,021.5
北 海 道	48,984.0	15.25	3,212.8	49,716.5	10.56	4,709.6	60,594.7	14.01	4,326.0	47,909.9	22.12	2,165.5
青 森 県	43,508.8	19.15	2,271.5	45,487.5	14.73	3,088.8	52,566.3	17.43	3,016.6	41,733.9	23.13	1,804.7
岩 手 県	40,469.1	20.54	1,969.9	41,575.0	17.15	2,423.9	45,694.8	21.52	2,123.2	38,749.3	25.82	1,500.9
宮 城 県	45,855.9	14.50	3,162.2	46,813.8	11.38	4,114.6	55,564.4	15.02	3,698.7	43,225.2	23.08	1,872.8
秋 田 県	40,510.8	20.44	1,981.9	41,954.8	15.69	2,674.2	50,392.9	21.01	2,398.7	38,770.1	26.17	1,481.6
山 形 県	42,235.1	18.42	2,292.9	41,975.8	16.08	2,610.9	48,243.9	19.24	2,507.6	42,872.3	24.18	1,773.3
福 島 県	45,378.0	13.32	3,405.7	45,885.4	10.87	4,222.3	54,248.9	14.45	3,754.3	43,303.1	23.37	1,853.0
茨 城 県	40,955.4	15.18	2,697.8	41,500.6	10.76	3,857.4	50,941.2	13.89	3,668.6	39,805.0	24.51	1,623.9
栃 木 県	44,998.9	17.91	2,512.7	47,022.8	12.88	3,650.7	52,169.0	15.89	3,283.1	42,027.4	25.29	1,661.8
群 馬 県	44,564.1	15.30	2,913.2	44,931.2	13.22	3,397.7	52,734.5	16.53	3,189.9	43,384.2	21.96	1,975.5
埼 玉 県	41,973.1	13.96	3,007.1	39,895.0	10.30	3,874.7	56,854.4	15.06	3,774.7	46,528.2	21.98	2,116.5
千 葉 県	43,646.9	14.33	3,046.2	43,099.6	9.88	4,362.5	55,981.9	13.52	4,139.9	44,697.2	22.86	1,954.8
東 京 都	43,961.3	13.88	3,168.1	42,610.6	9.17	4,644.9	56,802.6	12.73	4,461.4	46,055.7	21.17	2,175.8
神 奈 川 県	44,376.7	14.47	3,067.2	43,440.4	10.16	4,277.4	57,265.5	13.24	4,324.9	45,999.4	21.94	2,096.4
新 潟 県	42,428.6	16.78	2,527.9	43,048.3	13.71	3,139.9	53,203.7	18.43	2,886.1	40,794.0	24.89	1,638.9
富 山 県	41,649.2	18.08	2,303.0	42,195.7	14.81	2,849.8	46,477.6	18.56	2,504.3	40,143.2	27.12	1,480.3
石 川 県	40,041.1	14.81	2,703.1	39,022.6	12.18	3,203.1	50,906.3	17.07	2,981.4	43,730.8	24.34	1,796.6
福 井 県	40,754.0	15.06	2,706.9	41,217.3	13.32	3,093.6	55,475.6	16.80	3,302.2	38,467.3	23.61	1,629.4
山 梨 県	44,942.7	16.93	2,654.1	42,379.8	13.48	3,143.1	51,923.2	17.58	2,954.1	49,686.5	23.32	2,130.8
長 野 県	43,209.1	13.97	3,093.5	42,959.0	12.44	3,453.3	53,413.9	14.64	3,649.3	44,448.1	21.54	2,063.9
岐 阜 県	43,352.6	14.71	2,947.3	43,013.8	12.77	3,367.2	57,224.3	17.16	3,335.7	44,739.5	22.63	1,977.1
静 岡 県	49,435.1	15.47	3,195.2	51,538.4	12.30	4,191.2	54,589.0	15.74	3,467.1	43,342.3	24.67	1,757.1
愛 知 県	42,528.1	14.14	3,006.7	42,189.5	10.44	4,042.0	56,673.0	13.62	4,162.5	43,358.9	23.24	1,865.7
三 重 県	39,575.7	15.32	2,583.1	38,478.3	11.63	3,309.1	51,412.0	18.00	2,856.2	42,242.8	24.30	1,738.7
滋 賀 県	45,490.1	15.37	2,960.3	45,974.6	12.67	3,627.6	56,297.1	18.89	2,980.5	43,993.4	23.69	1,857.4
京 都 府	48,151.3	13.97	3,446.1	48,125.5	10.33	4,656.9	59,952.9	13.46	4,452.6	48,193.2	19.87	2,425.6
大 阪 府	46,366.2	15.12	3,067.4	46,178.3	10.19	4,532.0	57,767.6	14.36	4,021.6	46,571.6	20.50	2,271.9
兵 庫 県	43,781.8	14.43	3,033.5	42,550.0	10.59	4,017.7	53,035.0	14.64	3,622.3	46,007.1	21.37	2,152.6
奈 良 県	48,582.9	14.74	3,295.8	49,705.1	11.51	4,317.4	57,706.1	14.24	4,052.2	46,039.4	22.06	2,087.2
和 歌 山 県	44,710.8	18.88	2,368.1	45,591.5	15.05	3,029.7	53,509.6	18.38	2,911.7	43,793.9	22.87	1,914.9
鳥 取 県	40,976.7	17.76	2,307.3	40,202.7	15.04	2,672.4	49,800.2	19.93	2,498.9	42,508.6	23.13	1,837.5
島 根 県	45,402.3	21.47	2,114.9	47,177.5	19.36	2,436.4	48,093.6	21.83	2,203.5	42,538.3	24.86	1,711.0
岡 山 県	46,114.0	12.28	3,755.0	46,207.1	9.88	4,676.9	54,994.2	13.60	4,043.7	45,796.1	20.47	2,236.8
広 島 県	41,166.9	15.45	2,664.8	40,399.2	12.06	3,349.1	52,273.1	15.86	3,296.0	42,742.3	22.40	1,908.4
山 口 県	41,037.5	19.94	2,058.0	40,585.2	15.75	2,576.3	48,667.1	20.29	2,398.3	41,651.7	25.63	1,625.3
徳 島 県	41,377.3	22.18	1,865.3	42,502.2	16.83	2,524.9	48,853.6	19.73	2,475.7	40,612.0	25.82	1,572.8
香 川 県	37,821.2	17.53	2,157.5	36,075.1	13.25	2,722.1	47,771.8	18.59	2,570.3	41,019.3	25.36	1,617.2
愛 媛 県	41,660.2	16.50	2,524.7	41,236.8	12.73	3,240.3	53,850.5	16.60	3,243.6	42,403.5	23.13	1,833.4
高 知 県	47,989.0	19.26	2,492.1	48,846.2	14.18	3,444.7	58,399.9	16.77	3,481.4	47,328.4	23.17	2,042.7
福 岡 県	48,321.9	16.61	2,910.0	50,135.4	11.83	4,238.5	56,778.1	14.81	3,834.0	46,055.9	22.57	2,040.2
佐 賀 県	41,832.5	18.73	2,233.0	42,840.2	15.73	2,723.6	52,490.7	19.81	2,649.2	39,690.6	25.12	1,580.0
長 崎 県	39,373.3	19.06	2,065.6	39,139.3	13.90	2,816.6	48,408.5	19.11	2,533.3	39,619.3	24.49	1,617.5
熊 本 県	39,776.9	16.45	2,418.7	39,191.4	12.93	3,030.9	48,858.1	17.99	2,715.7	40,978.7	23.66	1,731.9
大 分 県	39,801.1	15.95	2,495.1	38,825.4	11.38	3,411.6	48,122.7	14.98	3,212.4	41,448.4	23.67	1,751.1
宮 崎 県	41,919.3	15.34	2,732.2	42,358.8	11.34	3,735.0	50,444.1	14.98	3,368.0	41,032.3	23.42	1,752.0
鹿 児 島 県	42,470.2	16.43	2,584.5	43,028.0	11.53	3,733.0	58,322.8	16.13	3,616.5	41,646.2	23.68	1,758.7
沖 縄 県	45,526.5	14.34	3,174.8	43,355.7	10.25	4,230.7	60,340.4	14.65	4,119.9	48,839.2	20.58	2,372.6

第6表(5)の2 都道府県別医療機関別診療諸率（医科－法人病院）

都道府県別	計			医 療			保 険			そ の 他		
	計			計			高 齢 者（再 掲）			計		
	1件当たり点数	1件当たり日数	1日当たり点数	1件当たり点数	1件当たり日数	1日当たり点数	1件当たり点数	1件当たり日数	1日当たり点数	1件当たり点数	1件当たり日数	1日当たり点数
	点	日	点	点	日	点	点	日	点	点	日	点
全 国	1,714.9	1.58	1,084.8	1,579.1	1.48	1,068.0	1,991.5	1.63	1,220.2	2,723.2	2.34	1,163.4
北 海 道	1,788.1	1.57	1,135.3	1,606.6	1.44	1,115.1	1,827.0	1.46	1,247.6	2,612.0	2.18	1,196.0
青 森	2,083.8	1.88	1,107.3	1,703.1	1.57	1,085.5	1,909.3	1.62	1,175.4	3,388.3	2.95	1,146.9
岩 手	1,624.8	1.64	992.5	1,465.7	1.53	960.4	1,513.3	1.57	966.1	3,044.4	2.63	1,158.9
宮 城	1,556.7	1.42	1,095.9	1,501.2	1.37	1,096.7	1,854.5	1.43	1,295.6	2,160.9	1.98	1,089.4
秋 田	1,403.1	1.56	899.8	1,279.4	1.44	888.9	1,312.1	1.57	836.5	2,301.8	2.43	946.4
山 形	1,704.5	1.70	1,002.9	1,579.9	1.60	989.2	1,968.6	1.69	1,165.5	3,271.2	2.99	1,094.7
福 島	1,897.6	1.49	1,276.9	1,835.1	1.43	1,287.2	2,057.8	1.52	1,349.8	2,742.0	2.30	1,191.0
茨 城	1,448.4	1.48	980.6	1,394.6	1.43	975.8	1,588.9	1.50	1,061.7	2,229.8	2.17	1,026.4
栃 木	1,629.8	1.54	1,058.0	1,490.0	1.44	1,032.0	1,675.4	1.56	1,075.8	3,158.9	2.60	1,216.2
群 馬	1,809.6	1.56	1,158.7	1,709.4	1.50	1,138.8	2,303.8	1.57	1,465.6	3,354.9	2.50	1,343.5
埼 玉	1,401.8	1.51	926.0	1,301.4	1.46	893.9	1,682.7	1.59	1,061.0	2,440.2	2.11	1,154.2
千 葉	1,527.9	1.52	1,006.0	1,418.6	1.45	975.7	1,848.7	1.64	1,126.2	2,649.7	2.19	1,212.5
東 京	1,715.3	1.51	1,133.7	1,611.6	1.41	1,142.6	2,055.2	1.53	1,347.2	2,331.8	2.12	1,098.4
神 奈 川	1,542.5	1.50	1,031.0	1,439.0	1.42	1,011.2	1,862.1	1.53	1,213.7	2,299.3	2.03	1,132.3
新 潟	1,461.5	1.47	993.0	1,396.2	1.42	980.9	1,701.1	1.46	1,165.3	2,278.1	2.08	1,096.8
富 山	1,680.9	1.56	1,080.2	1,616.8	1.51	1,071.4	1,782.8	1.69	1,056.9	3,715.8	3.05	1,218.9
石 川	1,570.9	1.63	963.6	1,497.4	1.57	956.1	1,933.6	1.73	1,114.9	3,167.1	3.02	1,047.8
福 井	1,517.9	1.55	977.3	1,474.9	1.53	962.9	2,107.4	1.84	1,145.6	2,599.1	2.09	1,241.3
山 梨	1,524.7	1.58	963.3	1,414.5	1.50	940.0	1,972.0	1.67	1,179.5	2,843.4	2.51	1,130.7
長 野	1,476.7	1.47	1,001.9	1,414.1	1.44	985.1	1,892.8	1.57	1,207.0	2,873.4	2.33	1,232.3
岐 阜	1,813.0	1.68	1,081.4	1,706.1	1.61	1,061.9	2,420.0	1.88	1,284.2	3,878.6	3.03	1,281.1
静 岡	1,928.2	1.53	1,260.4	1,867.4	1.49	1,256.8	2,245.6	1.58	1,424.6	2,872.8	2.21	1,297.7
愛 知	1,766.3	1.54	1,144.9	1,668.3	1.47	1,132.4	1,905.8	1.58	1,202.8	2,967.6	2.39	1,239.3
三 重	1,777.9	1.66	1,073.9	1,650.9	1.58	1,047.1	2,157.0	1.80	1,199.9	3,595.4	2.79	1,290.7
滋 賀	1,562.9	1.51	1,034.1	1,511.7	1.46	1,032.6	2,250.1	1.70	1,324.6	2,302.0	2.20	1,048.6
京 都	1,874.9	1.65	1,137.9	1,696.4	1.53	1,110.3	2,325.2	1.76	1,321.3	2,939.2	2.36	1,244.4
大 阪	1,889.5	1.64	1,149.1	1,708.8	1.50	1,139.9	2,277.6	1.69	1,351.0	2,614.8	2.23	1,173.9
兵 庫	1,772.9	1.56	1,134.5	1,663.3	1.47	1,128.5	2,069.8	1.67	1,239.9	2,560.1	2.20	1,163.6
奈 良	2,221.1	1.58	1,408.0	2,137.1	1.50	1,428.0	2,432.8	1.60	1,519.3	3,008.8	2.34	1,287.4
和 歌 山	1,943.5	1.92	1,013.0	1,711.4	1.76	974.2	2,409.8	2.07	1,164.6	3,607.1	3.08	1,171.3
鳥 取	1,574.8	1.66	947.2	1,413.3	1.52	928.6	1,570.9	1.65	951.3	2,685.8	2.63	1,021.0
島 根	1,667.3	1.78	938.5	1,565.0	1.65	945.7	1,929.7	1.69	1,141.5	2,792.7	3.12	896.5
岡 山	2,036.2	1.58	1,290.1	1,936.9	1.51	1,286.6	2,669.8	1.70	1,571.0	3,275.1	2.49	1,316.7
広 島	1,750.6	1.71	1,023.8	1,525.0	1.53	997.2	1,801.3	1.74	1,033.2	3,521.6	3.13	1,126.1
山 口	1,698.1	1.75	970.4	1,518.9	1.62	938.0	1,919.4	1.90	1,007.7	3,474.3	3.04	1,141.1
徳 島	1,597.5	1.75	911.9	1,403.2	1.58	890.4	1,636.9	1.92	853.5	2,896.6	2.93	989.0
香 川	1,610.1	1.80	894.6	1,467.8	1.68	876.0	1,888.0	2.02	936.2	3,369.9	3.34	1,009.8
愛 媛	1,705.3	1.59	1,069.3	1,550.7	1.48	1,051.0	1,954.2	1.73	1,127.0	2,946.6	2.55	1,153.9
高 知	1,684.5	1.69	994.0	1,515.6	1.52	996.2	2,032.0	1.77	1,146.8	2,439.4	2.47	988.0
福 岡	1,971.6	1.70	1,160.5	1,748.8	1.54	1,134.7	2,070.2	1.69	1,227.2	3,155.7	2.54	1,244.0
佐 賀	1,440.7	1.73	834.5	1,331.1	1.63	818.4	1,731.2	1.96	881.1	2,957.6	3.11	950.9
長 崎	1,609.6	1.66	971.1	1,418.1	1.52	935.9	1,739.0	1.74	1,001.3	2,828.7	2.56	1,103.9
熊 本	1,585.2	1.60	989.1	1,443.9	1.48	975.5	1,807.9	1.69	1,072.2	2,729.5	2.59	1,051.9
大 分	1,686.2	1.66	1,016.7	1,515.3	1.52	997.7	1,990.9	1.81	1,102.8	3,127.9	2.84	1,102.9
宮 崎	1,657.3	1.58	1,049.1	1,499.3	1.46	1,029.2	1,929.0	1.58	1,222.9	3,051.8	2.67	1,145.0
鹿 児 島	1,737.5	1.67	1,040.6	1,556.4	1.53	1,015.5	1,919.9	1.75	1,099.0	3,170.3	2.75	1,151.1
沖 縄	1,888.0	1.65	1,144.0	1,616.9	1.48	1,095.2	2,383.0	1.67	1,430.3	3,262.0	2.53	1,288.1

第6表(6) 都道府県別医療機関別診療諸率(医科一人病院)

(入院)

都道府県別	計			医 療			保 険			そ の 他		
	計			計			高 齢 者 (再 掲)			計		
	1件当たり点数	1件当たり日数	1日当たり点数	1件当たり点数	1件当たり日数	1日当たり点数	1件当たり点数	1件当たり日数	1日当たり点数	1件当たり点数	1件当たり日数	1日当たり点数
全 国	35,982.4	18.31	1,964.7	32,115.4	11.68	2,750.1	43,337.0	17.54	2,470.1	39,594.1	24.51	1,615.2
北海道	46,821.7	17.50	2,676.3	48,821.9	11.40	4,284.5	47,454.2	11.04	4,298.2	44,635.8	24.16	1,847.4
青森	28,101.4	20.40	1,377.3	30,562.3	18.21	1,678.0	46,488.9	19.17	2,425.5	24,357.5	23.74	1,026.2
岩手	-	-	-	-	-	-	-	-	-	-	-	-
宮城	28,361.8	15.46	1,834.7	24,707.0	10.16	2,431.5	22,880.8	11.38	2,011.1	36,081.6	26.65	1,354.1
秋田	-	-	-	-	-	-	-	-	-	-	-	-
山形	-	-	-	-	-	-	-	-	-	-	-	-
福島	13,079.7	12.33	1,060.5	3,045.0	3.00	1,015.0	-	-	-	18,097.0	17.00	1,064.5
茨城	29,487.8	16.14	1,827.1	24,813.6	12.19	2,036.3	40,600.4	19.47	2,085.0	41,581.4	26.37	1,576.9
栃木	-	-	-	-	-	-	-	-	-	-	-	-
群馬	19,468.0	5.97	3,263.5	19,471.6	5.96	3,264.5	17,049.3	4.67	3,653.4	9,225.0	8.00	1,153.1
埼玉	32,673.0	14.16	2,308.0	31,287.6	9.55	3,276.7	43,986.4	17.55	2,506.2	35,808.2	24.58	1,456.5
千葉	33,959.0	13.46	2,523.2	30,722.1	8.23	3,731.8	45,071.1	13.29	3,390.2	37,809.9	19.68	1,921.6
東京都	36,403.5	18.03	2,018.9	35,033.4	8.41	4,165.0	43,739.5	10.04	4,355.4	37,239.6	23.90	1,558.0
神奈川県	37,282.2	18.26	2,041.5	28,250.5	8.13	3,472.8	41,281.1	19.07	2,164.4	43,887.1	25.67	1,709.8
新潟	-	-	-	-	-	-	-	-	-	-	-	-
富山	41,628.4	28.34	1,468.8	42,578.0	25.91	1,643.3	43,717.0	29.06	1,504.1	41,103.1	29.69	1,384.5
石川	30,242.8	16.35	1,849.5	23,188.7	11.13	2,084.1	18,374.2	4.60	3,994.4	37,811.4	21.96	1,722.0
福井	-	-	-	-	-	-	-	-	-	-	-	-
山梨	-	-	-	-	-	-	-	-	-	-	-	-
長野	31,587.3	27.54	1,146.9	31,361.4	26.43	1,186.5	32,708.4	29.40	1,112.5	31,750.5	28.34	1,120.2
岐阜	35,256.9	27.39	1,287.0	39,789.9	22.74	1,749.6	49,290.8	24.00	2,053.8	34,329.4	28.35	1,211.1
静岡	34,588.0	22.46	1,540.0	27,650.6	20.71	1,334.9	28,532.2	22.04	1,294.4	39,243.7	23.63	1,660.7
愛知県	35,357.7	20.83	1,697.4	31,952.7	16.22	1,970.2	48,563.3	18.16	2,674.2	40,240.8	27.44	1,466.3
三重	34,486.3	27.17	1,269.2	33,819.5	24.86	1,360.5	36,646.3	27.94	1,311.8	34,813.4	28.31	1,229.8
滋賀	34,593.5	21.35	1,620.2	32,827.3	14.03	2,339.4	43,476.1	19.17	2,268.3	35,929.0	26.89	1,336.3
京都	34,853.0	12.99	2,682.6	33,167.9	8.95	3,707.1	53,525.2	18.02	2,970.0	39,221.1	23.48	1,670.5
大阪	38,420.3	19.79	1,941.2	24,469.6	10.07	2,430.0	45,751.7	20.21	2,264.3	43,882.1	23.60	1,859.6
兵庫県	45,789.3	14.98	3,056.9	46,157.3	11.04	4,180.0	48,676.9	14.25	3,415.0	45,334.5	19.84	2,284.5
奈良	35,175.0	9.06	3,883.4	32,833.0	7.76	4,229.5	35,315.5	8.94	3,948.3	41,589.2	12.60	3,299.6
和歌山	-	-	-	-	-	-	-	-	-	-	-	-
鳥取	27,593.0	29.81	925.5	5,239.0	4.00	1,309.8	-	-	-	27,916.9	30.19	924.8
島根	22,792.9	11.98	1,903.0	23,177.9	12.15	1,907.9	28,621.8	15.82	1,809.4	18,894.1	10.25	1,843.3
岡山	24,665.5	12.92	1,909.7	20,164.8	9.69	2,081.8	36,785.2	12.08	3,045.9	40,357.3	24.18	1,669.3
広島	34,406.3	24.36	1,412.5	31,882.9	19.34	1,648.3	31,331.7	21.98	1,425.2	35,116.1	25.77	1,362.8
山口	32,469.4	22.28	1,457.3	28,961.6	12.17	2,380.1	29,678.4	17.95	1,653.6	33,884.4	26.36	1,285.5
徳島	40,441.5	24.55	1,647.4	48,329.4	23.60	2,047.5	61,352.8	23.08	2,658.3	37,232.9	24.93	1,493.4
香川	26,944.9	16.18	1,665.8	26,790.3	15.62	1,714.6	37,066.2	19.65	1,885.9	27,693.4	18.84	1,469.9
愛媛	-	-	-	-	-	-	-	-	-	-	-	-
高知	37,381.9	30.25	1,235.7	38,432.3	30.60	1,256.0	-	-	-	37,367.2	30.25	1,235.4
福岡	33,166.0	19.92	1,664.7	24,536.3	12.47	1,967.7	33,977.4	18.67	1,820.0	39,737.4	25.60	1,552.3
佐賀	32,669.0	21.97	1,487.2	31,371.5	20.16	1,556.0	34,947.8	22.11	1,580.6	35,762.4	26.27	1,361.2
長崎	37,244.9	21.78	1,709.9	35,744.7	16.48	2,169.5	41,917.4	23.73	1,766.4	38,063.6	24.68	1,542.4
熊本	-	-	-	-	-	-	-	-	-	-	-	-
大分	35,144.8	11.70	3,003.2	32,944.7	10.97	3,004.2	36,709.0	15.20	2,415.1	43,433.4	14.48	3,000.2
宮崎	45,192.2	22.01	2,053.4	48,175.4	21.57	2,233.7	68,226.6	26.09	2,615.4	41,302.8	22.58	1,829.0
鹿児島	40,483.5	11.75	3,444.1	43,468.8	7.64	5,690.7	87,009.3	12.40	7,016.9	31,904.6	23.58	1,352.9
沖縄	34,060.7	26.54	1,283.3	29,870.0	24.17	1,236.0	26,534.0	14.50	1,829.9	35,814.9	27.53	1,300.7

第6表(6)の2 都道府県別医療機関別診療諸率（医科－個人病院）

都道府県別	計			医 療			保 険			そ の 他		
	計			計			高 齢 者（再 掲）			計		
	1件当たり点数	1件当たり日数	1日当たり点数	1件当たり点数	1件当たり日数	1日当たり点数	1件当たり点数	1件当たり日数	1日当たり点数	1件当たり点数	1件当たり日数	1日当たり点数
全 国	1,499.0	1.60	935.0	1,357.5	1.48	917.3	1,675.6	1.75	955.3	2,747.9	2.69	1,020.9
北海道	1,549.6	1.62	953.9	1,423.7	1.50	950.4	1,347.3	1.47	915.7	2,290.5	2.37	966.9
青森	1,289.3	1.99	646.8	1,022.7	1.64	623.9	1,404.9	2.33	603.8	2,723.4	3.90	698.7
岩手	-	-	-	-	-	-	-	-	-	-	-	-
宮城	1,430.0	1.38	1,032.7	1,381.6	1.32	1,045.5	1,583.4	1.25	1,269.5	1,857.8	1.94	955.8
秋田	-	-	-	-	-	-	-	-	-	-	-	-
山形	-	-	-	-	-	-	-	-	-	-	-	-
福島	1,226.0	1.41	868.2	1,223.3	1.42	864.5	1,328.3	1.42	937.6	1,380.3	1.25	1,104.2
茨城	1,241.0	1.86	666.3	1,214.5	1.86	653.9	1,497.7	1.35	1,106.9	1,595.8	1.94	824.0
栃木	-	-	-	-	-	-	-	-	-	-	-	-
群馬	1,064.3	1.41	753.9	1,064.5	1.41	753.9	664.7	1.33	500.5	994.4	1.31	759.7
埼玉	1,538.1	1.55	989.3	1,414.9	1.50	943.6	2,078.6	1.84	1,130.5	3,435.7	2.41	1,428.3
千葉	1,241.6	1.53	813.1	1,141.8	1.48	772.5	1,307.7	1.76	741.8	2,862.5	2.32	1,232.9
東京都	1,542.5	1.25	1,237.1	1,488.3	1.20	1,239.9	1,695.9	1.40	1,214.8	2,280.7	1.88	1,212.8
神奈川県	998.3	1.69	591.1	965.4	1.60	602.8	1,158.3	2.10	551.4	1,299.6	2.49	522.0
新潟	-	-	-	-	-	-	-	-	-	-	-	-
富山	1,361.3	1.42	959.0	1,305.0	1.40	933.6	1,556.6	1.39	1,119.5	4,275.3	2.54	1,681.1
石川	1,642.1	2.02	811.2	1,517.3	1.94	782.9	1,994.3	2.26	883.7	2,885.1	2.88	1,000.6
福井	-	-	-	-	-	-	-	-	-	-	-	-
山梨	-	-	-	-	-	-	-	-	-	-	-	-
長野	2,222.3	1.68	1,322.3	1,956.7	1.48	1,324.6	2,731.6	1.53	1,781.8	3,033.9	2.30	1,317.9
岐阜	1,669.5	1.85	901.5	1,516.7	1.75	865.1	3,762.7	2.52	1,493.8	4,997.6	4.00	1,249.4
静岡県	1,437.8	1.59	906.5	1,422.5	1.35	1,051.8	1,684.4	1.62	1,040.0	1,526.3	2.94	519.4
愛知県	1,512.1	1.60	945.2	1,365.7	1.49	915.2	1,405.5	1.56	899.3	3,154.7	2.80	1,124.8
三重	2,853.8	2.31	1,236.1	1,876.9	1.83	1,023.6	2,939.4	2.56	1,146.1	8,149.8	4.88	1,668.6
滋賀	1,011.5	2.46	410.7	1,000.4	2.43	412.3	1,171.4	3.06	382.7	1,198.3	3.08	389.1
京都	1,517.0	1.72	879.4	1,426.2	1.62	879.0	2,302.6	1.96	1,175.5	2,443.3	2.77	882.1
大阪	1,257.3	1.87	671.5	1,064.4	1.56	680.4	1,515.4	1.92	788.0	2,053.6	3.14	653.2
兵庫県	2,261.5	1.82	1,243.9	1,924.6	1.66	1,162.5	2,290.9	1.88	1,220.0	4,214.1	2.76	1,527.2
奈良	1,234.8	1.64	752.4	1,199.0	1.59	755.8	1,342.9	1.69	794.0	1,521.9	2.08	731.2
和歌山	-	-	-	-	-	-	-	-	-	-	-	-
鳥取	1,058.8	1.23	864.1	1,072.6	1.28	834.9	-	-	-	1,043.1	1.16	900.8
島根	843.1	2.00	420.9	830.5	1.94	428.9	876.2	1.95	449.0	1,111.7	3.43	324.5
岡山	910.9	1.54	592.4	902.0	1.52	593.6	927.6	1.65	563.7	1,100.6	1.93	571.4
広島	2,436.5	2.48	980.7	1,570.9	1.80	874.8	2,135.5	2.49	858.3	7,011.8	6.12	1,144.9
山口	1,342.2	1.61	835.5	1,362.8	1.54	883.0	1,526.0	1.95	783.2	1,298.5	1.74	746.3
徳島	1,108.9	1.66	669.2	963.3	1.50	641.6	1,332.4	2.14	622.6	2,021.0	2.63	768.1
香川	1,236.5	2.59	477.9	1,208.7	2.44	494.5	1,464.1	2.48	590.6	1,602.5	4.47	358.7
愛媛	-	-	-	-	-	-	-	-	-	-	-	-
高知	1,336.1	1.45	922.1	808.6	1.05	768.1	331.8	1.00	331.8	1,670.2	1.70	982.5
福岡	1,216.7	1.73	703.0	1,094.8	1.57	698.3	1,245.7	1.61	773.1	1,803.4	2.51	717.1
佐賀	1,334.9	1.51	884.2	1,268.8	1.41	901.7	1,317.3	1.60	823.4	2,137.4	2.76	775.6
長崎	1,512.7	1.64	923.9	1,300.2	1.56	834.2	1,650.3	1.93	853.3	2,507.3	2.01	1,250.1
熊本	-	-	-	-	-	-	-	-	-	-	-	-
大分	1,156.2	1.68	689.0	1,159.8	1.69	687.6	1,547.1	1.73	892.5	1,111.5	1.57	707.8
宮崎	861.7	1.40	617.1	827.6	1.39	596.4	988.7	1.61	612.2	1,200.4	1.48	809.7
鹿児島	1,004.5	1.56	642.1	1,000.3	1.54	650.6	1,346.1	1.79	750.0	1,066.9	1.96	545.5
沖縄	989.6	1.36	726.0	952.8	1.33	716.7	1,145.1	1.40	816.3	1,199.1	1.56	770.8

第6表(7) 都道府県別医療機関別診療諸率（医科－診療所計）

都道府県別	計			医 療			保 険			そ の 他		
	計			計			高 齢 者（再 掲）			計		
	1件当たり点数	1件当たり日数	1日当たり点数	1件当たり点数	1件当たり日数	1日当たり点数	1件当たり点数	1件当たり日数	1日当たり点数	1件当たり点数	1件当たり日数	1日当たり点数
	点	日	点	点	日	点	点	日	点	点	日	点
全 国	13,684.1	5.76	2,376.4	12,971.8	5.14	2,521.7	27,410.3	8.72	3,144.0	25,444.4	15.90	1,600.2
北 海 道	20,050.1	6.89	2,909.0	18,724.2	6.08	3,081.1	34,507.7	8.29	4,161.8	29,855.2	12.92	2,310.4
青 森 県	16,520.5	7.47	2,211.8	15,469.6	6.36	2,432.8	26,945.8	8.43	3,196.1	23,820.7	15.18	1,568.9
岩 手 県	10,108.2	5.36	1,885.7	9,735.4	5.00	1,949.0	20,762.3	5.78	3,591.1	20,186.4	15.24	1,324.9
宮 城 県	18,376.8	6.42	2,862.4	17,960.3	5.97	3,010.0	25,771.4	8.09	3,187.2	26,798.6	15.58	1,719.6
秋 田 県	17,245.9	6.49	2,659.3	16,393.9	5.22	3,143.1	26,125.0	7.76	3,364.7	25,681.6	19.05	1,348.0
山 形 県	9,524.0	5.25	1,814.8	9,449.9	5.22	1,809.3	19,159.5	4.70	4,080.6	17,403.0	7.93	2,195.7
福 島 県	14,038.0	5.09	2,758.0	13,572.5	4.89	2,775.1	25,907.6	4.75	5,451.2	31,698.0	12.64	2,506.8
茨 城 県	13,910.5	5.11	2,722.3	13,158.7	4.60	2,859.6	34,849.8	6.83	5,101.8	27,571.1	14.35	1,921.7
栃 木 県	12,275.5	5.39	2,279.1	11,883.8	5.13	2,317.7	23,333.3	6.82	3,419.9	23,271.6	12.65	1,839.7
群 馬 県	15,025.7	5.72	2,628.8	14,617.3	5.28	2,768.6	33,067.3	8.46	3,910.4	24,030.5	15.33	1,567.6
埼 玉 県	12,402.2	5.00	2,478.4	11,894.8	4.54	2,617.5	23,954.0	5.55	4,316.7	24,793.4	16.23	1,527.4
千 葉 県	11,313.9	4.66	2,428.6	10,918.6	4.41	2,477.2	24,763.4	7.85	3,155.6	25,658.3	13.77	1,863.1
東 京 都	13,152.2	4.27	3,083.0	12,126.7	3.55	3,418.0	29,106.3	6.98	4,171.7	29,605.1	15.79	1,875.2
神 奈 川 県	14,201.9	5.15	2,758.5	13,375.5	4.45	3,002.4	39,081.7	8.08	4,839.8	31,976.1	20.06	1,593.8
新 潟 県	11,029.1	5.43	2,029.9	10,993.9	5.42	2,027.2	21,994.5	4.84	4,545.0	19,386.2	7.81	2,481.4
富 山 県	7,545.1	5.44	1,387.3	7,325.8	5.29	1,384.7	20,481.6	5.26	3,896.2	27,603.3	19.01	1,451.7
石 川 県	12,752.4	6.34	2,011.1	12,587.6	6.23	2,020.0	26,639.3	11.02	2,416.5	23,906.1	13.76	1,737.1
福 井 県	16,467.1	8.19	2,009.4	16,155.5	8.03	2,012.0	31,883.5	15.45	2,064.0	28,041.3	14.34	1,955.2
山 梨 県	9,826.7	5.29	1,858.8	9,535.4	5.05	1,888.2	22,349.6	5.26	4,246.4	20,759.9	14.17	1,465.4
長 野 県	11,741.4	5.08	2,313.4	11,490.3	4.94	2,326.2	21,882.2	9.02	2,427.2	22,681.3	10.99	2,063.5
岐 阜 県	10,574.7	4.54	2,327.3	10,409.2	4.37	2,384.1	22,345.9	6.79	3,291.8	22,036.2	16.85	1,307.6
静 岡 県	12,993.8	4.35	2,988.1	12,704.9	4.23	3,001.5	28,745.1	4.58	6,270.1	26,418.7	9.73	2,715.8
愛 知 県	12,043.2	4.67	2,577.4	11,721.7	4.42	2,652.2	29,323.2	5.73	5,115.4	26,471.4	16.02	1,652.3
三 重 県	10,510.6	5.23	2,010.8	10,182.3	5.00	2,037.8	26,191.8	7.42	3,527.8	25,417.5	15.68	1,620.7
滋 賀 県	13,843.4	5.08	2,724.4	13,797.6	5.07	2,722.9	40,580.9	4.00	10,145.2	23,264.0	7.95	2,925.0
京 都 府	13,928.3	4.45	3,131.8	13,804.9	4.37	3,156.5	28,481.0	7.27	3,919.4	24,017.4	10.49	2,290.2
大 阪 府	12,432.8	4.96	2,506.0	11,542.3	4.37	2,638.7	34,503.7	7.53	4,584.4	27,263.2	14.74	1,850.1
兵 庫 県	13,179.8	5.07	2,597.6	12,376.5	4.63	2,675.3	35,792.5	13.56	2,639.7	27,671.2	13.15	2,104.2
奈 良 県	10,198.5	4.27	2,388.9	10,163.2	4.26	2,388.3	27,679.5	4.97	5,566.8	14,877.9	6.08	2,447.5
和 歌 山 県	12,071.9	6.47	1,866.1	10,905.3	5.57	1,957.4	22,468.1	15.95	1,408.7	29,362.0	19.78	1,484.7
鳥 取 県	10,443.7	5.74	1,819.0	10,136.7	5.51	1,839.5	28,570.8	10.94	2,610.5	24,536.8	16.34	1,501.3
島 根 県	10,976.8	4.51	2,435.1	10,424.7	4.18	2,493.5	14,937.9	3.76	3,975.7	30,173.4	15.88	1,900.0
岡 山 県	18,357.2	6.60	2,782.5	17,660.7	5.76	3,068.6	36,524.3	9.30	3,929.1	27,302.6	17.41	1,567.9
広 島 県	12,218.4	6.31	1,937.2	11,431.7	5.53	2,067.4	26,543.1	8.98	2,956.9	22,121.5	16.10	1,374.1
山 口 県	10,923.0	5.74	1,903.1	9,962.1	4.86	2,050.2	23,839.8	10.34	2,305.5	25,978.7	19.54	1,329.7
徳 島 県	13,029.2	9.17	1,421.5	11,060.3	7.07	1,565.1	19,108.2	15.18	1,258.7	24,907.2	21.83	1,141.1
香 川 県	18,450.3	8.23	2,241.2	17,682.0	7.17	2,467.3	26,444.2	13.87	1,906.4	25,519.3	18.04	1,414.7
愛 媛 県	13,953.6	6.58	2,119.6	12,961.7	5.53	2,342.3	31,716.2	11.61	2,731.5	25,214.1	18.50	1,363.3
高 知 県	17,705.5	9.26	1,911.0	16,758.3	8.35	2,008.1	29,933.5	13.61	2,199.7	25,565.6	16.89	1,513.3
福 岡 県	13,984.4	6.52	2,145.8	13,146.8	5.48	2,399.5	24,497.4	10.62	2,306.3	22,201.2	16.70	1,329.4
佐 賀 県	14,330.8	7.24	1,978.4	14,088.4	6.83	2,062.8	22,008.5	11.90	1,849.9	19,194.4	15.55	1,234.2
長 崎 県	13,590.7	6.89	1,971.3	12,730.0	6.01	2,119.0	25,670.7	10.94	2,346.4	22,803.9	16.39	1,391.4
熊 本 県	13,524.3	7.06	1,916.7	13,063.9	6.43	2,032.3	19,944.8	10.98	1,816.7	19,296.5	14.93	1,292.5
大 分 県	14,688.3	7.19	2,043.1	13,727.4	5.88	2,333.2	19,229.6	7.80	2,466.0	22,879.0	18.32	1,248.8
宮 崎 県	15,438.1	7.51	2,054.8	14,387.7	6.67	2,156.6	26,472.0	9.02	2,933.7	25,743.7	15.77	1,632.3
児 島 県	18,514.8	8.40	2,204.4	17,854.0	7.38	2,419.7	30,521.5	11.57	2,637.1	23,712.1	16.42	1,443.7
沖 縄 県	13,963.3	6.31	2,212.7	13,263.3	5.13	2,586.3	19,902.9	5.33	3,731.8	20,959.2	18.12	1,156.4

第6表(7)の2 都道府県別医療機関別診療諸率（医科－診療所計）

都道府県別	計			医 療			保 険			そ の 他		
	計			計			高 齢 者（再 掲）			計		
	1件当たり点数	1件当たり日数	1日当たり点数	1件当たり点数	1件当たり日数	1日当たり点数	1件当たり点数	1件当たり日数	1日当たり点数	1件当たり点数	1件当たり日数	1日当たり点数
	点	日	点	点	日	点	点	日	点	点	日	点
全 国	894.3	1.49	598.6	845.6	1.45	581.4	1,184.4	1.71	694.4	1,944.0	2.35	828.2
北 海 道	962.8	1.44	669.1	882.8	1.39	636.5	1,164.6	1.54	758.1	1,814.3	1.99	910.5
青 森	849.4	1.53	555.1	804.4	1.49	538.6	1,028.5	1.68	610.9	1,524.2	2.08	732.4
岩 手	833.1	1.39	598.5	817.3	1.38	592.1	1,038.3	1.52	684.9	1,402.3	1.81	773.2
宮 城	862.9	1.40	614.7	837.0	1.39	604.3	1,117.8	1.59	704.4	1,650.6	1.97	836.5
秋 田	826.4	1.39	593.3	805.2	1.37	585.9	1,047.9	1.50	696.6	1,443.0	1.93	745.9
山 形	815.5	1.40	584.4	800.1	1.38	578.3	1,069.9	1.56	687.0	1,780.9	2.14	830.5
福 島	843.9	1.39	606.0	826.7	1.38	598.6	1,086.1	1.53	710.8	1,719.1	1.99	863.8
茨 城	863.3	1.41	614.2	827.9	1.38	597.9	1,069.2	1.54	693.1	2,373.3	2.29	1,038.1
栃 木	905.0	1.50	601.9	873.0	1.49	587.2	1,230.3	1.69	726.3	2,306.1	2.24	1,029.9
群 馬	890.8	1.47	607.7	861.2	1.45	593.8	1,233.0	1.63	757.8	2,276.6	2.19	1,039.5
埼 玉	862.7	1.49	579.9	819.1	1.46	560.8	1,241.8	1.74	714.8	2,139.9	2.28	938.4
千 葉	864.5	1.45	597.8	825.2	1.42	579.3	1,174.7	1.64	714.7	2,070.9	2.11	981.5
東 京	894.8	1.49	602.5	836.8	1.44	581.3	1,188.9	1.71	696.5	2,073.1	2.41	858.7
神 奈 川	851.3	1.47	577.7	805.2	1.44	560.1	1,139.5	1.71	667.9	1,832.5	2.24	818.6
新 潟	762.4	1.38	552.1	752.0	1.37	548.2	973.1	1.54	633.0	1,234.5	1.80	686.0
富 山	814.4	1.40	582.6	807.5	1.39	579.4	1,073.2	1.59	676.6	1,908.3	2.04	934.6
石 川	867.0	1.45	596.8	852.4	1.44	590.2	1,245.8	1.61	773.4	1,889.1	2.05	921.4
福 井	909.9	1.45	625.4	897.5	1.45	620.5	1,308.7	1.77	740.4	1,995.5	2.19	911.6
山 梨	810.7	1.44	562.4	792.9	1.43	554.6	1,138.3	1.66	684.2	1,707.0	2.04	835.8
長 野	786.8	1.36	576.8	775.6	1.36	571.8	1,091.6	1.51	723.9	1,618.0	1.93	839.3
岐 阜	862.3	1.51	570.4	847.4	1.50	565.0	1,163.5	1.73	672.2	1,837.9	2.30	800.2
静 岡	872.3	1.45	603.3	844.9	1.43	590.6	1,212.4	1.64	738.9	2,159.9	2.16	999.6
愛 知	907.2	1.52	595.9	875.6	1.50	583.0	1,131.8	1.72	659.3	2,191.0	2.35	930.8
三 重	829.1	1.46	568.0	807.7	1.44	559.7	1,164.7	1.71	682.2	1,657.8	2.11	787.4
滋 賀	800.9	1.41	568.6	785.6	1.40	562.7	1,099.7	1.67	659.3	1,578.9	2.04	772.3
京 都	982.5	1.51	649.7	913.6	1.45	629.4	1,335.0	1.77	755.1	2,032.8	2.44	833.9
大 阪	1,036.5	1.63	636.1	926.0	1.51	611.2	1,328.5	1.88	705.9	2,040.4	2.67	764.3
兵 庫	911.0	1.53	594.3	855.3	1.48	578.1	1,173.9	1.76	665.6	1,815.5	2.40	756.2
奈 良	906.5	1.46	619.5	867.3	1.43	606.8	1,184.5	1.64	724.3	1,814.9	2.25	807.1
和 歌 山	981.7	1.49	659.8	920.5	1.44	640.1	1,383.3	1.70	814.4	2,129.8	2.42	879.1
鳥 取	849.3	1.44	588.3	824.0	1.43	577.6	1,227.1	1.66	739.7	1,679.5	2.00	838.6
島 根	830.4	1.43	579.6	809.2	1.42	569.8	1,147.7	1.59	723.7	1,766.7	1.99	889.7
岡 山	898.4	1.51	593.5	863.9	1.49	580.7	1,302.5	1.73	752.2	1,915.9	2.28	838.6
広 島	916.1	1.56	587.0	857.3	1.51	569.4	1,275.9	1.88	677.9	2,120.3	2.69	788.4
山 口	847.1	1.48	570.6	823.0	1.46	564.5	1,059.8	1.68	630.5	1,529.9	2.24	681.8
徳 島	930.1	1.49	622.3	880.2	1.45	605.6	1,203.2	1.71	705.3	1,915.1	2.31	830.4
香 川	887.0	1.52	583.4	857.0	1.49	575.4	1,258.7	1.87	673.6	1,931.0	2.59	744.2
愛 媛	959.2	1.57	609.3	893.3	1.53	585.2	1,332.2	1.85	720.7	2,332.8	2.57	906.6
高 知	955.8	1.50	639.2	889.9	1.44	618.2	1,363.4	1.68	811.7	1,856.8	2.26	821.1
福 岡	898.9	1.61	559.9	831.7	1.54	539.6	1,094.5	1.83	599.6	1,779.7	2.45	727.6
佐 賀	853.3	1.63	523.0	820.5	1.60	511.5	1,183.9	2.02	585.8	2,134.0	2.70	789.4
長 崎	871.3	1.55	561.9	820.2	1.49	549.3	1,123.4	1.89	594.4	1,584.6	2.35	673.0
熊 本	888.1	1.51	587.6	850.8	1.48	573.0	1,253.3	1.79	701.9	1,807.4	2.17	833.2
大 分	927.8	1.50	618.1	874.8	1.47	597.0	1,262.2	1.66	758.5	2,038.5	2.25	906.8
宮 崎	911.6	1.52	600.1	855.0	1.48	577.3	1,221.1	1.72	708.7	2,027.0	2.27	894.2
鹿 児 島	904.9	1.50	602.9	855.1	1.46	586.8	1,273.2	1.77	717.9	1,865.4	2.35	794.8
沖 縄	962.7	1.45	665.7	877.6	1.39	630.3	1,289.9	1.59	811.0	2,093.1	2.16	968.0

第6表(8) 都道府県別医療機関別診療諸率(医科-公的診療所)

(入院)

都道府県別	計			医療保険						その他		
				計			高齢者(再掲)					
	1件当たり点数	1件当たり日数	1日当たり点数	1件当たり点数	1件当たり日数	1日当たり点数	1件当たり点数	1件当たり日数	1日当たり点数	1件当たり点数	1件当たり日数	1日当たり点数
全国	12,252.3	8.14	1,505.1	9,795.8	5.80	1,687.6	13,326.0	8.51	1,566.7	19,306.6	14.85	1,300.3
北海道	7,754.3	5.14	1,508.6	4,079.7	2.10	1,941.0	10,542.0	6.91	1,524.9	18,927.2	14.38	1,316.4
青森	23,670.9	14.90	1,588.2	25,457.5	14.79	1,721.2	13,704.5	9.82	1,395.8	20,076.1	15.13	1,326.7
岩手	15,623.3	11.66	1,340.2	11,877.3	6.64	1,789.7	6,983.0	3.00	2,327.7	21,962.8	20.15	1,089.8
宮城	14,256.9	8.96	1,591.8	13,875.4	8.41	1,650.8	24,669.8	22.20	1,111.3	15,825.1	11.22	1,410.2
秋田	31,636.1	22.00	1,438.0	32,666.0	26.00	1,256.4	-	-	-	30,777.8	18.67	1,648.8
山形	11,140.4	5.77	1,929.8	9,065.9	3.35	2,703.9	8,958.3	1.67	5,375.0	18,193.4	14.00	1,299.5
福島	16,520.1	9.49	1,741.2	11,312.3	6.30	1,796.7	18,425.3	11.67	1,579.3	26,563.9	15.64	1,698.2
茨城	-	-	-	-	-	-	-	-	-	-	-	-
栃木	-	-	-	-	-	-	-	-	-	-	-	-
群馬	5,367.8	3.50	1,533.6	5,367.8	3.50	1,533.6	-	-	-	-	-	-
埼玉	24,091.2	18.77	1,283.8	17,011.1	7.93	2,144.3	25,918.2	13.83	1,873.6	27,410.0	23.84	1,149.6
千葉	-	-	-	-	-	-	-	-	-	-	-	-
東京都	10,495.4	4.46	2,353.6	7,891.4	3.44	2,291.1	4,411.8	1.80	2,451.0	15,703.4	6.49	2,420.0
神奈川県	28,179.2	15.95	1,766.8	28,905.6	16.06	1,800.0	-	-	-	23,203.0	15.20	1,526.5
新潟	14,165.0	15.83	894.6	14,591.3	17.00	858.3	-	-	-	13,312.5	13.50	986.1
富山	-	-	-	-	-	-	-	-	-	-	-	-
石川	-	-	-	-	-	-	-	-	-	-	-	-
福井	16,383.8	12.66	1,294.4	16,448.1	12.71	1,294.1	20,494.0	13.80	1,485.1	16,099.1	12.43	1,295.3
山梨	-	-	-	-	-	-	-	-	-	-	-	-
長野	-	-	-	-	-	-	-	-	-	-	-	-
岐阜	3,446.5	2.00	1,723.2	3,446.5	2.00	1,723.2	2,248.0	3.00	749.3	-	-	-
静岡県	-	-	-	-	-	-	-	-	-	-	-	-
愛知県	21,060.9	17.50	1,203.5	-	-	-	-	-	-	21,060.9	17.50	1,203.5
三重	14,647.0	5.86	2,499.0	12,824.5	4.52	2,834.9	-	-	-	27,404.2	15.22	1,800.3
滋賀	-	-	-	-	-	-	-	-	-	-	-	-
京都	-	-	-	-	-	-	-	-	-	-	-	-
大阪	-	-	-	-	-	-	-	-	-	-	-	-
兵庫県	-	-	-	-	-	-	-	-	-	-	-	-
奈良	-	-	-	-	-	-	-	-	-	-	-	-
和歌山	-	-	-	-	-	-	-	-	-	-	-	-
鳥取	-	-	-	-	-	-	-	-	-	-	-	-
島根	-	-	-	-	-	-	-	-	-	-	-	-
岡山	12,141.6	6.68	1,816.4	12,141.6	6.68	1,816.4	-	-	-	-	-	-
広島	21,226.7	14.45	1,469.0	13,388.6	8.55	1,566.8	23,113.0	20.00	1,155.7	30,806.4	21.67	1,421.8
山口	-	-	-	-	-	-	-	-	-	-	-	-
徳島	-	-	-	-	-	-	-	-	-	-	-	-
香川	10,079.5	7.08	1,423.0	5,477.1	2.43	2,255.3	3,429.0	2.00	1,714.5	16,523.0	13.60	1,214.9
愛媛	15,627.0	10.86	1,439.3	11,786.7	6.11	1,928.7	12,055.0	6.43	1,875.2	22,539.6	19.40	1,161.8
高知	24,270.5	19.94	1,217.3	25,408.4	21.09	1,204.7	10,314.0	7.00	1,473.4	20,887.5	16.51	1,264.9
福岡	-	-	-	-	-	-	-	-	-	-	-	-
佐賀	-	-	-	-	-	-	-	-	-	-	-	-
長崎	11,954.6	7.25	1,648.0	9,811.6	5.61	1,749.0	4,129.0	2.00	2,064.5	16,836.1	11.00	1,530.6
熊本	-	-	-	-	-	-	-	-	-	-	-	-
大分	13,806.5	8.29	1,664.6	8,467.3	4.71	1,796.1	-	-	-	17,544.0	10.80	1,624.4
宮崎	15,763.5	16.98	928.1	8,944.8	4.54	1,970.9	10,376.0	5.50	1,886.5	17,572.5	20.29	866.3
鹿児島	8,931.5	6.68	1,337.5	6,917.2	4.75	1,456.5	10,240.0	4.60	2,226.1	16,265.0	13.70	1,187.3
沖縄	-	-	-	-	-	-	-	-	-	-	-	-

第6表(8)の2 都道府県別医療機関別診療諸率(医科-公的診療所)

都道府県別	計			医 療			保 険			そ の 他		
	計			計			高 齢 者 (再 掲)			計		
	1件当たり点数	1件当たり日数	1日当たり点数	1件当たり点数	1件当たり日数	1日当たり点数	1件当たり点数	1件当たり日数	1日当たり点数	1件当たり点数	1件当たり日数	1日当たり点数
	点	日	点	点	日	点	点	日	点	点	日	点
全 国	1,028.6	1.25	825.0	1,014.1	1.23	826.8	1,262.6	1.38	918.1	1,376.0	1.73	794.1
北海道	958.5	1.21	789.1	925.9	1.17	788.3	1,147.8	1.40	821.7	1,302.7	1.64	795.2
青森	1,053.5	1.31	805.8	1,026.1	1.28	800.8	1,153.8	1.38	833.2	1,267.9	1.51	839.3
岩手	984.4	1.20	822.2	955.0	1.17	817.2	1,110.1	1.22	912.5	1,345.6	1.55	868.7
宮城	1,029.7	1.15	891.9	1,014.8	1.14	891.1	980.8	1.22	800.9	1,415.8	1.56	905.2
秋田	851.2	1.22	697.5	819.5	1.18	692.7	1,141.1	1.38	826.9	1,196.4	1.63	735.6
山形	877.7	1.15	762.3	870.3	1.14	763.0	1,084.8	1.29	842.6	1,206.6	1.63	741.5
福島	857.3	1.15	745.8	853.2	1.14	747.1	1,178.6	1.25	939.8	1,100.8	1.60	688.2
茨城	938.7	1.09	864.3	933.3	1.08	863.7	1,079.9	1.22	883.4	1,155.1	1.31	884.9
栃木	961.0	1.07	899.3	960.7	1.07	899.3	1,061.7	1.23	864.7	988.0	1.10	901.5
群馬	1,291.5	1.26	1,028.8	1,275.5	1.25	1,019.7	1,672.2	1.38	1,215.0	1,918.0	1.43	1,341.2
埼玉	902.9	1.27	711.2	898.1	1.26	712.9	1,033.9	1.20	862.1	1,052.9	1.57	670.3
千葉	1,014.9	1.09	931.5	1,013.9	1.09	933.2	1,145.5	1.19	964.3	1,069.7	1.27	844.3
東京都	1,112.9	1.58	703.0	1,097.0	1.54	712.6	1,922.6	1.36	1,416.4	1,466.0	2.55	574.5
神奈川県	1,015.5	1.47	691.9	1,010.1	1.45	694.3	1,186.3	1.27	932.8	1,184.9	1.87	634.8
新潟	1,004.6	1.12	898.2	1,007.8	1.11	905.8	1,026.7	1.22	843.6	899.0	1.31	685.7
富山	1,246.6	1.15	1,085.4	1,247.1	1.15	1,086.5	1,109.5	1.10	1,010.3	1,073.2	1.38	778.4
石川	927.4	1.16	800.1	926.3	1.16	800.7	953.6	1.24	767.9	1,049.7	1.41	746.2
福井	973.5	1.16	841.1	966.8	1.16	836.7	1,251.2	1.28	976.2	1,757.8	1.39	1,268.5
山梨	804.6	1.18	679.5	798.5	1.18	677.3	1,012.1	1.27	798.8	1,219.9	1.53	795.9
長野	1,005.4	1.24	808.5	987.8	1.23	803.6	1,872.0	1.52	1,228.1	1,890.5	1.96	963.8
岐阜	1,014.7	1.30	780.0	1,011.7	1.30	777.9	1,251.7	1.41	887.4	1,420.9	1.35	1,053.2
静岡	1,018.1	1.15	882.9	1,018.9	1.15	884.9	1,175.3	1.19	987.7	971.3	1.24	780.6
愛知県	943.2	1.19	789.8	944.8	1.19	793.8	1,167.5	1.23	951.9	839.6	1.47	572.2
三重	978.3	1.09	900.6	971.9	1.07	904.2	1,115.8	1.37	814.1	1,239.9	1.55	798.3
滋賀	864.7	1.21	715.1	852.4	1.20	709.4	1,114.3	1.50	744.9	1,543.0	1.64	943.2
京都	992.1	1.30	764.0	988.4	1.29	766.9	1,637.6	1.82	899.9	1,046.4	1.44	725.5
大阪	1,144.3	1.47	777.9	1,138.3	1.46	778.6	1,218.3	1.50	813.1	1,257.0	1.64	765.5
兵庫県	1,144.1	1.29	888.4	1,143.8	1.28	890.7	1,293.4	1.32	982.4	1,152.6	1.43	807.7
奈良	1,119.9	1.12	999.9	1,111.1	1.11	1,000.0	1,334.0	1.28	1,043.6	1,333.6	1.34	998.4
和歌山	966.4	1.13	856.9	959.0	1.11	860.8	1,428.2	1.46	979.4	1,155.5	1.48	781.2
鳥取	808.7	1.30	620.6	803.7	1.28	628.2	1,203.8	1.40	861.5	881.7	1.65	534.4
島根	958.0	1.25	763.4	947.7	1.25	760.7	1,148.7	1.38	833.1	1,341.7	1.60	840.9
岡山	1,292.2	1.43	903.7	1,108.4	1.24	895.8	1,609.4	1.40	1,150.7	3,857.5	4.12	936.6
広島	956.9	1.43	668.7	941.2	1.41	666.3	1,272.0	1.36	934.6	1,272.2	1.80	706.9
山口	1,098.2	1.06	1,032.0	1,091.6	1.06	1,028.6	1,392.7	1.39	998.7	1,394.6	1.20	1,166.1
徳島	1,035.4	1.20	862.3	1,000.7	1.18	850.1	1,153.2	1.61	717.4	1,925.7	1.81	1,066.6
香川	961.9	1.33	725.9	956.3	1.31	728.2	1,098.1	1.51	728.4	1,193.7	1.82	656.4
愛媛	1,076.0	1.22	880.5	1,050.0	1.12	938.4	1,258.3	1.43	878.4	1,335.4	2.25	593.1
高知	945.6	1.29	733.8	926.0	1.23	753.3	1,115.4	1.64	678.6	1,240.2	2.18	568.5
福岡	1,169.5	1.19	982.0	1,160.6	1.16	999.3	1,287.3	1.49	865.5	1,371.1	1.86	738.1
佐賀	1,090.5	1.08	1,012.7	1,086.2	1.07	1,013.1	1,177.8	1.40	841.9	1,593.5	1.63	980.6
長崎	966.4	1.31	738.3	931.7	1.27	731.8	1,489.7	1.83	813.6	1,327.8	1.68	789.6
熊本	1,206.7	1.35	891.3	1,169.7	1.32	884.0	1,568.6	1.93	812.0	2,131.2	2.12	1,006.3
大分	982.0	1.53	643.5	949.3	1.50	632.5	1,317.9	1.63	809.8	1,516.8	1.94	782.2
宮崎	1,010.0	1.11	908.3	1,001.3	1.09	915.4	883.7	1.31	675.1	1,210.4	1.53	789.8
鹿児島	1,095.2	1.28	857.5	1,023.7	1.21	845.3	1,889.9	1.46	1,296.2	1,931.5	2.05	942.3
沖縄	1,041.9	1.39	747.7	953.3	1.36	702.2	1,321.0	1.58	835.0	1,950.7	1.76	1,106.8

第6表(9) 都道府県別医療機関別診療諸率(医科—法人診療所)

都道府県別	計			医 療			保 険			そ の 他		
	計			計			高 齢 者 (再 掲)			計		
	1件当たり点数	1件当たり日数	1日当たり点数	1件当たり点数	1件当たり日数	1日当たり点数	1件当たり点数	1件当たり日数	1日当たり点数	1件当たり点数	1件当たり日数	1日当たり点数
	点	日	点	点	日	点	点	日	点	点	日	点
全 国	13,863.1	5.72	2,421.7	13,144.6	5.15	2,553.2	28,149.6	8.96	3,141.0	25,894.5	15.38	1,684.2
北 海 道	21,089.4	6.99	3,019.1	19,707.2	6.23	3,163.7	35,979.7	8.30	4,336.4	31,884.3	12.89	2,473.3
青 森 県	15,684.1	8.41	1,864.2	14,464.5	7.11	2,034.8	23,929.7	11.23	2,131.6	23,064.3	16.31	1,414.3
岩 手 県	10,194.7	5.35	1,904.2	9,843.3	5.16	1,907.9	20,891.2	6.78	3,082.3	21,749.9	11.75	1,850.8
宮 城 県	20,034.2	6.82	2,939.6	19,596.6	6.29	3,115.1	27,489.7	8.81	3,121.0	28,105.0	16.49	1,704.8
秋 田 県	18,778.8	6.06	3,097.4	18,189.3	5.13	3,545.0	28,276.9	6.79	4,163.5	25,526.6	16.73	1,525.9
山 形 県	9,326.4	5.01	1,861.4	9,275.6	5.01	1,851.9	18,558.3	2.81	6,602.5	18,300.3	5.33	3,431.3
福 島 県	14,471.9	5.25	2,757.5	13,973.4	5.04	2,774.3	27,874.5	5.39	5,172.6	33,220.4	13.20	2,516.0
茨 城 県	13,249.5	5.14	2,578.8	12,471.3	4.62	2,699.1	37,994.0	7.33	5,182.1	26,422.0	13.90	1,901.5
栃 木 県	12,437.0	5.33	2,335.0	11,990.3	5.03	2,382.1	23,893.6	6.73	3,552.1	24,160.3	13.01	1,856.6
群 馬 県	15,068.9	5.66	2,662.3	14,701.9	5.25	2,801.5	35,243.9	8.53	4,131.0	23,394.3	15.01	1,558.5
埼 玉 県	12,338.6	5.01	2,464.1	11,809.1	4.60	2,569.2	24,585.0	5.88	4,183.2	25,491.9	15.22	1,675.0
千 葉 県	11,840.7	4.78	2,475.0	11,369.1	4.48	2,535.1	25,235.7	7.48	3,372.6	26,097.4	13.84	1,885.3
東 京 都	13,284.8	4.01	3,312.5	12,376.9	3.43	3,611.0	28,227.3	6.92	4,076.7	29,248.8	14.26	2,051.0
神 奈 川 県	14,434.8	4.89	2,953.5	13,719.0	4.37	3,141.7	45,058.1	8.98	5,019.1	32,718.5	18.18	1,799.2
新 潟 県	11,058.8	5.44	2,034.1	11,023.1	5.43	2,030.8	21,994.5	4.84	4,545.0	19,650.3	7.57	2,597.5
富 山 県	6,943.5	5.71	1,215.5	6,786.1	5.66	1,198.9	20,434.0	6.07	3,367.0	41,503.8	17.13	2,423.6
石 川 県	12,404.3	5.98	2,075.7	12,192.6	5.84	2,089.2	27,550.4	9.15	3,011.6	24,240.7	13.80	1,756.2
福 井 県	16,816.0	8.16	2,060.9	16,471.5	7.98	2,063.2	33,527.9	16.20	2,069.6	28,799.6	14.29	2,014.7
山 梨 県	9,259.5	5.41	1,711.0	9,055.1	5.20	1,739.9	19,446.1	6.95	2,799.1	20,043.1	16.36	1,224.9
長 野 県	12,565.6	5.44	2,308.5	12,242.2	5.26	2,329.2	21,797.7	9.68	2,251.0	23,218.5	11.62	1,998.7
岐 阜 県	10,132.8	4.36	2,321.9	10,036.0	4.26	2,353.5	22,931.5	7.41	3,093.9	19,847.0	14.36	1,381.8
静 岡 県	13,471.0	4.28	3,150.2	13,156.3	4.15	3,170.1	29,172.8	4.44	6,574.9	26,696.8	9.58	2,787.3
愛 知 県	11,959.0	4.51	2,648.7	11,666.9	4.32	2,698.5	28,827.6	5.47	5,272.3	25,691.2	13.52	1,900.4
三 重 県	10,230.7	5.25	1,947.9	9,885.2	5.00	1,977.9	27,671.5	10.09	2,742.0	26,835.4	17.48	1,535.0
滋 賀 県	13,666.9	5.03	2,719.2	13,629.1	5.02	2,714.3	46,214.7	3.80	12,150.3	22,277.2	6.15	3,621.4
京 都 府	13,512.5	4.16	3,246.5	13,444.4	4.16	3,228.8	28,837.3	8.74	3,298.2	21,869.9	3.96	5,520.6
大 阪 府	12,078.0	4.99	2,418.8	11,201.7	4.40	2,547.6	30,536.7	7.86	3,886.5	26,205.6	14.61	1,793.6
兵 庫 県	13,687.0	5.10	2,684.8	12,819.5	4.61	2,783.6	33,237.1	11.84	2,806.1	27,514.5	12.95	2,124.7
奈 良 県	10,344.1	4.23	2,444.6	10,309.1	4.24	2,432.1	27,679.5	4.97	5,566.8	17,501.0	2.73	6,417.0
和 歌 山 県	12,234.0	6.38	1,916.7	10,994.9	5.50	2,000.3	23,446.7	16.79	1,396.1	31,006.5	19.81	1,565.0
鳥 取 県	10,148.2	5.65	1,794.7	9,900.3	5.43	1,823.5	31,525.6	11.87	2,656.2	22,794.3	17.16	1,328.7
島 根 県	10,889.8	4.25	2,560.7	10,146.5	3.82	2,656.9	13,505.4	2.71	4,985.6	33,202.8	17.27	1,922.3
岡 山 県	20,337.6	6.88	2,957.0	19,733.4	5.90	3,343.5	38,785.0	9.77	3,970.0	26,804.7	17.32	1,547.5
広 島 県	12,276.9	6.13	2,003.0	11,520.0	5.39	2,136.2	26,852.1	9.10	2,949.5	22,194.8	15.78	1,406.5
山 口 県	11,337.2	5.93	1,911.3	10,261.6	5.11	2,008.8	26,255.3	11.14	2,356.8	27,243.5	18.11	1,504.7
徳 島 県	12,686.3	8.62	1,471.5	10,929.1	6.87	1,590.9	19,629.4	14.46	1,357.1	25,626.9	21.52	1,190.7
香 川 県	19,236.0	8.64	2,225.3	18,417.1	7.51	2,452.1	26,665.5	14.25	1,871.4	25,892.4	17.86	1,449.9
愛 媛 県	13,989.8	6.50	2,150.6	12,988.8	5.47	2,376.4	31,760.8	11.50	2,761.1	25,377.2	18.33	1,384.8
高 知 県	18,124.5	8.75	2,072.3	17,170.1	7.88	2,180.1	31,425.9	13.58	2,314.4	26,406.0	16.30	1,619.9
福 岡 県	13,728.2	6.60	2,081.6	12,742.5	5.53	2,302.2	24,270.8	10.99	2,209.3	22,833.2	16.39	1,393.3
佐 賀 県	15,407.5	7.23	2,130.7	15,190.7	6.80	2,235.3	23,108.2	12.07	1,914.4	19,672.5	15.79	1,245.6
長 崎 県	13,715.0	6.80	2,017.6	12,858.5	6.08	2,116.0	27,091.2	11.22	2,414.0	23,772.0	15.26	1,557.7
熊 本 県	13,917.5	7.18	1,937.9	13,441.7	6.52	2,062.0	20,214.1	11.51	1,756.4	19,679.4	15.21	1,293.9
大 分 県	15,017.2	6.88	2,182.2	14,099.8	5.81	2,424.8	19,508.8	7.60	2,565.6	24,046.2	17.38	1,383.3
宮 崎 県	16,993.4	7.83	2,170.7	15,892.9	6.94	2,291.2	27,151.3	9.16	2,965.0	26,551.4	15.58	1,704.4
児 島 県	18,527.0	8.38	2,210.2	17,863.3	7.39	2,416.6	30,941.9	11.92	2,596.7	23,914.7	16.42	1,456.0
沖 縄 県	13,304.6	5.28	2,519.6	12,653.0	4.56	2,774.9	21,697.7	5.67	3,827.0	21,591.2	14.45	1,494.5

第6表(9)の2 都道府県別医療機関別診療諸率(医科-法人診療所)

都道府県別	計			医 療			保 険			そ の 他		
	計			計			高 齢 者 (再 掲)			計		
	1件当たり点数	1件当たり日数	1日当たり点数	1件当たり点数	1件当たり日数	1日当たり点数	1件当たり点数	1件当たり日数	1日当たり点数	1件当たり点数	1件当たり日数	1日当たり点数
	点	日	点	点	日	点	点	日	点	点	日	点
全 国	969.5	1.54	631.3	905.1	1.49	608.6	1,274.0	1.76	724.8	2,237.6	2.49	898.6
北 海 道	995.1	1.47	678.1	905.1	1.41	642.0	1,185.2	1.56	761.4	1,908.3	2.05	929.6
青 森 県	915.7	1.58	578.8	860.4	1.54	558.1	1,097.1	1.74	629.4	1,672.7	2.14	782.7
岩 手 県	872.1	1.38	631.7	851.7	1.37	621.7	1,090.2	1.49	729.3	1,646.2	1.78	923.1
宮 城 県	954.1	1.45	658.8	919.7	1.42	645.6	1,187.2	1.62	734.0	1,956.0	2.13	916.5
秋 田 県	848.1	1.42	597.6	824.6	1.40	591.1	1,053.6	1.55	680.6	1,469.2	2.06	714.2
山 形 県	844.9	1.40	603.9	826.4	1.38	596.7	1,079.5	1.55	697.1	1,999.8	2.29	874.0
福 島 県	875.1	1.43	613.8	854.8	1.41	605.4	1,108.1	1.59	698.3	1,880.4	2.11	890.4
茨 城 県	944.8	1.44	657.9	892.5	1.41	634.2	1,117.9	1.56	714.3	2,774.9	2.45	1,132.4
栃 木 県	972.1	1.55	628.6	930.2	1.53	609.0	1,290.3	1.72	748.6	2,791.3	2.38	1,172.8
群 馬 県	941.5	1.49	631.4	905.9	1.47	614.5	1,302.4	1.64	793.5	2,541.6	2.26	1,125.5
埼 玉 県	933.2	1.53	610.2	875.5	1.50	585.3	1,359.6	1.80	754.2	2,491.5	2.44	1,022.1
千 葉 県	947.1	1.50	632.3	892.1	1.47	606.4	1,306.0	1.71	761.7	2,460.2	2.23	1,101.4
東 京 都	1,013.4	1.53	663.7	927.7	1.46	633.4	1,370.9	1.77	773.6	2,552.2	2.64	965.5
神 奈 川 県	947.1	1.52	622.7	880.8	1.47	598.2	1,301.4	1.78	733.1	2,181.7	2.42	901.4
新 潟 県	790.5	1.41	560.1	777.7	1.40	555.1	1,004.2	1.55	646.3	1,359.3	1.86	729.3
富 山 県	886.6	1.47	603.0	875.1	1.46	597.6	1,128.8	1.66	678.0	2,627.0	2.38	1,103.3
石 川 県	902.5	1.48	608.6	883.8	1.47	600.7	1,288.4	1.64	785.2	1,971.4	2.15	916.5
福 井 県	957.1	1.50	639.5	941.0	1.49	632.7	1,384.4	1.84	752.0	2,268.1	2.27	998.3
山 梨 県	912.4	1.51	603.7	885.1	1.49	592.1	1,253.1	1.79	698.9	1,993.1	2.16	921.6
長 野 県	806.8	1.39	580.6	792.3	1.38	573.7	1,077.9	1.56	689.9	1,846.9	2.01	921.0
岐 阜 県	952.1	1.57	606.9	933.1	1.55	600.1	1,232.3	1.80	686.5	2,082.8	2.40	867.4
静 岡 県	945.5	1.49	636.2	908.2	1.47	619.6	1,330.5	1.70	783.8	2,478.0	2.33	1,063.5
愛 知 県	1,011.1	1.56	649.5	962.9	1.53	629.6	1,189.4	1.76	674.0	2,892.4	2.62	1,103.4
三 重 県	892.8	1.51	591.6	864.9	1.49	580.6	1,296.6	1.81	717.9	1,921.5	2.22	865.9
滋 賀 県	862.9	1.45	594.9	843.9	1.44	586.9	1,150.5	1.75	658.9	1,822.0	2.09	872.0
京 都 府	1,093.0	1.53	712.4	997.0	1.46	682.9	1,444.0	1.76	821.9	2,428.2	2.57	945.2
大 阪 府	1,146.7	1.72	668.4	1,001.7	1.57	639.0	1,438.4	1.97	729.2	2,287.5	2.88	794.2
兵 庫 県	1,002.8	1.59	630.1	923.8	1.53	605.3	1,262.6	1.84	687.3	2,181.0	2.56	850.5
奈 良 県	992.7	1.51	659.1	937.4	1.46	640.0	1,317.9	1.67	789.0	2,182.3	2.40	908.2
和 歌 山 県	1,117.5	1.56	718.5	1,026.5	1.49	690.1	1,586.7	1.81	878.8	2,626.6	2.68	979.5
鳥 取 県	902.6	1.46	618.0	870.9	1.44	603.5	1,275.5	1.65	772.1	1,933.0	2.02	954.8
島 根 県	853.2	1.46	584.3	826.2	1.45	571.3	1,220.5	1.62	754.4	2,017.2	2.07	976.6
岡 山 県	943.1	1.55	610.2	903.4	1.52	595.9	1,368.4	1.78	769.3	2,074.5	2.38	870.8
広 島 県	980.2	1.61	608.6	913.6	1.55	587.9	1,362.7	1.97	692.7	2,354.5	2.78	847.7
山 口 県	872.0	1.51	576.5	843.7	1.48	568.7	1,079.6	1.71	631.4	1,632.0	2.29	712.3
徳 島 県	946.8	1.52	624.8	891.4	1.47	606.0	1,208.8	1.72	703.8	2,017.8	2.37	850.3
香 川 県	925.9	1.56	595.3	889.7	1.52	585.3	1,313.1	1.94	676.2	2,165.2	2.76	784.3
愛 媛 県	987.4	1.61	612.3	912.7	1.56	584.9	1,384.1	1.91	724.2	2,553.1	2.70	945.1
高 知 県	1,030.2	1.50	686.0	950.2	1.44	661.1	1,471.8	1.67	880.6	2,080.9	2.35	885.2
福 岡 県	960.1	1.65	582.0	875.1	1.58	554.3	1,129.0	1.86	607.4	2,011.3	2.53	795.7
佐 賀 県	886.6	1.67	531.4	844.8	1.63	517.4	1,258.2	2.09	601.6	2,334.9	2.90	803.9
長 崎 県	925.9	1.59	582.1	864.4	1.53	566.7	1,166.5	1.95	599.5	1,766.1	2.48	711.7
熊 本 県	921.1	1.54	597.4	879.7	1.51	581.1	1,301.0	1.82	713.1	1,973.1	2.25	875.8
大 分 県	993.3	1.54	644.3	929.7	1.50	618.6	1,339.8	1.70	787.7	2,304.0	2.34	985.7
宮 崎 県	944.0	1.56	604.1	878.8	1.52	578.9	1,276.1	1.77	722.0	2,112.7	2.37	892.9
鹿 児 島 県	939.5	1.53	613.1	887.4	1.49	597.2	1,309.6	1.81	723.1	1,926.4	2.41	798.0
沖 縄 県	1,049.2	1.48	710.8	955.1	1.42	670.9	1,404.4	1.65	851.2	2,241.5	2.14	1,047.2

第6表(10) 都道府県別医療機関別診療諸率（医科一人診療所）

都道府県別	計			医 療			保 険			そ の 他		
	計			計			高 齢 者（再 掲）			計		
	1件当たり点数	1件当たり日数	1日当たり点数	1件当たり点数	1件当たり日数	1日当たり点数	1件当たり点数	1件当たり日数	1日当たり点数	1件当たり点数	1件当たり日数	1日当たり点数
	点	日	点	点	日	点	点	日	点	点	日	点
全 国	12,892.0	5.86	2,201.4	12,235.1	5.11	2,393.3	24,398.3	7.58	3,219.0	24,036.9	18.48	1,300.7
北海道	16,950.6	6.84	2,477.0	16,069.0	6.17	2,603.2	26,078.7	8.68	3,005.8	23,782.8	12.04	1,975.6
青森	16,892.0	6.33	2,667.9	15,933.0	5.47	2,915.4	29,474.6	6.63	4,446.3	25,257.1	13.89	1,818.6
岩手	9,901.6	5.30	1,868.0	9,537.0	4.71	2,026.7	20,710.5	3.90	5,310.4	18,184.1	18.82	966.4
宮城	13,041.9	5.09	2,560.2	12,796.1	4.90	2,609.9	18,054.9	3.90	4,634.1	20,772.0	11.11	1,869.9
秋田	12,684.1	7.48	1,695.5	10,944.7	5.32	2,055.5	19,145.7	10.92	1,753.4	25,666.8	23.58	1,088.6
山形	11,821.1	8.08	1,463.2	11,643.7	7.97	1,460.2	21,841.4	10.00	2,184.1	15,778.1	10.42	1,514.1
福島	10,385.5	3.65	2,845.2	10,352.9	3.67	2,818.4	17,259.5	1.54	11,227.1	12,646.4	2.05	6,161.1
茨城	17,086.6	4.97	3,434.5	16,389.9	4.51	3,632.5	23,574.3	5.03	4,682.6	36,430.2	17.83	2,043.4
栃木	11,634.1	5.62	2,068.9	11,466.0	5.50	2,086.2	21,530.7	7.13	3,018.7	18,135.0	10.55	1,719.0
群馬	14,339.0	6.71	2,136.1	13,170.0	5.87	2,243.9	13,226.3	7.77	1,702.4	31,413.7	19.03	1,650.7
埼玉	12,659.6	4.87	2,600.1	12,360.1	4.24	2,912.6	19,869.6	2.78	7,157.3	20,351.1	20.92	972.7
千葉	9,095.1	4.13	2,202.2	9,073.0	4.09	2,217.3	19,445.1	11.96	1,626.3	13,570.4	11.84	1,145.8
東京都	12,586.4	5.43	2,319.6	11,002.9	4.11	2,677.0	36,269.3	7.65	4,741.5	31,595.6	21.22	1,488.7
神奈川県	12,978.5	5.92	2,191.3	11,663.1	4.57	2,554.9	22,646.5	5.59	4,048.5	30,757.9	24.27	1,267.2
新潟	9,950.4	5.12	1,942.1	9,950.4	5.12	1,942.1	-	-	-	-	-	-
富山	10,053.6	4.30	2,338.9	9,652.0	3.70	2,611.6	20,512.2	4.73	4,333.6	20,505.1	19.98	1,026.3
石川	14,167.2	7.82	1,810.6	14,168.3	7.81	1,813.3	23,626.9	17.22	1,371.7	13,698.8	12.50	1,095.9
福井	14,903.5	8.19	1,820.0	14,749.3	8.09	1,823.0	19,235.7	8.47	2,271.9	26,947.5	15.85	1,700.6
山梨	13,098.3	4.56	2,870.3	12,454.2	4.11	3,028.3	25,253.1	3.58	7,056.0	21,886.4	10.71	2,042.7
長野	10,041.4	4.32	2,326.4	9,973.1	4.30	2,318.7	22,149.2	6.90	3,208.5	18,575.5	6.21	2,989.2
岐阜	13,154.7	5.59	2,351.7	12,656.9	4.98	2,541.7	21,337.2	5.59	3,819.1	25,204.9	20.46	1,232.1
静岡	10,125.2	4.78	2,116.9	10,033.4	4.72	2,124.7	21,205.0	7.19	2,951.2	21,545.4	12.35	1,744.9
愛知県	12,339.7	5.23	2,360.6	11,915.2	4.76	2,503.3	30,886.8	6.57	4,703.5	28,737.7	23.29	1,234.0
三重	11,752.9	5.07	2,320.2	11,546.9	4.99	2,313.1	23,631.8	2.81	8,411.3	20,414.4	8.16	2,501.8
滋賀	14,840.3	5.36	2,767.1	14,837.3	5.37	2,765.2	9,031.8	5.10	1,770.9	18,568.0	2.00	9,284.0
京都	15,295.7	5.39	2,840.3	15,011.4	5.08	2,957.8	27,630.5	3.74	7,384.0	26,281.1	17.36	1,513.5
大阪	14,731.5	4.75	3,099.9	13,718.9	4.23	3,243.4	68,223.3	4.71	14,471.6	36,115.9	15.78	2,288.0
兵庫県	11,565.9	5.00	2,314.5	11,006.6	4.69	2,346.7	41,998.6	17.72	2,369.5	28,597.2	14.34	1,994.7
奈良	9,011.7	4.58	1,969.1	8,944.6	4.40	2,035.1	-	-	-	11,271.3	10.69	1,054.6
和歌山	10,614.3	7.24	1,465.6	10,088.8	6.25	1,613.9	12,262.0	7.14	1,716.7	17,119.4	19.51	877.4
鳥取	12,819.5	6.44	1,990.7	12,074.6	6.18	1,954.6	12,185.3	5.82	2,094.3	31,598.6	13.05	2,420.9
島根	11,191.5	5.14	2,178.4	11,101.4	5.06	2,193.8	19,653.5	7.21	2,726.5	16,288.6	9.50	1,714.6
岡山	10,774.3	5.47	1,968.1	10,207.6	5.16	1,978.8	19,015.3	5.63	3,379.0	34,610.3	18.76	1,844.4
広島	11,400.7	8.31	1,371.4	10,331.7	7.18	1,438.2	23,855.5	7.58	3,146.6	20,978.4	18.43	1,138.1
山口	9,807.7	5.22	1,877.8	9,166.2	4.20	2,184.3	11,606.3	6.29	1,845.1	21,748.1	24.33	894.0
徳島	18,643.6	18.07	1,031.6	14,939.7	12.89	1,158.6	15,175.1	20.59	737.0	22,161.2	22.99	964.0
香川	15,494.6	6.62	2,340.5	15,103.3	5.95	2,539.1	24,423.4	8.60	2,839.9	23,582.4	20.51	1,149.9
愛媛	13,526.7	7.41	1,824.5	12,665.7	6.29	2,012.8	36,590.1	14.60	2,506.2	23,485.3	20.38	1,152.2
高知	12,318.7	11.55	1,066.9	11,227.0	10.21	1,100.1	19,568.0	14.14	1,383.6	20,914.0	22.10	946.4
福岡	14,697.7	6.30	2,333.2	14,248.6	5.33	2,675.0	25,268.6	9.38	2,692.9	20,000.1	17.78	1,124.6
佐賀	9,891.5	7.30	1,355.8	9,566.1	6.97	1,372.7	17,534.1	11.19	1,566.7	17,011.9	14.45	1,177.5
長崎	13,169.6	7.24	1,819.7	12,289.5	5.75	2,135.7	20,840.2	10.03	2,077.2	20,522.2	19.63	1,045.7
熊本	11,274.2	6.34	1,778.8	10,938.1	5.92	1,848.4	17,611.1	6.38	2,760.0	16,520.4	12.90	1,280.5
大分	12,153.1	9.56	1,271.6	10,484.8	6.49	1,615.5	16,058.2	10.00	1,605.8	18,838.2	21.85	862.3
宮崎	8,982.3	5.99	1,500.1	8,634.3	5.67	1,524.1	18,607.5	7.56	2,460.5	19,552.0	15.79	1,238.2
鹿児島	26,434.3	10.56	2,502.9	26,287.0	8.95	2,936.9	26,791.4	6.64	4,034.9	27,290.6	19.92	1,369.7
沖縄	15,931.6	9.39	1,697.0	15,240.3	6.97	2,186.5	8,078.7	3.12	2,591.3	20,009.4	23.65	846.0

第6表(10)の2 都道府県別医療機関別診療諸率（医科一人診療所）

都道府県別	計			医 療			保 険			そ の 他		
	計			計			高 齢 者（再 掲）			計		
	1件当たり点数	1件当たり日数	1日当たり点数	1件当たり点数	1件当たり日数	1日当たり点数	1件当たり点数	1件当たり日数	1日当たり点数	1件当たり点数	1件当たり日数	1日当たり点数
	点	日	点	点	日	点	点	日	点	点	日	点
全 国	787.7	1.44	546.4	760.8	1.41	537.9	1,049.4	1.63	641.9	1,452.6	2.12	686.8
北 海 道	866.6	1.37	631.9	814.2	1.34	609.2	1,097.5	1.48	740.4	1,520.9	1.81	841.3
青 森 県	792.1	1.50	528.3	755.2	1.47	515.5	962.6	1.65	582.7	1,408.8	2.07	679.8
岩 手 県	792.7	1.41	562.9	781.6	1.40	560.0	980.7	1.56	628.8	1,192.7	1.86	640.4
宮 城 県	742.4	1.36	547.0	727.0	1.34	540.7	1,013.9	1.55	653.8	1,238.2	1.77	700.2
秋 田 県	805.3	1.37	587.5	786.7	1.36	579.4	1,037.5	1.46	709.7	1,423.5	1.80	789.0
山 形 県	770.7	1.40	552.0	759.8	1.39	547.6	1,054.4	1.58	667.5	1,468.4	1.94	755.4
福 島 県	770.0	1.33	580.7	759.7	1.32	575.9	1,028.8	1.40	733.8	1,327.8	1.69	784.7
茨 城 県	747.2	1.37	546.7	736.5	1.36	542.3	995.3	1.51	657.6	1,409.3	1.90	740.7
栃 木 県	791.5	1.44	548.6	775.3	1.43	542.3	1,124.7	1.65	683.6	1,502.0	2.02	745.3
群 馬 県	801.9	1.44	558.6	781.0	1.42	549.2	1,107.5	1.61	686.4	1,854.4	2.11	878.1
埼 玉 県	742.7	1.42	522.9	723.2	1.40	514.8	1,016.9	1.62	629.0	1,409.5	1.96	720.2
千 葉 県	739.3	1.38	537.6	723.5	1.36	531.4	956.0	1.53	625.4	1,318.9	1.88	702.7
東 京 都	748.9	1.43	522.2	725.9	1.41	515.2	950.1	1.62	584.7	1,302.9	2.04	637.7
神 奈 川 県	729.1	1.41	515.4	708.8	1.39	508.4	930.5	1.62	574.5	1,248.9	1.94	645.4
新 潟 県	691.7	1.33	518.2	685.7	1.33	516.6	899.1	1.52	591.6	983.7	1.70	579.7
富 山 県	752.2	1.36	552.6	748.0	1.36	550.7	1,042.0	1.55	673.9	1,432.5	1.82	786.0
石 川 県	818.8	1.42	577.5	809.8	1.41	572.8	1,191.9	1.58	755.6	1,714.7	1.83	936.5
福 井 県	834.5	1.40	595.0	827.7	1.40	593.0	1,180.6	1.66	712.0	1,499.6	2.06	726.7
山 梨 県	737.5	1.40	528.3	727.0	1.39	523.9	1,049.3	1.57	667.9	1,393.3	1.92	727.5
長 野 県	752.9	1.33	564.1	746.3	1.33	561.7	1,063.8	1.42	748.3	1,272.0	1.81	701.3
岐 阜 県	770.4	1.46	528.6	759.5	1.45	524.8	1,079.6	1.66	648.8	1,548.5	2.18	710.8
静 岡 県	759.1	1.40	543.4	746.1	1.39	536.9	1,008.6	1.55	651.5	1,533.6	1.84	834.2
愛 知 県	819.5	1.50	547.5	801.7	1.48	540.9	1,080.7	1.68	644.9	1,565.5	2.12	739.2
三 重 県	753.4	1.41	533.2	739.0	1.40	528.2	1,033.7	1.62	639.7	1,340.0	1.98	677.8
滋 賀 県	717.7	1.36	526.5	707.2	1.35	523.5	1,030.8	1.57	655.4	1,258.9	2.00	628.7
京 都 府	864.0	1.49	579.3	824.3	1.44	570.6	1,215.6	1.78	683.0	1,536.7	2.28	673.2
大 阪 府	901.8	1.53	590.9	835.3	1.45	574.6	1,188.3	1.77	672.5	1,636.7	2.33	703.3
兵 庫 県	824.2	1.49	554.7	788.6	1.44	546.7	1,087.1	1.70	639.8	1,444.5	2.24	644.5
奈 良 県	807.4	1.43	565.2	785.0	1.40	559.7	1,029.4	1.61	640.6	1,374.6	2.09	658.0
和 歌 山 県	870.2	1.44	603.3	833.1	1.41	592.1	1,203.1	1.61	747.4	1,643.9	2.18	754.3
鳥 取 県	751.5	1.42	531.0	737.7	1.40	527.4	1,127.4	1.68	669.4	1,222.4	1.98	618.7
島 根 県	783.7	1.39	564.7	772.7	1.38	560.8	1,013.9	1.54	660.2	1,290.5	1.84	699.5
岡 山 県	790.1	1.45	546.3	771.2	1.43	538.9	1,128.0	1.62	694.7	1,405.6	1.93	726.6
山 崎 県	816.3	1.49	549.2	768.8	1.43	536.5	1,132.3	1.75	647.5	1,782.1	2.57	692.3
山 口 県	787.3	1.44	546.9	771.6	1.42	544.5	1,006.5	1.62	623.2	1,283.5	2.15	596.3
徳 島 県	861.0	1.43	601.1	830.7	1.40	592.2	1,183.4	1.66	710.9	1,494.7	2.06	727.0
香 川 県	791.3	1.44	548.4	775.3	1.42	545.3	1,117.4	1.69	663.1	1,363.7	2.20	619.9
愛 媛 県	856.1	1.46	588.1	819.4	1.42	575.7	1,149.2	1.64	700.1	1,638.1	2.15	763.2
高 知 県	808.0	1.50	540.2	768.3	1.46	527.3	1,120.7	1.70	658.6	1,395.3	2.07	675.2
福 岡 県	793.7	1.55	513.6	754.1	1.49	505.3	1,031.3	1.77	583.3	1,360.8	2.31	590.2
佐 賀 県	791.7	1.59	497.2	772.3	1.58	489.5	1,050.5	1.90	553.3	1,707.8	2.28	747.4
長 崎 県	773.8	1.50	517.1	739.8	1.45	510.1	1,023.6	1.78	573.5	1,274.7	2.18	586.1
熊 本 県	793.4	1.43	555.6	767.3	1.40	546.2	1,113.1	1.67	665.0	1,388.6	1.96	708.4
大 分 県	765.4	1.40	546.3	738.7	1.37	538.1	1,049.9	1.57	670.5	1,356.0	2.02	670.4
宮 崎 県	835.3	1.43	584.3	797.8	1.41	566.6	1,080.7	1.61	670.0	1,779.2	1.97	901.1
鹿 児 島 県	771.6	1.40	549.5	732.0	1.37	533.9	1,079.3	1.64	659.4	1,617.5	2.11	764.8
沖 縄 県	827.6	1.40	590.3	757.4	1.35	562.8	1,077.1	1.48	727.4	1,840.1	2.21	831.2

第6表(11) 都道府県別医療機関別診療諸率（歯科計）

都道府県別	計			医 療 保 険						そ の 他		
				計			高 齢 者（再 掲）					
	1件当たり点数	1件当たり日数	1日当たり点数	1件当たり点数	1件当たり日数	1日当たり点数	1件当たり点数	1件当たり日数	1日当たり点数	1件当たり点数	1件当たり日数	1日当たり点数
	点	日	点	点	日	点	点	日	点	点	日	点
全 国	1,200.8	1.80	666.8	1,179.8	1.78	661.2	1,345.2	2.00	674.1	1,854.7	2.32	799.3
北海道	1,473.6	2.04	721.3	1,431.3	2.02	708.1	1,667.3	2.23	748.0	2,160.7	2.40	900.9
青森	1,324.8	2.00	661.6	1,301.2	1.98	655.7	1,616.0	2.29	705.6	1,986.1	2.51	791.6
岩手	1,272.8	1.80	706.2	1,263.1	1.80	703.3	1,514.9	2.00	758.8	1,830.8	2.18	839.9
宮城	1,139.1	1.74	653.9	1,130.3	1.74	651.3	1,254.0	1.90	658.9	1,554.4	2.05	758.2
秋田	1,319.9	1.85	713.0	1,305.9	1.84	709.0	1,610.3	2.12	761.2	1,923.4	2.25	855.8
山形	1,066.8	1.64	650.5	1,062.0	1.64	649.2	1,292.5	1.85	698.1	1,548.7	2.06	751.3
福島	1,149.0	1.82	630.9	1,142.0	1.82	629.0	1,395.4	2.06	677.5	1,718.2	2.28	755.2
茨城	1,136.4	1.79	635.7	1,128.8	1.78	633.4	1,284.3	1.98	648.2	1,577.4	2.10	751.6
栃木	1,077.5	1.79	601.4	1,068.8	1.78	598.9	1,308.1	2.04	642.6	1,605.3	2.23	719.3
群馬	1,100.0	1.84	597.9	1,091.9	1.83	595.8	1,321.5	2.17	610.4	1,717.4	2.38	721.1
埼玉	1,119.5	1.77	631.5	1,104.8	1.76	627.3	1,251.4	1.98	632.8	1,708.8	2.23	765.1
千葉	1,160.2	1.76	660.4	1,146.7	1.75	657.1	1,274.4	1.93	660.2	1,691.5	2.22	761.4
東京都	1,180.7	1.78	661.7	1,158.9	1.76	656.7	1,218.8	1.92	635.4	1,736.0	2.28	761.1
神奈川県	1,207.8	1.79	674.0	1,189.9	1.78	669.2	1,326.6	1.95	681.2	1,745.6	2.21	790.3
新潟	1,187.0	1.76	672.7	1,179.4	1.76	670.5	1,392.6	2.00	697.5	1,672.4	2.12	789.2
富山	1,075.6	1.72	626.1	1,073.4	1.72	625.5	1,310.1	2.02	647.4	1,677.5	2.23	753.8
石川	1,175.6	1.82	646.9	1,168.1	1.81	644.5	1,432.3	2.12	676.8	2,029.0	2.38	853.3
福井	1,198.1	1.81	660.8	1,193.4	1.81	659.4	1,445.7	2.08	694.7	1,870.7	2.28	820.8
山梨	1,179.6	1.86	635.8	1,169.7	1.85	633.0	1,418.7	2.13	667.2	1,920.5	2.41	796.2
長野	1,085.8	1.75	620.0	1,081.4	1.75	618.8	1,286.1	1.99	645.3	1,560.2	2.15	724.8
岐阜	1,064.6	1.63	653.6	1,060.0	1.62	652.3	1,233.4	1.84	668.7	1,539.2	2.02	760.7
静岡	1,098.8	1.75	626.5	1,092.2	1.75	624.7	1,244.5	1.97	630.6	1,637.2	2.20	742.9
愛知県	1,150.8	1.65	699.4	1,140.7	1.64	696.9	1,268.0	1.88	673.9	1,720.4	2.13	806.2
三重	1,052.5	1.64	642.0	1,045.0	1.63	639.8	1,185.6	1.81	655.0	1,565.2	2.06	759.8
滋賀	1,071.4	1.68	637.7	1,065.3	1.68	636.0	1,228.1	1.90	647.9	1,523.6	2.05	742.9
京都	1,213.2	1.76	689.3	1,186.3	1.74	681.1	1,344.2	1.97	682.9	1,772.2	2.14	827.5
大阪	1,366.2	1.87	731.8	1,313.9	1.82	722.5	1,482.4	2.04	726.0	2,072.1	2.52	822.9
兵庫県	1,228.7	1.75	704.1	1,204.0	1.73	697.1	1,400.9	1.97	710.0	1,881.3	2.22	847.6
奈良	1,096.1	1.73	634.6	1,080.6	1.72	629.6	1,203.0	1.90	634.0	1,599.1	2.07	771.0
和歌山	1,217.3	1.83	663.8	1,197.7	1.82	658.9	1,401.4	2.04	686.6	1,911.4	2.40	795.5
鳥取	1,170.3	1.76	664.1	1,160.2	1.75	661.4	1,375.9	1.96	701.4	1,682.7	2.18	773.5
島根	1,167.7	1.71	682.3	1,159.4	1.71	679.5	1,377.4	1.92	717.5	1,770.8	2.09	846.9
岡山	1,191.6	1.66	717.6	1,178.0	1.65	713.9	1,388.9	1.88	740.1	1,734.7	2.08	833.5
広島	1,258.2	1.80	700.3	1,235.6	1.78	693.6	1,456.8	1.98	734.3	1,963.9	2.28	862.0
山口	1,215.7	1.86	653.3	1,202.5	1.85	649.9	1,426.4	2.06	694.1	1,887.6	2.40	787.0
徳島	1,259.0	1.83	687.1	1,235.8	1.81	681.3	1,524.1	2.10	725.3	1,979.7	2.41	821.3
香川	1,245.6	1.77	702.1	1,233.0	1.77	698.5	1,500.7	2.08	722.0	1,886.9	2.23	847.5
愛媛	1,097.4	1.81	607.9	1,081.6	1.79	603.0	1,293.4	2.02	641.2	1,678.8	2.24	750.9
高知	1,223.7	1.84	665.9	1,183.4	1.82	650.0	1,417.5	2.05	690.1	1,957.7	2.15	911.1
福岡	1,301.5	2.03	641.0	1,264.8	2.00	632.5	1,413.7	2.23	634.8	1,987.2	2.60	763.6
佐賀	1,173.1	1.94	603.6	1,160.9	1.94	599.7	1,385.3	2.17	638.5	1,904.5	2.40	794.4
長崎	1,163.8	1.81	641.9	1,143.9	1.80	635.7	1,274.0	1.92	663.4	1,630.1	2.13	765.1
熊本	1,179.1	1.97	599.1	1,159.7	1.95	593.4	1,285.3	2.11	610.2	1,868.4	2.46	758.7
大分	1,299.2	2.01	646.9	1,277.6	2.00	640.3	1,490.2	2.27	655.4	2,018.9	2.44	825.9
宮崎	1,325.7	2.03	651.7	1,305.1	2.02	646.3	1,606.0	2.30	698.0	2,003.1	2.53	793.1
鹿児島	1,177.0	1.99	591.8	1,155.0	1.97	585.9	1,397.1	2.19	638.1	1,843.5	2.52	730.5
沖縄	1,268.0	1.93	657.1	1,241.5	1.91	649.4	1,537.4	2.15	716.2	1,845.2	2.31	797.2

第6表(12) 都道府県別医療機関別診療諸率（歯科一病院）

都道府県別	計			医 療 保 険						そ の 他		
				計			高 齢 者（再 掲）					
	1件当たり点数	1件当たり日数	1日当たり点数	1件当たり点数	1件当たり日数	1日当たり点数	1件当たり点数	1件当たり日数	1日当たり点数	1件当たり点数	1件当たり日数	1日当たり点数
全 国	1,654.0	1.67	988.2	1,663.3	1.64	1,011.5	1,307.3	1.73	754.4	1,548.7	2.01	771.6
北海道	1,997.3	1.78	1,123.1	2,013.1	1.74	1,156.0	1,395.2	1.83	761.5	1,887.9	2.03	928.5
青森	2,101.2	1.97	1,068.6	2,198.8	1.94	1,130.8	1,324.0	1.90	698.4	1,329.3	2.14	621.1
岩手	1,348.6	1.63	825.8	1,357.3	1.62	836.1	1,278.5	1.77	720.8	1,193.7	1.80	661.4
宮城	1,438.8	1.58	912.7	1,449.4	1.57	923.2	1,133.8	1.68	676.6	1,208.1	1.71	704.7
秋田	1,903.8	1.80	1,054.8	1,932.3	1.79	1,078.9	1,449.0	1.83	793.4	1,596.0	1.96	816.1
山形	1,867.2	1.70	1,096.0	1,871.5	1.69	1,077.7	1,466.1	1.77	827.9	1,729.5	2.15	803.7
福島	1,366.1	1.70	804.1	1,361.4	1.69	807.7	1,362.2	1.88	724.1	1,494.8	2.07	722.7
茨城	1,539.3	1.77	868.7	1,541.8	1.76	876.4	1,174.0	1.82	644.7	1,499.8	1.98	757.7
栃木	2,048.2	1.77	1,158.4	2,083.1	1.72	1,209.3	2,278.3	1.88	1,211.4	1,650.3	2.29	721.5
群馬	1,792.5	1.78	1,005.7	1,785.5	1.77	1,010.9	1,760.6	1.89	929.4	1,925.0	2.09	921.8
埼玉	1,270.3	1.63	777.4	1,268.6	1.61	785.5	1,113.8	1.67	665.2	1,296.6	1.93	672.2
千葉	1,447.9	1.62	895.4	1,453.7	1.60	908.4	1,191.7	1.68	709.5	1,363.7	1.86	733.8
東京都	1,359.3	1.60	849.5	1,361.2	1.57	868.8	1,039.4	1.60	648.3	1,339.4	1.95	687.4
神奈川	1,555.3	1.61	965.2	1,572.6	1.59	989.2	1,274.8	1.63	783.4	1,375.2	1.84	747.9
新潟	1,311.8	1.56	842.7	1,307.9	1.54	848.4	1,171.5	1.62	723.0	1,381.3	1.83	755.8
富山	2,461.0	1.77	1,389.2	2,479.2	1.77	1,401.3	1,220.2	1.63	747.9	1,366.1	1.91	715.3
石川	1,838.9	1.73	1,064.1	1,815.8	1.71	1,062.6	1,318.9	1.99	664.1	2,488.7	2.27	1,096.8
福井	2,153.4	1.77	1,216.2	2,166.2	1.76	1,232.7	1,519.0	1.89	803.7	1,842.3	2.09	880.7
山梨	2,191.8	1.78	1,230.2	2,180.1	1.77	1,229.9	1,421.4	1.92	738.9	2,496.1	2.02	1,236.9
長野	1,465.0	1.68	870.1	1,470.4	1.68	877.1	1,208.2	1.77	681.4	1,299.5	1.90	683.9
岐阜	1,563.3	1.62	962.2	1,570.4	1.62	971.4	1,458.7	1.82	803.1	1,325.8	1.90	698.9
静岡	1,853.3	1.65	1,119.8	1,866.3	1.64	1,138.5	1,187.5	1.76	674.3	1,546.3	2.03	762.3
愛知県	1,892.9	1.66	1,138.1	1,921.4	1.65	1,167.1	1,498.9	1.77	846.7	1,439.9	1.93	745.5
三重	1,913.3	1.87	1,021.9	1,973.2	1.85	1,068.5	1,504.6	1.81	830.6	1,316.4	2.13	619.0
滋賀	2,122.6	1.74	1,222.7	2,159.5	1.72	1,254.2	1,294.0	1.77	732.9	1,459.2	1.99	733.1
京都	1,957.9	1.76	1,111.6	2,019.7	1.73	1,166.3	1,382.8	1.82	758.6	1,541.5	1.96	786.0
大阪	1,836.3	1.66	1,105.9	1,831.5	1.59	1,150.6	1,377.9	1.72	803.0	1,869.7	2.14	874.8
兵庫県	2,171.1	1.69	1,285.2	2,233.9	1.65	1,353.8	1,429.6	1.75	816.8	1,645.6	2.02	815.8
奈良	1,518.0	1.68	901.7	1,490.0	1.66	895.4	1,161.1	1.60	724.6	1,857.4	1.92	968.0
和歌山	1,744.2	1.73	1,008.8	1,766.3	1.65	1,068.3	1,386.0	1.82	763.0	1,523.5	2.48	614.2
鳥取	2,307.9	1.91	1,205.3	2,370.4	1.90	1,248.1	1,902.3	2.07	917.8	1,456.8	2.13	684.7
島根	2,081.8	1.84	1,134.2	2,063.3	1.82	1,132.5	1,297.3	1.84	705.9	2,458.2	2.11	1,163.9
岡山	1,291.2	1.52	852.1	1,297.9	1.48	876.3	1,020.2	1.60	637.7	1,215.2	1.90	640.0
広島	1,487.7	1.66	896.3	1,497.5	1.62	924.1	1,238.7	1.74	711.3	1,398.7	2.02	693.3
山口	1,882.4	1.88	1,002.8	1,908.0	1.83	1,040.3	1,318.9	1.81	729.2	1,617.4	2.32	695.8
徳島	1,166.3	1.64	710.6	1,145.0	1.60	715.2	1,541.3	1.85	835.3	1,448.6	2.18	665.7
香川	1,933.9	1.65	1,171.1	2,006.0	1.61	1,242.8	1,287.1	1.77	725.6	1,287.6	1.99	648.7
愛媛	1,484.5	1.66	892.3	1,505.7	1.64	916.8	1,627.3	1.78	915.1	1,269.5	1.88	674.8
高知	1,884.7	1.76	1,069.7	1,757.4	1.71	1,026.8	2,175.2	2.05	1,063.6	3,007.9	2.21	1,363.6
福岡	1,623.0	1.75	925.4	1,637.9	1.70	961.1	1,183.7	1.83	646.8	1,509.6	2.13	707.3
佐賀	1,901.2	1.59	1,196.8	1,937.5	1.58	1,226.3	1,891.4	1.71	1,107.8	1,251.8	1.74	718.8
長崎	1,714.2	1.74	985.3	1,737.0	1.70	1,024.1	985.6	1.63	603.3	1,574.1	2.01	783.6
熊本	1,741.2	1.76	991.4	1,713.5	1.71	1,000.8	1,320.7	1.86	708.2	2,106.4	2.34	900.7
大分	2,376.1	1.74	1,363.4	2,387.4	1.72	1,391.3	1,583.9	1.81	876.6	2,245.1	2.05	1,093.6
宮崎	2,842.6	2.12	1,341.1	2,953.9	2.10	1,405.0	4,015.6	2.67	1,504.5	1,655.5	2.30	718.7
鹿児島	1,773.3	1.84	963.8	1,798.3	1.82	989.8	2,164.7	2.06	1,049.0	1,477.6	2.11	698.9
沖縄	2,065.9	1.85	1,113.9	2,091.9	1.80	1,160.8	2,656.5	2.04	1,299.6	1,910.1	2.17	880.1

第6表(13) 都道府県別医療機関別診療諸率（歯科－診療所）

都道府県別	計			医 療 保 険						そ の 他		
				計			高 齢 者（再 掲）					
	1件当たり点数	1件当たり日数	1日当たり点数	1件当たり点数	1件当たり日数	1日当たり点数	1件当たり点数	1件当たり日数	1日当たり点数	1件当たり点数	1件当たり日数	1日当たり点数
点	日	点	点	日	点	点	日	点	点	日	点	
全 国	1,184.5	1.81	656.0	1,163.3	1.79	650.2	1,347.3	2.01	670.3	1,885.1	2.35	801.6
北 海 道	1,444.7	2.06	702.1	1,401.6	2.04	688.6	1,686.4	2.26	747.2	2,195.8	2.45	897.9
青 森	1,307.9	2.00	652.9	1,283.2	1.99	646.4	1,626.5	2.30	705.8	2,035.0	2.54	802.4
岩 手	1,269.0	1.81	700.6	1,258.4	1.80	697.4	1,531.9	2.01	761.2	1,942.9	2.25	865.1
宮 城	1,124.7	1.75	642.7	1,115.4	1.74	639.8	1,262.4	1.92	657.8	1,592.1	2.09	763.0
秋 田	1,302.9	1.85	703.3	1,288.8	1.84	699.2	1,619.7	2.13	759.6	1,962.0	2.28	859.8
山 形	1,039.5	1.64	634.7	1,035.0	1.63	633.4	1,284.6	1.86	692.5	1,528.3	2.05	745.1
福 島	1,137.2	1.83	622.2	1,130.4	1.82	620.2	1,397.8	2.07	674.4	1,757.5	2.31	760.3
茨 城	1,124.8	1.79	629.1	1,117.4	1.78	626.8	1,288.6	1.99	648.3	1,585.6	2.11	751.0
栃 木	1,043.3	1.79	582.0	1,035.5	1.79	579.6	1,254.8	2.04	613.8	1,596.0	2.22	718.8
群 馬	1,082.5	1.84	587.9	1,075.1	1.83	586.1	1,300.7	2.18	597.3	1,695.5	2.41	702.8
埼 玉	1,116.4	1.78	628.7	1,101.5	1.76	624.4	1,256.6	1.99	631.8	1,731.1	2.25	769.4
千 葉	1,147.6	1.76	650.9	1,133.8	1.75	647.4	1,280.4	1.95	657.2	1,732.0	2.27	764.2
東 京	1,173.0	1.79	654.5	1,150.7	1.77	649.0	1,231.2	1.94	634.7	1,777.8	2.32	767.6
神 奈 川	1,197.1	1.80	666.0	1,178.9	1.78	660.9	1,329.2	1.96	677.0	1,778.1	2.24	793.4
新 潟	1,177.2	1.78	661.1	1,169.8	1.78	658.9	1,421.6	2.05	694.9	1,768.0	2.21	798.3
富 山	1,040.8	1.72	606.3	1,038.5	1.71	605.7	1,313.5	2.04	644.4	1,716.4	2.26	757.8
石 川	1,154.5	1.82	634.3	1,148.1	1.82	632.3	1,438.4	2.12	677.5	1,965.7	2.39	821.5
福 井	1,164.1	1.81	641.5	1,160.0	1.81	640.3	1,441.3	2.09	688.9	1,877.7	2.33	807.5
山 梨	1,159.5	1.86	624.5	1,150.1	1.85	622.0	1,418.7	2.13	665.6	1,887.0	2.43	775.0
長 野	1,064.7	1.76	606.6	1,060.2	1.75	605.3	1,292.0	2.01	642.9	1,617.9	2.21	732.6
岐 阜	1,042.5	1.63	640.0	1,037.8	1.63	638.5	1,219.5	1.85	660.6	1,570.2	2.04	769.0
静 岡	1,078.9	1.76	614.2	1,072.2	1.75	612.4	1,246.5	1.98	629.2	1,645.7	2.22	741.2
愛 知	1,126.7	1.64	685.0	1,116.5	1.64	682.2	1,257.5	1.89	666.5	1,754.0	2.16	812.7
三 重	1,034.3	1.63	632.7	1,026.9	1.63	630.3	1,174.5	1.81	648.9	1,602.8	2.05	781.8
滋 賀	1,033.3	1.68	615.8	1,027.3	1.67	613.9	1,224.4	1.90	643.4	1,533.9	2.06	744.4
京 都	1,186.1	1.76	673.9	1,158.7	1.74	665.2	1,342.3	1.98	679.4	1,797.5	2.16	831.7
大 阪	1,350.3	1.87	720.6	1,297.5	1.83	710.7	1,487.6	2.06	722.8	2,085.0	2.54	820.1
兵 庫	1,204.9	1.75	689.9	1,180.0	1.73	682.5	1,399.7	1.98	706.2	1,899.6	2.24	849.9
奈 良	1,083.7	1.73	627.0	1,069.2	1.72	622.4	1,205.0	1.91	630.4	1,578.8	2.09	756.8
和 歌 山	1,202.0	1.84	654.3	1,182.4	1.82	648.8	1,402.0	2.05	683.7	1,951.7	2.39	815.0
鳥 取	1,137.6	1.76	647.1	1,127.2	1.75	644.0	1,342.0	1.95	686.6	1,707.6	2.18	783.1
島 根	1,130.9	1.71	662.7	1,124.3	1.70	660.7	1,383.8	1.93	718.3	1,664.6	2.09	797.4
岡 山	1,186.7	1.67	711.5	1,172.4	1.66	707.2	1,426.1	1.90	748.7	1,833.0	2.12	866.4
山 梨	1,249.2	1.80	693.2	1,226.0	1.79	686.0	1,470.5	2.00	735.6	2,041.3	2.31	882.1
山 口	1,196.8	1.86	643.2	1,183.9	1.85	639.6	1,433.3	2.07	692.1	1,926.7	2.41	799.7
徳 島	1,262.6	1.84	686.3	1,239.1	1.82	680.2	1,522.8	2.12	717.8	2,027.6	2.43	833.9
香 川	1,226.7	1.78	690.2	1,213.6	1.77	686.1	1,510.0	2.09	721.9	1,983.8	2.27	875.7
愛 媛	1,086.2	1.81	600.3	1,070.2	1.80	595.3	1,276.8	2.03	629.3	1,721.9	2.27	757.6
高 知	1,209.3	1.84	657.5	1,171.6	1.82	642.8	1,390.6	2.05	676.9	1,912.1	2.15	890.9
福 岡	1,290.1	2.04	632.3	1,252.5	2.01	623.2	1,424.9	2.25	634.3	2,027.8	2.64	767.5
佐 賀	1,158.7	1.95	594.1	1,146.1	1.94	590.0	1,377.1	2.18	632.5	1,948.1	2.44	797.9
長 崎	1,147.4	1.82	632.1	1,128.2	1.80	626.0	1,286.5	1.93	665.6	1,636.2	2.14	763.2
熊 本	1,155.1	1.98	584.2	1,137.1	1.96	578.9	1,283.6	2.12	606.0	1,840.3	2.48	742.8
大 分	1,277.6	2.01	634.4	1,256.5	2.00	628.0	1,487.4	2.29	650.2	2,006.1	2.47	813.3
宮 崎	1,288.2	2.03	633.9	1,266.8	2.02	627.9	1,536.9	2.29	671.0	2,029.2	2.54	798.1
鹿 児 島	1,157.1	1.99	580.3	1,134.6	1.98	574.2	1,360.6	2.20	619.8	1,874.7	2.56	732.7
沖 縄	1,234.8	1.93	638.9	1,209.9	1.92	631.5	1,468.3	2.15	682.0	1,835.5	2.34	785.7

第6表(14) 都道府県別医療機関別診療諸率(医科計) 食事・生活療養費

都道府県別	計			医 療			保 険			そ の 他		
	計			高 齢 者 (再 掲)								
	1件当たり基準額	1件当たり回数	1回当たり基準額	1件当たり基準額	1件当たり回数	1回当たり基準額	1件当たり基準額	1件当たり回数	1回当たり基準額	1件当たり基準額	1件当たり回数	1回当たり基準額
	円	回	円	円	回	円	円	回	円	円	回	円
全 国	21,574	32.2	670	16,334	24.6	664	22,738	33.2	685	38,567	56.8	679
北 海 道	23,161	34.3	674	16,171	24.3	665	22,331	32.8	682	38,337	56.1	684
青 森	23,219	34.6	671	18,101	27.2	666	24,202	35.4	684	37,467	55.3	678
岩 手	21,809	32.5	672	17,982	26.9	669	26,063	38.1	684	41,845	61.7	678
宮 城	19,658	29.4	668	16,584	24.9	665	23,101	34.0	679	37,424	55.4	676
秋 田	23,166	34.6	669	18,603	27.9	667	27,189	39.9	681	41,929	62.4	672
山 形	19,771	29.5	670	17,535	26.3	668	24,847	36.5	681	39,022	57.5	678
福 島	20,316	30.5	666	16,594	25.0	663	22,919	33.7	679	42,113	62.6	673
茨 城	21,518	32.5	662	15,780	24.0	658	21,288	31.2	683	42,483	63.6	668
栃 木	22,495	33.7	668	16,789	25.3	663	23,391	34.3	683	44,030	65.3	675
群 馬	20,030	29.9	669	17,241	25.9	666	23,931	34.7	691	37,200	54.8	679
埼 玉	21,041	31.5	668	15,987	24.2	661	23,016	33.4	689	38,651	57.0	678
千 葉	20,861	31.3	666	15,309	23.1	662	20,937	30.6	684	39,726	59.1	672
東 京	20,175	30.2	668	14,537	21.9	663	18,757	27.5	682	36,229	53.8	674
神 奈 川	19,543	29.2	669	14,628	22.0	664	19,444	28.3	687	35,864	53.0	677
新 潟	20,436	30.7	665	17,272	26.1	662	25,503	37.5	679	41,446	61.6	673
富 山	18,774	28.0	670	16,656	24.9	668	22,337	32.7	684	43,391	63.6	682
石 川	21,486	32.0	671	18,585	27.8	668	24,974	36.5	684	41,162	60.3	683
福 井	19,604	29.6	663	17,869	27.0	662	24,556	36.0	683	37,817	56.6	668
山 梨	21,162	31.5	671	17,306	25.9	668	24,767	36.0	687	40,123	59.1	678
長 野	18,483	27.6	669	16,675	25.0	667	22,654	32.9	689	36,461	53.9	677
岐 阜	18,003	27.0	666	16,039	24.2	664	23,818	34.6	688	36,020	53.3	676
静 岡	19,596	29.4	666	16,374	24.7	662	22,272	32.6	683	39,510	58.4	676
愛 知	18,484	27.9	662	14,641	22.2	660	19,647	28.8	682	38,031	57.1	666
三 重	21,390	32.1	667	17,158	25.9	662	25,778	37.7	684	41,377	61.3	675
滋 賀	18,127	27.2	667	15,796	23.8	664	23,361	33.8	692	36,424	53.6	679
京 都	21,378	31.9	671	16,335	24.6	665	21,866	32.0	684	35,361	52.2	678
大 阪	23,162	34.2	677	15,757	23.6	667	22,613	32.8	690	36,669	53.5	685
兵 庫	21,190	31.4	674	16,189	24.3	666	22,284	32.3	690	36,384	53.2	684
奈 良	20,852	31.1	670	16,600	25.0	664	22,371	32.7	684	36,939	54.3	680
和 歌 山	22,355	33.2	674	17,193	25.8	667	24,467	35.6	688	37,300	54.6	683
鳥 取	20,643	30.8	670	17,550	26.3	667	26,151	38.0	689	37,399	55.2	677
島 根	21,535	32.0	672	18,758	28.0	670	26,777	39.1	685	39,821	58.6	679
岡 山	19,869	29.6	671	16,283	24.4	667	22,341	32.5	687	36,391	53.7	678
広 島	21,793	32.4	673	17,388	26.0	668	23,102	33.6	688	38,332	56.2	682
山 口	24,214	36.0	672	18,842	28.3	666	27,442	39.7	691	42,982	63.0	682
徳 島	26,092	38.8	673	18,401	27.6	667	25,784	37.5	688	44,786	66.0	678
香 川	21,373	32.2	663	17,205	26.0	661	23,612	35.1	672	40,831	61.1	668
愛 媛	22,358	33.4	670	17,787	26.8	664	24,456	35.9	682	38,663	57.0	678
高 知	27,323	40.3	677	18,851	28.3	666	26,464	38.1	694	41,470	60.4	686
福 岡	25,084	37.0	677	17,520	26.3	667	24,374	35.4	689	41,152	59.9	687
佐 賀	24,976	37.5	666	20,626	31.1	662	29,273	42.7	686	43,861	65.0	675
長 崎	25,227	37.9	666	18,106	27.4	661	26,743	39.2	682	41,669	62.0	672
熊 本	23,194	34.9	664	18,127	27.6	657	25,613	37.9	676	40,604	60.1	675
大 分	23,305	35.1	664	16,733	25.3	661	24,440	35.7	685	41,638	62.4	668
宮 崎	23,472	35.1	669	17,829	26.9	663	25,529	37.4	683	41,790	61.8	676
鹿 児 島	26,218	39.2	668	18,310	27.7	660	26,840	39.0	688	44,155	65.3	676
沖 縄	23,580	35.0	673	16,470	24.8	665	24,986	36.0	695	37,734	55.5	680

第6表(15) 都道府県別医療機関別診療諸率(医科一病院) 食事・生活療養費

都道府県別	計			医 療 保 険						そ の 他		
				計			高 齢 者 (再 掲)					
	1件当たり基準額	1件当たり回数	1回当たり基準額	1件当たり基準額	1件当たり回数	1回当たり基準額	1件当たり基準額	1件当たり回数	1回当たり基準額	1件当たり基準額	1件当たり回数	1回当たり基準額
	円	回	円	円	回	円	円	回	円	円	回	円
全 国	22,385	33.2	674	17,023	25.4	669	23,002	33.4	688	38,801	57.1	680
北 海 道	23,915	35.3	678	16,697	24.9	670	22,875	33.4	685	38,832	56.7	685
青 森	24,375	36.0	677	19,121	28.4	674	25,136	36.5	688	38,120	55.9	682
岩 手	22,797	33.7	676	18,867	28.0	674	26,711	39.0	685	42,162	62.0	680
宮 城	20,381	30.2	674	17,214	25.6	672	23,606	34.6	683	37,729	55.6	678
秋 田	23,590	35.1	671	19,006	28.4	670	27,690	40.5	684	42,122	62.5	674
山 形	20,589	30.6	673	18,303	27.2	672	25,103	36.8	682	39,160	57.7	678
福 島	21,487	32.0	671	17,597	26.3	669	23,812	34.9	682	42,445	63.0	674
茨 城	22,622	34.0	666	16,668	25.1	663	21,694	31.7	685	42,933	64.2	669
栃 木	23,858	35.5	673	17,859	26.6	670	23,797	34.7	685	44,503	65.8	676
群 馬	20,745	30.9	672	17,909	26.7	670	24,271	35.0	693	37,429	55.1	679
埼 玉	22,075	32.9	672	16,890	25.3	667	23,312	33.7	691	38,793	57.1	679
千 葉	21,942	32.7	670	16,211	24.3	668	21,064	30.8	685	39,847	59.2	673
東 京	20,587	30.7	670	14,905	22.4	666	18,846	27.6	683	36,320	53.8	675
神 奈 川	20,041	29.8	672	15,070	22.6	668	19,521	28.4	688	35,880	52.9	678
新 潟	21,269	31.8	670	17,990	26.9	668	25,599	37.7	679	41,494	61.7	673
富 山	19,272	28.6	673	17,119	25.5	671	22,657	33.1	685	43,511	63.7	683
石 川	22,180	32.9	675	19,189	28.6	672	25,136	36.6	687	41,318	60.5	683
福 井	20,263	30.3	668	18,440	27.6	668	24,206	35.4	685	38,203	57.1	669
山 梨	21,708	32.2	673	17,801	26.5	671	25,061	36.4	688	40,240	59.3	679
長 野	18,890	28.1	672	17,053	25.4	670	22,786	33.0	691	36,656	54.1	678
岐 阜	18,956	28.2	673	16,936	25.2	671	23,929	34.6	691	36,071	53.2	679
静 岡	20,474	30.6	670	17,161	25.7	666	22,752	33.2	685	39,822	58.8	677
愛 知	19,399	29.1	667	15,422	23.1	667	19,920	29.1	684	38,157	57.2	667
三 重	22,316	33.3	671	17,940	26.8	668	26,053	38.0	686	41,521	61.4	676
滋 賀	18,908	28.1	673	16,492	24.6	671	23,656	34.2	693	36,529	53.8	680
京 都	21,948	32.6	673	16,845	25.2	669	21,951	32.1	685	35,392	52.2	678
大 阪	23,769	35.0	679	16,301	24.3	671	22,715	32.9	690	36,777	53.6	686
兵 庫	21,729	32.1	677	16,642	24.8	671	22,292	32.2	693	36,602	53.4	685
奈 良	21,462	31.9	672	17,154	25.7	668	22,474	32.9	684	36,991	54.4	680
和 歌 山	23,421	34.5	679	18,204	27.0	674	24,451	35.3	692	37,450	54.6	687
鳥 取	21,437	31.8	673	18,286	27.2	671	26,280	38.1	689	37,527	55.3	679
島 根	21,890	32.5	674	19,098	28.4	672	27,426	40.0	686	39,920	58.7	680
岡 山	20,493	30.4	675	16,844	25.0	673	22,703	32.9	690	36,574	53.8	680
広 島	22,483	33.2	677	18,015	26.8	672	23,555	34.0	692	38,704	56.6	684
山 口	25,140	37.2	675	19,724	29.5	670	27,785	40.1	693	43,163	63.1	684
徳 島	26,813	39.6	677	18,997	28.2	673	25,933	37.4	694	45,101	66.2	681
香 川	21,880	32.8	667	17,611	26.5	665	23,524	34.8	675	41,234	61.6	670
愛 媛	23,306	34.5	675	18,647	27.8	671	24,891	36.1	689	39,045	57.3	681
高 知	28,618	41.9	683	19,789	29.3	676	26,709	38.2	699	41,845	60.8	688
福 岡	26,342	38.6	682	18,601	27.6	673	24,715	35.7	692	41,530	60.3	689
佐 賀	26,669	39.6	674	22,086	32.9	672	30,532	43.9	695	44,624	65.8	678
長 崎	26,870	40.0	672	19,496	29.2	669	27,633	40.1	689	42,205	62.6	674
熊 本	25,119	37.3	673	19,805	29.6	669	26,689	38.9	686	41,255	60.8	678
大 分	25,313	37.6	674	18,450	27.4	673	25,686	37.2	691	42,519	63.1	674
宮 崎	25,143	37.2	676	19,149	28.4	673	26,614	38.8	686	42,659	62.8	679
児 島	27,941	41.4	674	19,452	29.0	670	27,759	39.9	695	45,068	66.4	679
沖 縄	24,298	35.9	677	17,119	25.5	671	25,536	36.7	695	37,851	55.5	682

第6表(16) 都道府県別医療機関別診療諸率（医科－診療所）食事・生活療養費

都道府県別	計			医 療			保 険			そ の 他		
	計			高 齢 者 (再 掲)								
	1件当たり基準額	1件当たり回数	1回当たり基準額	1件当たり基準額	1件当たり回数	1回当たり基準額	1件当たり基準額	1件当たり回数	1回当たり基準額	1件当たり基準額	1件当たり回数	1回当たり基準額
	円	回	円	円	回	円	円	回	円	円	回	円
全 国	9,447	16.9	558	7,922	14.5	547	15,409	25.8	597	27,498	46.2	595
北 海 道	11,437	19.9	576	9,688	17.1	566	12,903	21.7	593	21,449	35.6	602
青 森 県	11,664	20.7	565	9,507	17.0	559	14,122	23.4	604	24,732	42.8	578
岩 手 県	8,419	15.5	543	7,510	13.9	542	11,260	18.2	619	26,603	48.3	550
宮 城 県	9,751	18.2	537	8,862	16.7	531	14,492	24.8	584	25,410	44.4	573
秋 田 県	10,879	20.1	542	7,992	15.2	525	13,786	23.8	579	32,523	56.4	577
山 形 県	5,981	11.4	526	5,914	11.3	526	9,132	16.9	540	12,834	23.6	543
福 島 県	6,956	13.0	536	6,714	12.6	534	7,286	13.0	561	16,959	29.5	575
茨 城 県	7,185	13.3	539	6,275	11.9	529	10,516	18.5	568	21,010	35.7	588
栃 木 県	8,414	15.4	548	7,798	14.3	546	14,574	24.2	602	20,821	36.9	565
群 馬 県	9,091	15.8	574	7,985	14.4	556	14,841	24.8	599	27,981	41.3	678
埼 玉 県	7,945	14.5	547	6,790	12.6	538	10,486	17.9	587	30,055	50.7	593
千 葉 県	6,395	12.0	535	5,939	11.3	527	13,555	23.1	588	24,056	38.7	622
東 京 都	7,169	13.1	548	5,185	9.8	531	10,816	18.4	588	27,603	47.4	583
神 奈 川 県	8,038	15.0	538	6,374	12.0	530	14,386	23.5	611	34,388	61.3	561
新 潟 県	8,114	15.3	530	8,110	15.3	529	11,001	15.5	710	9,385	15.7	599
富 山 県	7,646	14.0	545	6,888	12.9	535	7,344	13.2	556	35,243	56.1	628
石 川 県	10,563	18.4	574	10,159	17.8	570	20,853	35.3	590	27,149	42.3	641
福 井 県	12,577	21.3	591	12,162	20.7	587	31,410	47.8	656	25,552	38.7	660
山 梨 県	7,352	13.4	550	6,566	12.2	537	4,748	9.3	511	26,845	41.6	645
長 野 県	7,558	14.1	536	7,248	13.6	533	15,431	25.4	607	18,606	32.1	580
岐 阜 県	8,291	15.2	544	7,670	14.2	541	20,072	34.8	578	33,724	58.3	578
静 岡 県	5,769	11.2	516	5,462	10.6	514	8,759	15.1	580	15,641	28.7	545
愛 知 県	7,087	13.4	530	6,360	12.1	525	11,226	19.9	564	29,379	52.0	565
三 重 県	9,346	16.8	555	8,591	15.7	547	15,210	25.8	590	31,066	49.4	628
滋 賀 県	7,281	14.2	511	7,235	14.2	510	5,666	9.9	573	13,245	22.8	582
京 都 府	7,311	13.9	527	7,052	13.4	526	12,001	20.7	580	22,727	41.5	548
大 阪 府	7,345	14.1	520	5,995	11.7	511	9,898	18.2	543	23,461	42.5	552
兵 庫 県	9,217	17.0	541	7,967	15.1	528	21,898	38.0	577	22,286	37.3	597
奈 良 県	5,899	11.7	506	5,868	11.6	506	6,799	13.4	506	9,001	17.6	511
和 歌 山 県	9,632	17.6	549	7,573	14.0	542	25,124	45.3	555	31,644	55.8	567
鳥 取 県	8,491	15.3	557	7,793	14.0	556	21,310	32.6	653	28,072	50.1	560
島 根 県	8,942	16.0	559	7,788	14.2	549	6,287	12.1	521	30,543	50.1	610
岡 山 県	12,191	20.6	591	10,048	17.3	581	16,617	26.7	623	32,109	51.6	622
広 島 県	10,745	18.8	572	8,450	15.2	557	14,697	24.8	593	27,602	45.3	609
山 口 県	9,719	16.7	581	7,183	12.8	561	18,962	29.6	640	35,638	56.9	627
徳 島 県	17,063	28.6	596	11,920	20.6	578	23,705	38.9	609	38,653	62.3	620
香 川 県	14,611	24.4	599	12,152	20.7	588	24,723	38.9	636	32,705	51.7	632
愛 媛 県	13,373	22.7	589	10,554	18.3	576	19,787	32.8	602	32,287	52.0	621
高 知 県	14,490	24.7	587	12,514	21.6	580	23,073	37.0	624	29,038	47.4	612
福 岡 県	11,157	19.2	581	8,455	15.0	565	18,119	29.1	622	29,940	48.7	615
佐 賀 県	12,036	21.4	561	11,135	19.8	561	19,157	32.6	587	25,261	44.9	562
長 崎 県	11,114	19.4	574	9,061	16.0	567	17,673	30.3	584	27,944	46.9	596
熊 本 県	10,282	18.8	547	8,965	16.7	537	16,497	29.3	562	26,332	44.4	593
大 分 県	10,460	19.1	547	7,724	14.3	541	12,066	21.2	570	29,082	52.1	559
宮 崎 県	11,959	20.7	578	10,282	18.0	571	15,681	24.7	636	26,775	44.4	603
児 島 県	14,342	24.1	594	12,251	20.9	587	20,165	32.4	622	28,225	45.9	615
沖 縄 県	11,295	20.7	547	8,116	15.5	525	9,392	14.3	656	32,440	55.2	588

第6表(17) 都道府県別医療機関別診療諸率(歯科計) 食事・生活療養費

都道府県別	計			医 療			保 険			そ の 他		
	計			計			高 齢 者 (再 掲)			そ の 他		
	1件当たり基準額	1件当たり回数	1回当たり基準額	1件当たり基準額	1件当たり回数	1回当たり基準額	1件当たり基準額	1件当たり回数	1回当たり基準額	1件当たり基準額	1件当たり回数	1回当たり基準額
	円	回	円	円	回	円	円	回	円	円	回	円
全 国	7,175	10.9	657	6,963	10.6	657	13,241	20.0	663	12,146	18.2	667
北 海 道	5,561	8.4	661	5,190	7.9	661	10,735	16.4	655	10,860	16.4	664
青 森	10,353	15.6	665	10,364	15.6	666	11,429	16.4	697	9,840	14.9	660
岩 手	11,611	17.4	666	11,663	17.5	665	37,438	57.0	657	9,677	14.1	684
宮 城	7,407	11.2	661	7,321	11.1	661	10,941	16.6	659	10,987	16.3	674
秋 田	9,184	13.8	668	9,097	13.6	668	20,454	29.5	693	12,232	18.5	663
山 形	6,074	9.2	660	5,999	9.1	659	14,439	22.2	650	15,958	23.3	684
福 島	7,070	10.9	649	6,954	10.7	649	16,941	25.6	662	13,663	20.8	656
茨 城	5,872	8.9	661	5,672	8.6	661	13,187	20.1	657	12,635	18.9	668
栃 木	7,515	11.3	662	7,270	11.0	662	14,058	21.0	669	15,505	23.2	669
群 馬	6,041	9.1	664	5,710	8.6	663	16,044	24.4	658	17,074	25.4	671
埼 玉	8,071	12.4	649	8,035	12.4	648	9,616	14.7	655	9,007	13.6	664
千 葉	8,409	12.8	657	8,346	12.7	656	16,342	24.8	658	10,359	15.6	665
東 京	8,116	12.3	658	7,944	12.1	657	13,995	20.9	669	10,947	16.2	675
神 奈 川	5,796	9.2	630	5,686	9.0	629	11,578	18.0	643	7,953	12.3	647
新 潟	8,970	13.6	661	8,640	13.1	660	17,850	27.0	662	19,070	28.3	674
富 山	6,330	9.5	663	6,346	9.6	663	5,871	8.8	669	2,424	3.6	673
石 川	8,183	12.5	656	7,943	12.1	656	20,758	32.4	641	15,929	24.3	656
福 井	4,970	7.6	651	4,867	7.5	651	6,999	10.7	653	14,560	22.4	650
山 梨	8,168	12.3	662	7,856	11.9	662	14,505	22.0	659	21,513	32.7	658
長 野	5,389	8.1	667	5,307	8.0	666	4,952	7.4	667	10,072	14.8	679
岐 阜	6,018	9.1	660	6,000	9.1	660	13,363	20.0	667	8,249	12.4	665
静 岡	4,191	6.4	658	4,115	6.3	658	6,436	9.6	673	9,232	13.9	662
愛 知	4,691	7.1	662	4,595	6.9	662	12,359	18.8	658	10,423	15.4	679
三 重	7,501	11.5	652	7,488	11.5	652	12,006	18.1	662	8,018	12.4	647
滋 賀	5,364	8.1	662	5,359	8.1	662	6,901	10.5	657	5,781	8.6	672
京 都	6,744	10.3	655	6,551	10.0	655	7,887	11.8	670	10,134	15.5	656
大 阪	8,591	13.0	658	8,289	12.6	658	11,632	17.6	660	11,583	17.5	662
兵 庫	7,002	10.6	659	6,790	10.3	659	10,576	15.7	675	10,994	16.6	664
奈 良	14,300	21.6	661	13,636	20.7	660	22,892	34.8	658	25,346	38.1	664
和 歌 山	6,131	9.2	665	6,179	9.3	665	13,846	21.0	659	4,795	7.0	681
鳥 取	10,948	16.7	654	10,992	16.8	654	35,975	55.6	647	8,533	13.1	649
島 根	5,949	9.0	663	5,780	8.7	663	7,281	10.8	675	10,219	15.5	660
岡 山	10,452	15.7	667	10,612	15.9	667	14,830	22.3	665	5,563	8.2	676
広 島	11,981	18.1	661	11,692	17.7	661	16,446	24.7	665	17,207	25.7	669
山 口	11,285	17.0	662	10,993	16.6	662	15,488	23.1	671	19,357	29.3	661
徳 島	14,203	21.4	663	13,516	20.4	663	23,316	34.4	679	24,697	37.2	664
香 川	3,379	5.2	653	3,368	5.2	653	6,416	9.5	675	4,038	6.2	651
愛 媛	9,810	14.9	660	9,679	14.7	660	18,903	28.8	656	13,890	20.4	682
高 知	20,006	29.6	676	16,370	24.7	662	45,475	69.1	658	33,008	47.0	703
福 岡	13,435	20.4	658	13,213	20.1	656	18,049	27.1	666	16,386	24.4	672
佐 賀	10,931	16.9	648	10,955	16.9	648	13,013	20.3	640	7,680	12.0	640
長 崎	9,551	14.4	663	9,051	13.7	662	5,898	8.7	675	15,163	22.6	670
熊 本	13,097	21.3	615	12,382	20.4	608	16,012	23.1	693	25,145	37.0	680
大 分	9,379	14.2	660	8,599	13.0	659	9,081	13.6	670	25,049	37.7	665
宮 崎	10,488	16.0	656	10,513	16.0	655	29,854	45.4	657	9,676	14.5	669
児 島	14,160	21.4	663	14,052	21.2	663	31,803	45.8	695	16,414	25.0	657
沖 縄	7,169	10.8	663	6,461	9.7	663	16,987	25.8	660	15,884	24.0	662