

医療機関別診療状況調

平成28年度診療分

社会保険診療報酬支払基金

目 次

I	調査の概要	3
II	区分及び用語の説明	4
III	調査結果の概要	5
1	医療機関数	5
2	医療機関別診療件数及び点数（食事・生活療養費基準額）	9
3	医療機関別診療諸率及び対前年度比	13
4	1 医療機関当たり診療件数及び点数、食事・生活療養費基準額	16
5	1 医療機関当たり診療件数及び点数の年次推移（指数）	22
6	都道府県別診療諸率の相関図	25
IV	統計表	29
第1表	診療報酬算定件数・日数及び 点数（食事・生活療養費基準額）の状況	30
第2表	診療報酬算定件数・日数及び 点数（食事・生活療養費基準額）の状況（諸率）	35
第3表	診療報酬確定額の金額階級別の状況（医療機関数）	40
第4表	診療報酬確定額の金額階級別の状況（金額）	44
第5表	都道府県別医療機関別医療機関数及び算定件数	48
第6表	都道府県別医療機関別診療諸率	50

医療機関別診療状況調

I 調査の概要

1 調査の目的

この調査は、支払基金で取り扱った診療報酬明細書を医療機関別に集計し、支払基金における効率的な業務運営のための基礎資料を得ることを目的とした。

2 調査の対象

平成 28 年度診療分（平成 28 年 4 月～平成 29 年 3 月診療分）として支払基金に請求のあった医療機関を対象とした。

3 調査事項

調査対象となった医療機関における次の事項とし、医科診療と歯科診療は原則として別々に調査した。

- (1) 診療件数、日数、点数（食事・生活療養費基準額）
- (2) 確定額

4 調査の方法

各基金支部（都道府県別）で入力されたデータを基に本部において集計し、分析を行った。

II 区分及び用語の説明

この調査における区分及び用語の意義は、次のとおりである。

病院・診療所の区分	医療法第1条の規定による。
病院の種別	国立療養所、独立行政法人国立病院機構、国立高度専門医療研究センター、独立行政法人地域医療機能推進機構、公立病院、その他の公的病院、大学病院、医療法人病院、公益法人病院、その他の法人病院、会社法人病院、個人病院
診療所の種別	国公立診療所、独立行政法人診療所、その他の公的診療所、医療法人診療所、公益法人診療所、その他の法人診療所、会社法人診療所、個人診療所
公的病院・公的診療所	国公立のほか医療保険関係（健康保険、船員保険、労災保険、共済組合、国民健康保険）、済生会、日本赤十字、農業協同組合の病院又は診療所
その他の法人病院・診療所	医療法人、公益法人（済生会を除く）を除くその他の財団又は社団の法人、宗教法人等の病院又は診療所
医療機関数	平成28年度診療分の請求を行った医療機関数
診療件数、日数（回数）、 点数（食事・生活療養費 基準額）及び診療報酬確 定額の金額階級別金額	… 協会けんぽ、船員保険、共済組合、健保組合及びその他（老人保健分を除く）の合計
食事・生活療養費基準額	

- 平成24年度～平成28年度の計数は、1か月当たりの平均値とした。
- 医療機関別の金額階級別分布は、医療機関ごとの開業期間、請求時期等が異なるため年度間で表示した。
- 計数欄に表示の記号
 - 「－」…………… 計数がない場合
 - 「0.0」…………… 比率が表示単位未満の場合
- 概要における「国立等」は、国立療養所、独立行政法人国立病院機構、国立高度専門医療研究センター及び独立行政法人地域医療機能推進機構を表示した。また、統計表は、国立療養所を「国立療養所」と表示し、独立行政法人国立病院機構、国立高度専門医療研究センター及び独立行政法人地域医療機能推進機構を「国立病院機構等」と表示した。

注 概要及び統計表の数値は四捨五入等しているため、内訳の合計が総数に合わない場合もある。

Ⅲ 調査結果の概要

1 医療機関数

医療機関数を病院、診療所別及び年度別にみると、図A及び表1、2のとおりである。

平成28年度において診療報酬の請求を行った1か月当たりの医療機関数は、医科診療全体では93,560である。そのうち病院は8,515、診療所は85,045である。

歯科診療全体の医療機関数は69,418であり、そのうち病院は1,719、診療所は67,699である。

次に、病院、診療所別の医科医療機関数構成割合をみると、病院は9.1%で、そのうち法人病院が7.0%と病院全体の7割以上を占めており、次いで公的病院1.4%、個人病院0.3%となっている。一方、診療所は90.9%で、法人診療所が医科診療全体の45.3%と最も多くの割合を占めており、次いで個人診療所43.7%、公的診療所1.9%となっている。

歯科医療機関の病院、診療所別構成割合をみると、診療所が大半を占めており、なかでも個人診療所が歯科医療機関全体の77.0%を占めている。



表1 医療機関数の年次推移（医科）

医療機関別		24年度	25年度	26年度	27年度	28年度	構成比 (%)
合 計		93,181	93,318	93,408	93,391	93,560	100.0
病 院	計	8,629	8,593	8,566	8,541	8,515	9.1
	国立等	170	174	223	221	221	0.2
	公 的	1,419	1,390	1,343	1,337	1,320	1.4
	大 学	165	166	168	168	167	0.2
	法 人	6,521	6,531	6,530	6,538	6,558	7.0
	個 人	355	332	303	278	249	0.3
診 療 所	計	84,552	84,725	84,842	84,849	85,045	90.9
	公 的	1,826	1,802	1,804	1,790	1,784	1.9
	法 人	39,115	39,975	40,819	41,566	42,353	45.3
	個 人	43,611	42,948	42,218	41,494	40,907	43.7

(注) 1か月当たりの平均値である。

表2 医療機関数の年次推移（歯科）

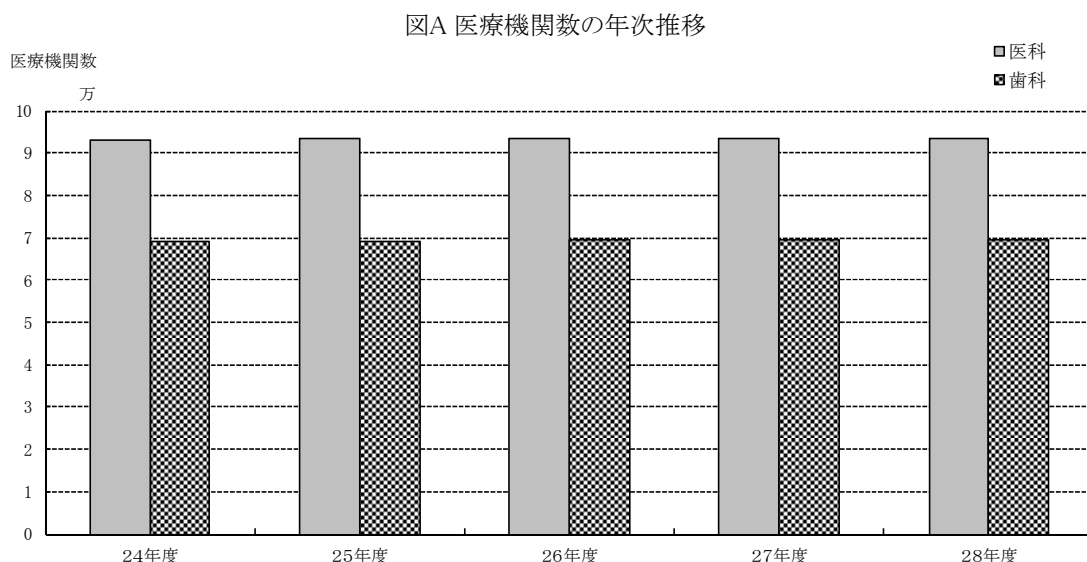
医療機関別		24年度	25年度	26年度	27年度	28年度	構成比 (%)
合 計		68,930	69,095	69,296	69,294	69,418	100.0
病 院	計	1,643	1,665	1,689	1,706	1,719	2.5
	国立等	115	118	137	139	142	0.2
	公 的	530	540	532	540	550	0.8
	大 学	117	120	123	127	128	0.2
	法 人	866	874	884	889	886	1.3
	個 人	14	13	12	12	13	0.0
診 療 所	計	67,287	67,430	67,607	67,588	67,699	97.5
	公 的	449	452	441	434	435	0.6
	法 人	11,907	12,342	12,818	13,281	13,791	19.9
	個 人	54,930	54,636	54,349	53,873	53,473	77.0

(注) 1 1か月当たりの平均値である。

2 「病院」は、医科病院の中で歯科を併設しているものを含む。

平成 24 年度の医療機関数を 100 とする指数で推移をみると、表 3 及び図 B、C のとおりである。

病院について平成 28 年度の指数をみると、個人病院が 70.2 と大きく減少している反面、国立等病院は 129.9 と増加している。これは平成 25 年度まで公的病院に集計していた社会保険病院等が、平成 26 年 4 月より独立行政法人地域医療機能推進機構による運営となり国立等病院として集計したためである。

次に、診療所についてみると、個人診療所は個人病院と同様に減少傾向にあるが、法人診療所は 108.3 と増加している。

歯科の医療機関数は、前年度に比べ増加している。

表 3 医療機関数の年次推移（指数）

医療機関別		24年度	25年度	26年度	27年度	28年度
医 科		100.0	100.1	100.2	100.2	100.4
病 院	計	100.0	99.6	99.3	99.0	98.7
	国立等	100.0	102.2	131.1	130.1	129.9
	公 的	100.0	98.0	94.6	94.2	93.0
	大 学	100.0	101.1	102.1	102.1	101.7
	法 人	100.0	100.1	100.1	100.3	100.6
個 人	100.0	93.5	85.5	78.3	70.2	
診 療 所	計	100.0	100.2	100.3	100.4	100.6
	公 的	100.0	98.7	98.8	98.0	97.7
	法 人	100.0	102.2	104.4	106.3	108.3
	個 人	100.0	98.5	96.8	95.1	93.8
歯 科		100.0	100.2	100.5	100.5	100.7

図B 医療機関数の年次推移(指数)

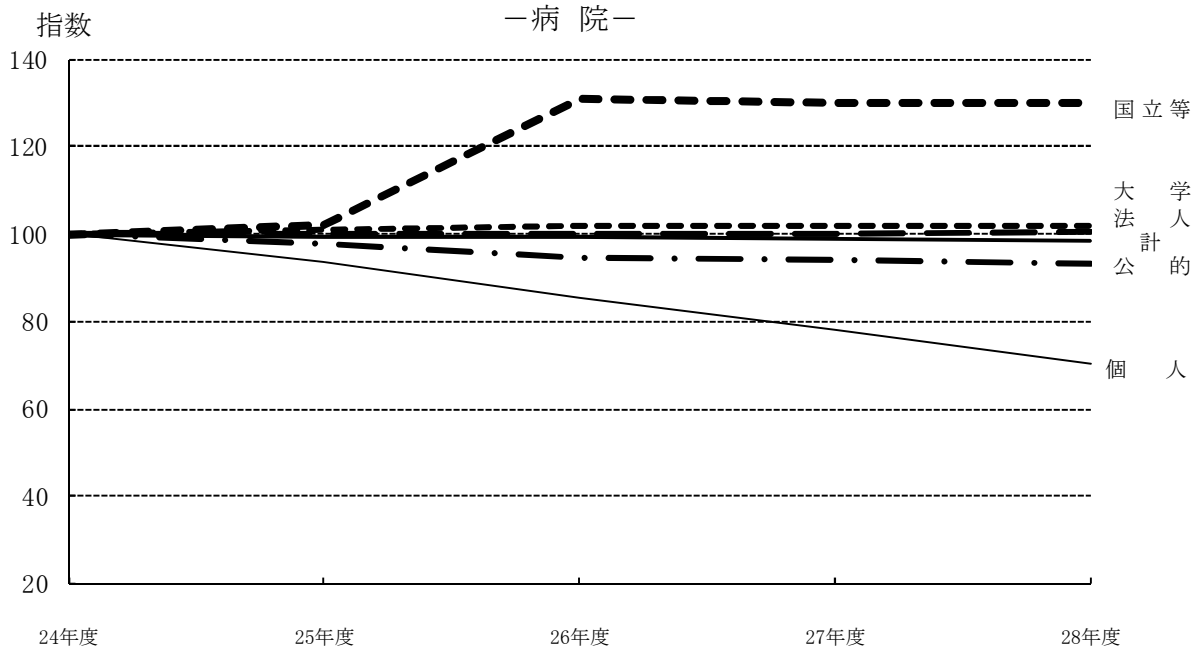

図C 医療機関数の年次推移(指数)

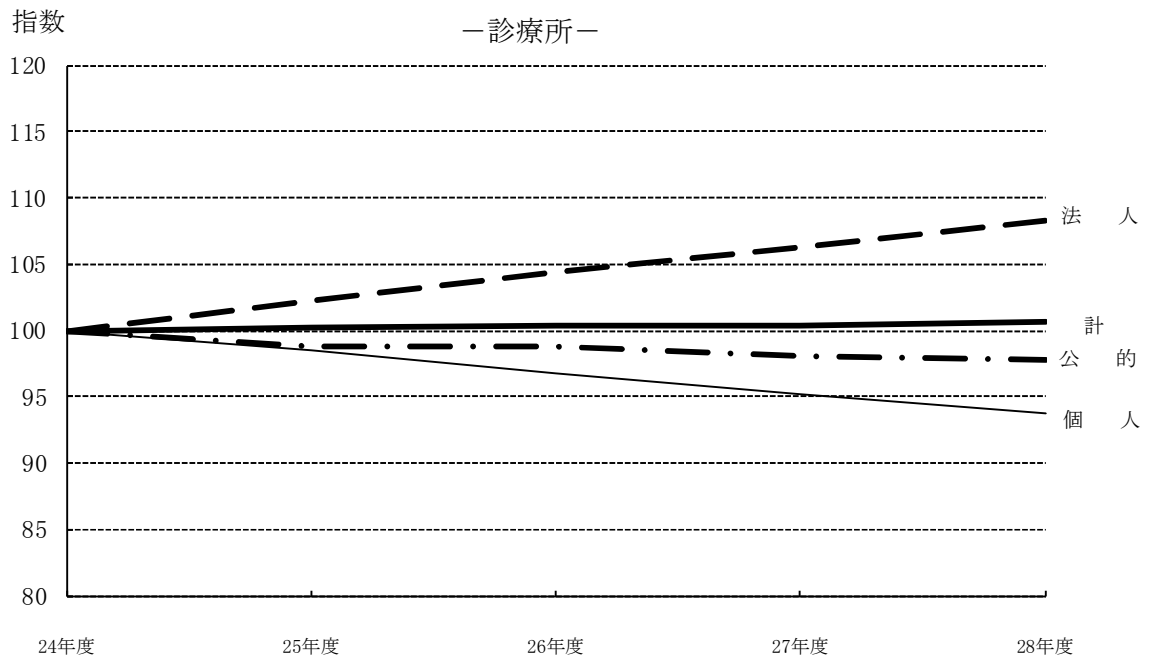

2 医療機関別診療件数及び点数（食事・生活療養費基準額）

(1) 診療件数

診療件数を病院、診療所別にみると、図D及び表4のとおりである。

医科診療について入院、入院外の計をみると、診療所の割合が76.9%で病院の割合23.1%を大きく上回っている。医療機関の種別にみると、病院は法人病院が11.7%と最も高く、次いで公的病院7.1%となっている。一方、診療所は法人診療所が44.8%と最も高く、次いで個人診療所31.4%となっている。

次に、入院についてみると、病院が91.3%、診療所が8.7%と病院の割合が大半を占めている。医療機関の種別にみると、病院は法人病院が42.8%と最も高く、次いで公的病院29.4%、大学病院12.4%となっている。一方、診療所は法人診療所が7.1%と最も高く、次いで個人診療所1.5%となっている。

入院外についてみると、入院の場合とは逆に診療所が病院の割合を大きく上回っている。医療機関の種別にみると、病院は法人病院11.1%、次いで公的病院6.7%となっており、診療所は法人診療所が45.5%で最も高く、次いで個人診療所32.0%となっている。

歯科診療については、96.6%が診療所であり、なかでも個人診療所が歯科診療全体の62.3%、次いで法人診療所34.0%となっている。

なお、食事・生活療養費の診療件数については、病院が94.0%、診療所が6.0%であり、病院が大半を占めている。

図D 医療機関別診療件数割合（医科診療）



表4 医療機関別診療件数

医療機関別	医 科 診 療						歯 科 診 療		食 事 ・ 生 活 療 養 費		
	計		入 院		入 院 外		件 数	構 成 比	件 数	構 成 比	
	件 数	構 成 比	件 数	構 成 比	件 数	構 成 比					
合 計	千件 41,779	% 100.0	千件 746	% 100.0	千件 41,033	% 100.0	千件 10,270	% 100.0	千件 (670)	% 100.0	
病 院	計	9,665	23.1	681	91.3	8,984	21.9	353	3.4	(630)	94.0
	国立等	459	1.1	44	5.9	415	1.0	13	0.1	(40)	6.0
	公 的	2,960	7.1	219	29.4	2,741	6.7	95	0.9	(201)	30.0
	大 学	1,245	3.0	93	12.4	1,153	2.8	146	1.4	(89)	13.3
	法 人	4,889	11.7	319	42.8	4,570	11.1	97	0.9	(295)	44.0
個 人	111	0.3	6	0.8	106	0.3	1	0.0	(5)	0.8	
診 療 所	計	32,114	76.9	65	8.7	32,049	78.1	9,918	96.6	(40)	6.0
	公 的	282	0.7	0	0	282	0.7	18	0.2	(0)	0.0
	法 人	18,709	44.8	53	7.1	18,656	45.5	3,497	34.0	(34)	5.0
	個 人	13,123	31.4	11	1.5	13,112	32.0	6,403	62.3	(7)	1.0

(注) 1 1か月当たりの平均値である。
2 「食事・生活療養費」は、医科診療と歯科診療を合算したものである。

(2) 診療点数（食事・生活療養費基準額）

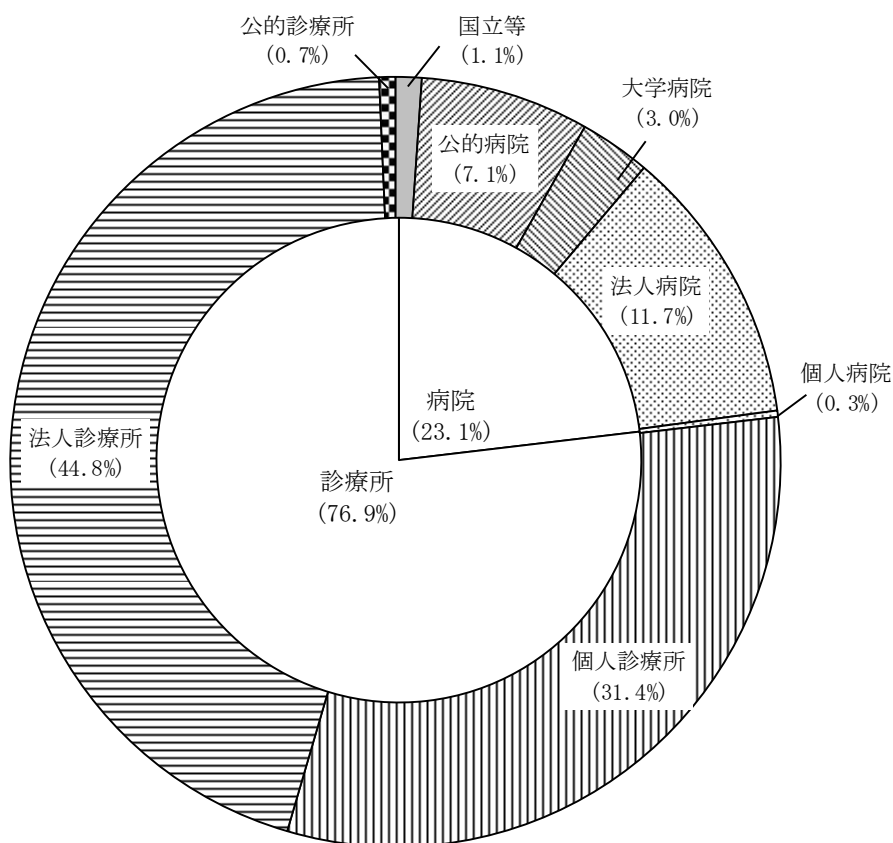
診療点数（食事・生活療養費基準額）を病院、診療所別にみると、図E及び表5のとおりである。

医科診療について入院、入院外の計をみると、件数の場合とは逆に病院が診療所の割合を上回っている。医療機関の種別にみると、病院は法人病院が26.8%と最も高く、次いで公的病院21.1%となっている。一方、診療所については、法人診療所が22.5%と最も高く、次いで個人診療所12.5%となっている。

次に、入院についてみると、病院が97.5%、診療所が2.5%と病院の割合が大半を占めている。医療機関の種別にみると、病院は法人病院が40.1%と最も高く、次いで公的病院31.5%、大学病院18.3%となっている。一方、診療所は法人診療所が2.1%と最も高く、次いで個人診療所0.4%となっている。

入院外についてみると、入院の場合とは逆に、診療所が病院の割合を大きく上回っている。医療機関の種別にみると、病院は法人病院が16.6%と最も高く、次いで公的病院13.2%となっており、診療所は法人診療所が38.1%で最も高く、次いで個人診療所21.7%となっている。

歯科診療については、95.1%が診療所であり、なかでも個人診療所が歯科診療全体の61.2%、次いで法人診療所33.8%となっている。

なお、食事・生活療養費については、病院が97.3%、診療所が2.7%であり病院が大半を占めている。

図E 医療機関別診療点数割合（医科診療）



表5 医療機関別診療点数（食事・生活療養費基準額）

医療機関別	医 科 診 療						歯 科 診 療		食 事 ・ 生 活 療 養 費		
	計		入 院		入 院 外		点 数	構 成 比	基 準 額	構 成 比	
	点 数	構 成 比	点 数	構 成 比	点 数	構 成 比					
合 計	82,810	100.0	35,776	100.0	47,034	100.0	12,352	100.0	14,009	100.0	
病 院	計	53,498	64.6	34,868	97.5	18,629	39.6	601	4.9	13,636	97.3
	国立等	3,541	4.3	2,496	7.0	1,045	2.2	24	0.2	751	5.4
	公 的	17,473	21.1	11,272	31.5	6,201	13.2	187	1.5	3,007	21.5
	大 学	9,965	12.0	6,561	18.3	3,403	7.2	232	1.9	1,414	10.1
	法 人	22,164	26.8	14,339	40.1	7,824	16.6	156	1.3	8,283	59.1
個 人	356	0.4	200	0.6	156	0.3	2	0.0	180	1.3	
診 療 所	計	29,313	35.4	908	2.5	28,405	60.4	11,751	95.1	374	2.7
	公 的	292	0.4	4	0.0	289	0.6	20	0.2	3	0.0
	法 人	18,666	22.5	755	2.1	17,911	38.1	4,171	33.8	308	2.2
	個 人	10,354	12.5	149	0.4	10,205	21.7	7,560	61.2	62	0.4

(注) 1 1か月当たりの平均値である。
 2 「食事・生活療養費」は、医科診療と歯科診療を合算したものである。

3 医療機関別診療諸率及び対前年度比

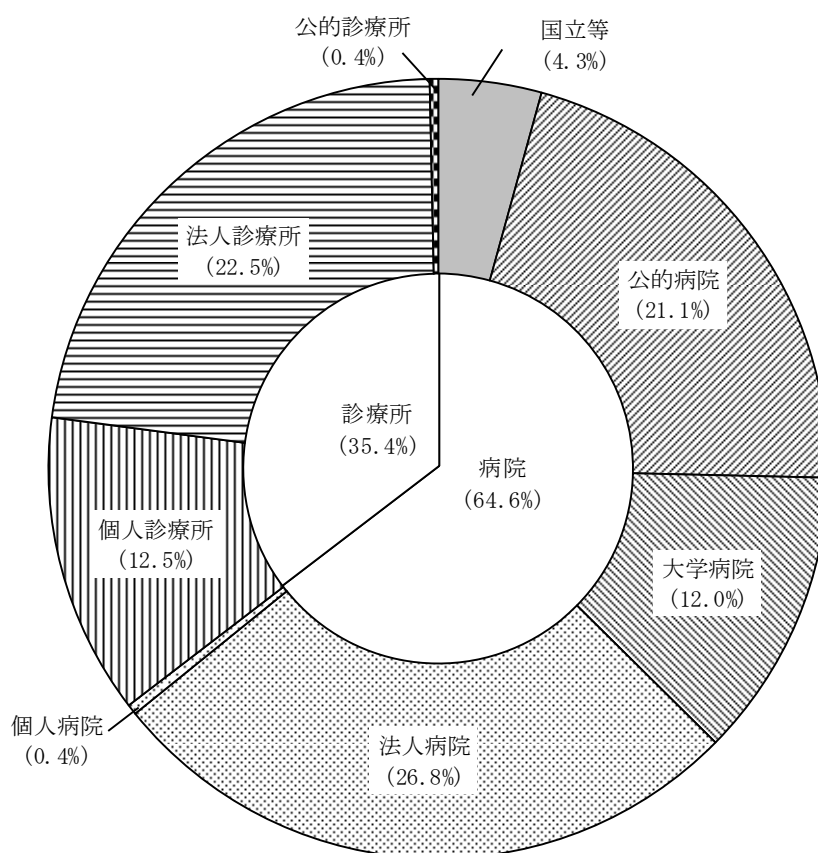
(1) 診療諸率

医療機関別に診療諸率をみると、表6及び図F、Gのとおりである。

1件当たり点数・基準額については、医科入院は病院51,216点、診療所14,019点と病院が診療所の約3.7倍となっている。医療機関の種別にみると、病院のなかでも、大学病院は70,738点で病院計の平均値の約1.4倍となっている。医科入院外は病院2,074点、診療所886点と病院が診療所の約2.3倍となっている。医療機関の種別にみると、病院のなかでも、大学病院は2,953点で病院計の平均値の約1.4倍となっている。歯科診療は病院1,704点、診療所1,185点で、病院が診療所の約1.4倍となっている。食事・生活療養費は病院21,650円、診療所9,257円で、病院が診療所の約2.3倍となっている。

1件当たり日数について病院、診療所別にみると、医科入院は病院12.27日、診療所5.67日と病院が診療所より多くなっており、医療機関の種別にみると病院は、個人病院が18.11日と最も多く、次いで法人病院、国立病院等となっている。歯科診療においては、診療所が1.77日と、病院よりも多くなっている。

1日当たり点数について病院、診療所別にみると、医科入院は病院4,175点、診療所2,472点で、病院が診療所の約1.7倍である。また、医科入院外では約2.3倍、歯科診療では約1.5倍と、いずれも病院が診療所よりも高くなっている。

表6 医療機関別診療諸率

医療機関別	1件当たり点数・基準額				1件当たり日数			1日当たり点数			
	医 入 点	科 院 点	医 科 入 院 外 点	歯 科 点	食 事 ・ 生 活 療 養 費 円	医 科 入 日	医 科 入 院 外 日	歯 科 日	医 科 入 点	医 科 入 院 外 点	歯 科 点
合 計	47,985	1,146	1,203	20,904	11.70	1.48	1.77	4,103	776	681	
病 院	計	51,216	2,074	1,704	21,650	12.27	1.48	1.66	4,175	1,400	1,029
	国立等	56,831	2,515	1,876	18,753	11.33	1.38	1.74	5,015	1,819	1,078
	公的	51,448	2,262	1,962	14,974	9.21	1.41	1.67	5,589	1,605	1,174
	大学	70,738	2,953	1,583	15,891	9.99	1.35	1.57	7,080	2,181	1,008
	法人	44,900	1,712	1,613	28,104	15.06	1.56	1.76	2,982	1,096	918
個人	35,195	1,479	1,434	34,559	18.11	1.58	1.83	1,944	937	785	
診 療 所	計	14,019	886	1,185	9,257	5.67	1.48	1.77	2,472	600	669
	公的	12,605	1,023	1,098	16,866	8.02	1.23	1.62	1,572	830	678
	法人	14,167	960	1,193	9,202	5.65	1.52	1.72	2,506	633	695
	個人	13,357	778	1,181	9,333	5.70	1.42	1.80	2,345	547	656

(注) 「食事・生活療養費」は、医科診療と歯科診療を合算したものである。

図F 1件当たり点数、食事・生活療養費基準額(医科入院)

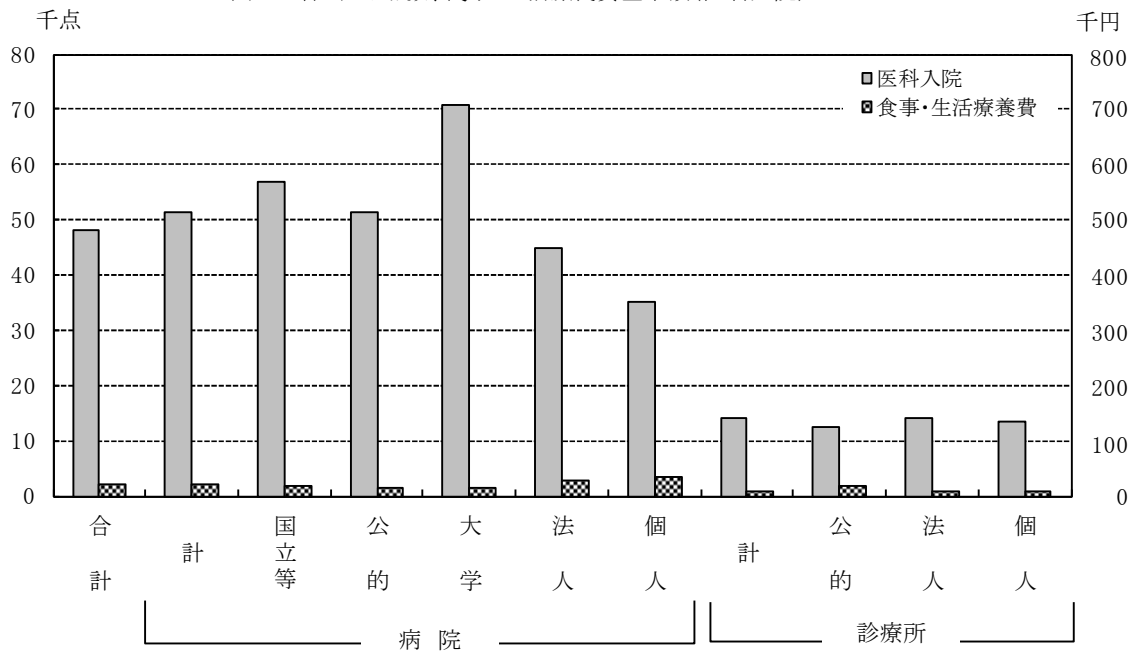

図G 1件当たり点数(医科入院外・歯科)

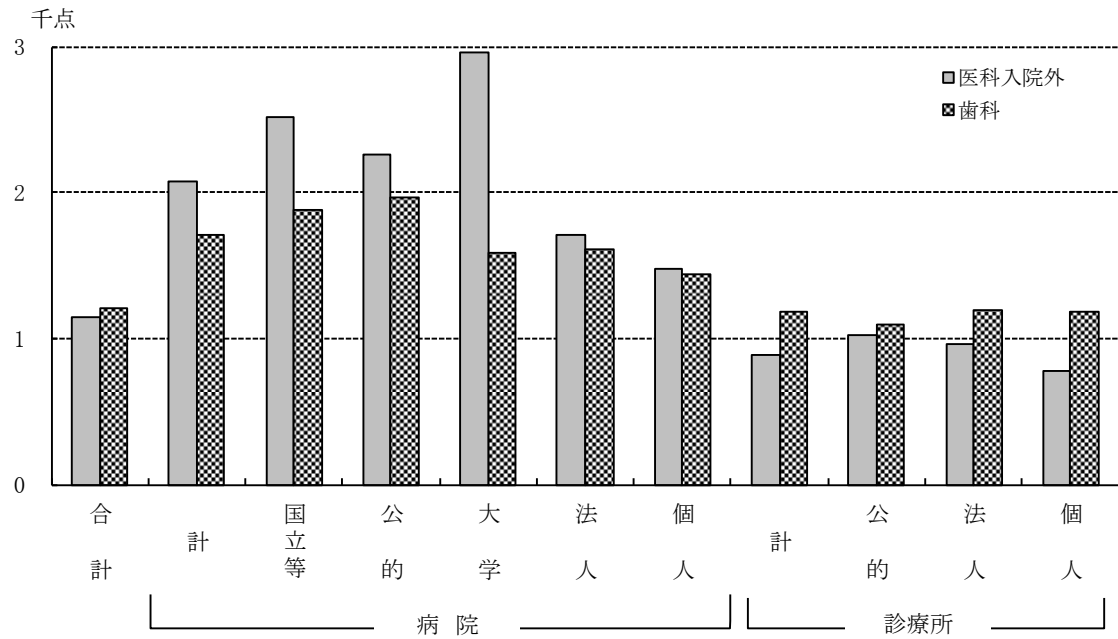

(2) 診療諸率の対前年度比

医療機関別に診療諸率の対前年度比をみると、図H及び表7のとおりである。

1件当たり点数・基準額の合計をみると、医科入院及び歯科は増加しているが、医科入院外及び食事・生活療養費は減少している。

1件当たり日数の合計をみると、医科入院、医科入院外、歯科とも減少している。

1日当たり点数の合計をみると、医科入院、医科入院外、歯科とも増加している。

図H 1件当たり点数の対前年度比



表7 医療機関別診療諸率の対前年度比

医療機関別		1件当たり点数・基準額				1件当たり日数			1日当たり点数		
		医科入院	医科入院外	歯科	食事・生活療養費	医科入院	医科入院外	歯科	医科入院	医科入院外	歯科
合計		101.3	99.7	100.2	97.7	98.7	98.9	98.1	102.6	100.8	102.1
病院	計	101.1	101.5	103.0	97.5	98.6	99.1	98.9	102.5	102.4	104.1
	国立等	100.7	105.1	103.6	97.4	98.6	99.5	99.7	102.2	105.7	103.9
	公的	101.3	101.9	101.8	98.1	98.7	99.3	98.5	102.7	102.6	103.4
	大学	100.7	103.8	103.6	97.4	98.0	99.3	99.1	102.8	104.6	104.6
	法人	100.9	99.8	103.2	97.5	98.8	98.8	99.0	102.1	101.0	104.1
	個人	97.8	98.7	99.3	97.3	98.9	98.4	98.0	98.9	100.2	101.3
診療所	計	102.5	99.1	100.0	98.0	98.5	98.8	98.0	104.0	100.3	102.0
	公的	102.9	99.4	100.3	95.2	98.5	98.9	98.0	104.5	100.6	102.3
	法人	102.2	99.0	100.1	98.5	98.8	98.8	98.0	103.5	100.3	102.2
	個人	103.6	98.8	100.0	95.9	97.3	98.8	98.1	106.5	100.0	101.8

(注) 「食事・生活療養費」は、医科診療と歯科診療を合算したものである。

4 1 医療機関当たり診療件数及び点数、食事・生活療養費基準額

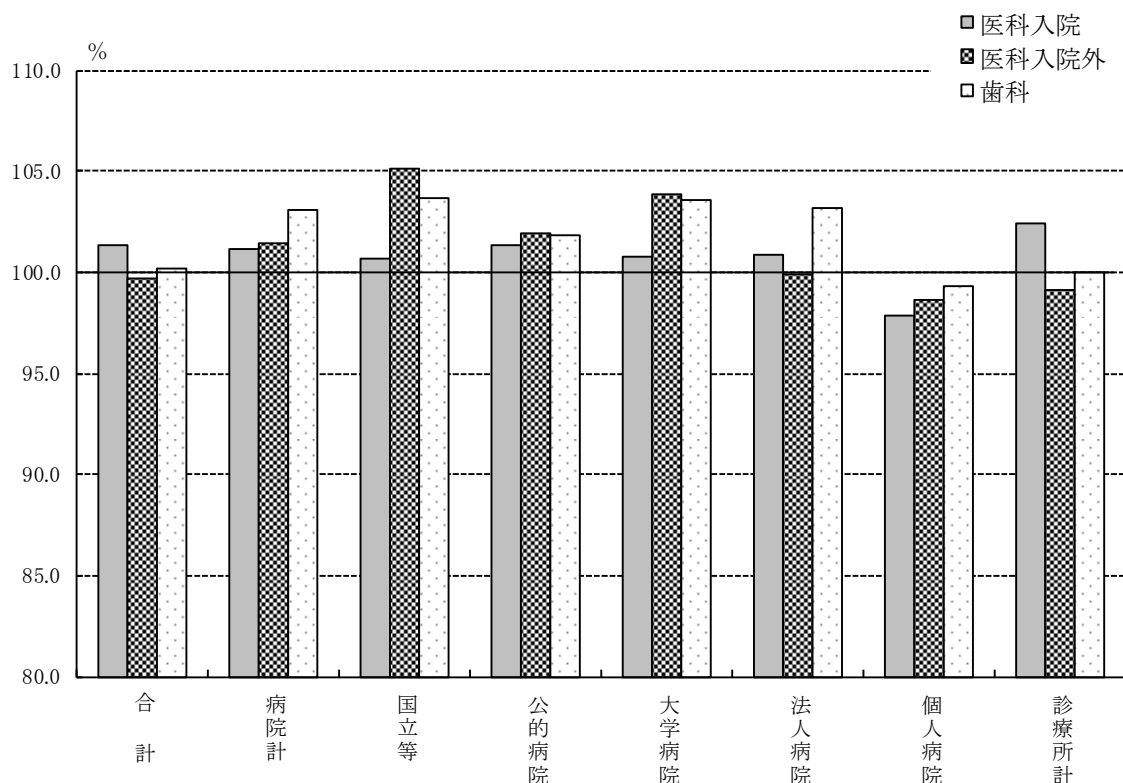
(1) 1 医療機関当たり診療件数

1 医療機関当たりの診療件数をみると、図 I 及び表 8 のとおりである。

医科診療について病院、診療所別にみると、入院、入院外の計は病院が 1,135 件で、診療所 378 件の約 3.0 倍となっている。医療機関の種別にみると、病院は大学病院が 7,442 件と多い一方で、個人病院は 447 件と少なく、種別によって大きな差がある。また、診療所は、法人診療所が 442 件で最も多く、次いで個人診療所 321 件、公的診療所 158 件となっている。

病院について入院の診療件数をみると、大学病院が 554 件と最も多く、最も少ない個人病院 23 件の約 24.3 倍となっている。

入院外の診療件数について病院、診療所別にみると、病院が 1,055 件と、診療所 377 件の約 2.8 倍となっている。医療機関の種別にみると、病院では大学病院が 6,888 件と最も多く、次いで公的病院 2,076 件、国立等 1,883 件となっている。

歯科診療について病院、診療所別にみると、病院 205 件に対し、診療所は 147 件で、医科診療ほどの差はないが、大学病院は 1,142 件と歯科診療合計 148 件の約 7.7 倍となっている。

食事・生活療養費については、病院の中では大学病院が 301 件と最も多く、逆に最も少ないのは個人病院の 20 件となっている。

図 I 1 医療機関当たり診療件数の比較 (医科診療)



表 8 1 医療機関当たり診療件数

医療機関別		医 科 診 療			歯科診療	食事・生活療養費
		計	入 院	入 院 外		
合 計		447	8	439	148	4
病 院	計	1,135	80	1,055	205	62
	国立等	2,082	199	1,883	91	111
	公 的	2,242	166	2,076	173	107
	大 学	7,442	554	6,888	1,142	301
	法 人	746	49	697	109	40
	個 人	447	23	424	85	20
診 療 所	計	378	1	377	147	0
	公 的	158	0	158	42	0
	法 人	442	1	440	254	1
	個 人	321	0	321	120	0

(注) 1 1か月当たりの平均値である。

2 「食事・生活療養費」は、医科診療と歯科診療を合算したものである。

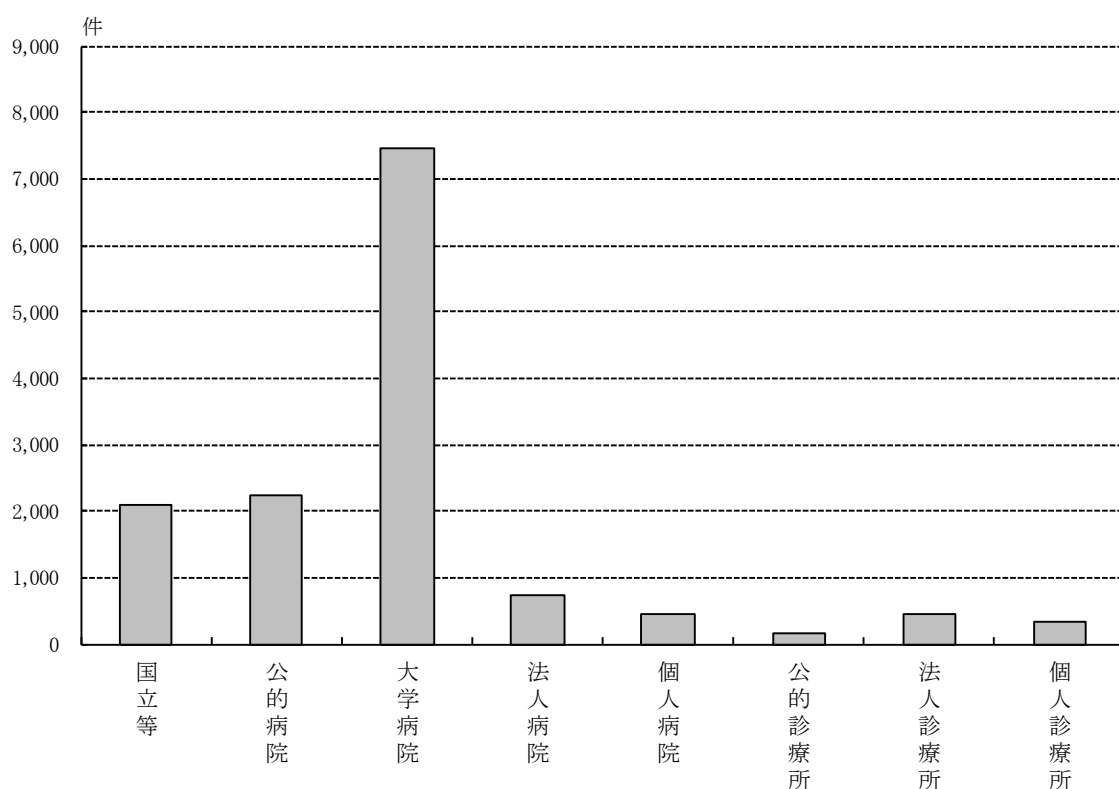
(2) 1 医療機関当たり診療点数、食事・生活療養費基準額

1 医療機関当たりの診療点数、食事・生活療養費基準額をみると、図 J 及び表 9 のとおりである。

医科診療について病院、診療所別にみると、入院、入院外の計は病院が 628 万 3 千点で診療所 34 万 5 千点の約 18.2 倍であり、その差は 1 医療機関当たりの診療件数の差より大きくなっている。病院を医療機関の種別にみると、大学病院が 5,954 万 9 千点と飛び抜けて高く、病院計の約 9.5 倍となっている。

歯科診療について病院、診療所別にみると、病院は 35 万点、診療所は 17 万 4 千点であり、医科診療ほどの差はないが、大学病院は 180 万 9 千点と医科診療と同様に飛び抜けて高くなっている。

食事・生活療養費についても大学病院が 478 万 6 千円と飛び抜けて高くなっている。

図J 1医療機関当たり診療点数(医科診療)



表9 1 医療機関当たり診療点数、食事・生活療養費基準額

医療機関別		医科診療			歯科診療	食事・生活療養費
		計	入院	入院外		
合計		885	382	503	178	86
病院	計	6,283	4,095	2,188	350	1,332
	国立等	16,052	11,315	4,737	171	2,072
	公的	13,234	8,538	4,697	340	1,608
	大学	59,549	39,211	20,338	1,809	4,786
	法人	3,380	2,187	1,193	176	1,113
	個人	1,431	804	628	123	687
診療所	計	345	11	334	174	2
	公的	164	2	162	46	1
	法人	441	18	423	302	5
	個人	253	4	249	141	1

(注) 1 1か月当たりの平均値である。

2 「食事・生活療養費」は、医科診療と歯科診療を合算したものである。

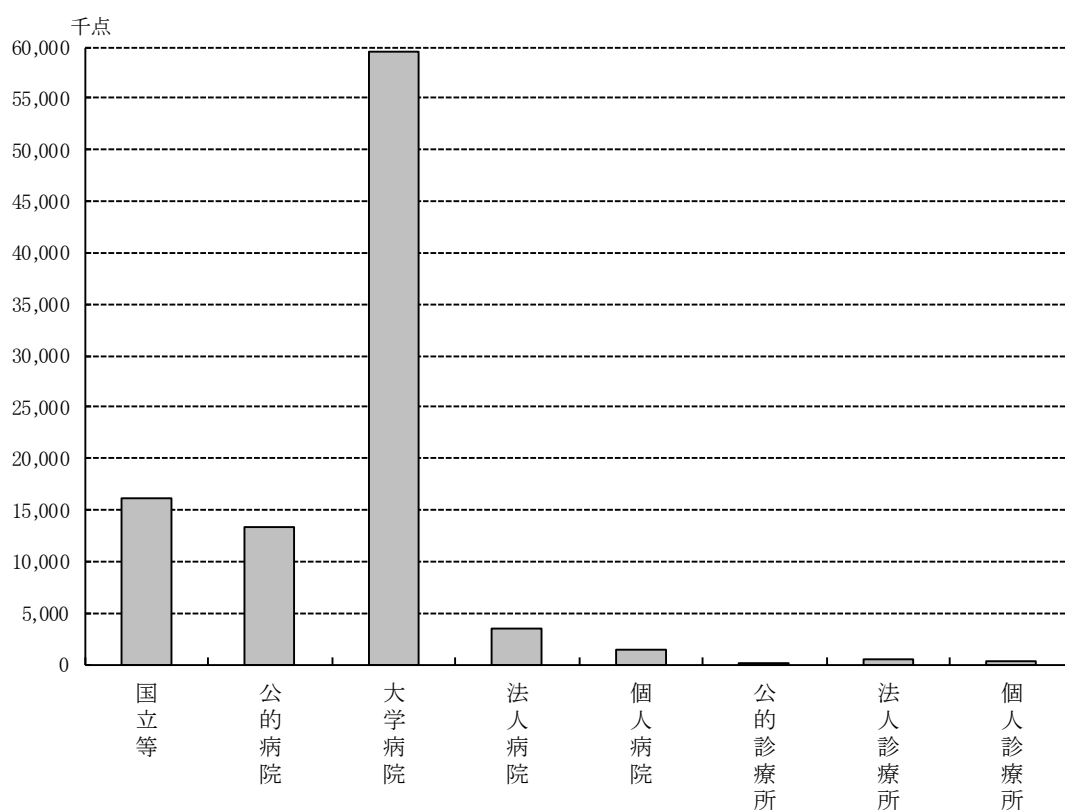
(3) 1 医療機関当たり診療件数及び点数の年次推移

前(1)及び(2)の年次推移をみると、図K、L及び表10、11であり、図L及び表11については食事・生活療養費基準額を点数換算（食事・生活療養費基準額10円を診療点数1点として換算）し、診療点数に含めたものを掲載している。解説は次の「5 1 医療機関当たり診療件数及び点数の年次推移（指数）」で述べることとする。

図K 1医療機関当たり診療件数の年次推移(医科)



表10 1 医療機関当たり診療件数の年次推移

(単位：件)

医療機関別	24年度	25年度	26年度	27年度	28年度	
医 科	425	423	428	440	447	
病 院	計	1,111	1,112	1,112	1,129	1,135
	国立等	1,859	1,876	2,090	2,094	2,082
	公 的	2,237	2,242	2,196	2,234	2,242
	大 学	7,302	7,283	7,258	7,351	7,442
	法 人	727	729	730	740	746
個 人	419	411	416	433	447	
診 療 所	計	355	353	359	370	378
	公 的	150	151	156	155	158
	法 人	422	418	423	435	442
	個 人	303	302	305	315	321
歯 科	133	135	140	144	148	

(注) 1か月当たりの平均値である。

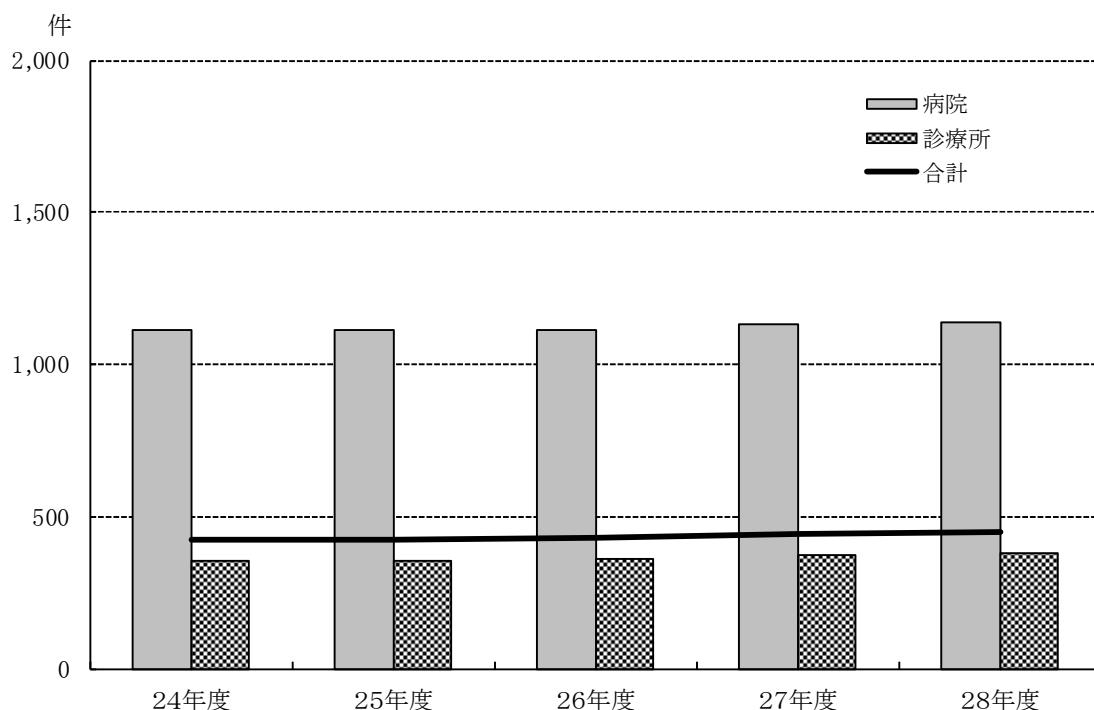
図L 1医療機関当たり診療点数の年次推移(医科)

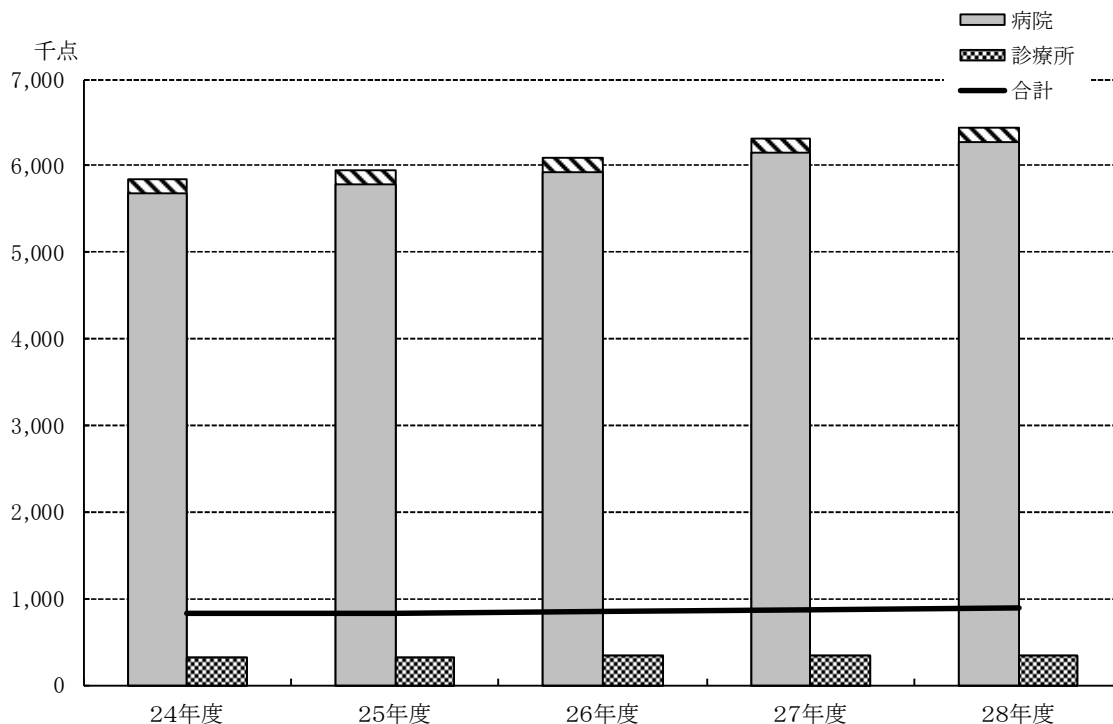

(注) 病院と診療所の は、食事・生活療養費基準額を点数換算し、診療点数に含めたものである。

表 1 1 1 医療機関当たり診療点数の年次推移

(単位：千点)

医療機関別		24年度	25年度	26年度	27年度	28年度	(参考) 28年度
医 科		819	827	844	873	885	900
病 院	計	5,674	5,784	5,923	6,158	6,283	6,442
	国立等	15,024	15,215	15,382	15,715	16,052	16,391
	公 的	11,911	12,173	12,304	12,918	13,234	13,461
	大 学	51,938	53,109	54,324	57,091	59,549	60,380
	法 人	3,140	3,193	3,253	3,345	3,380	3,506
	個 人	1,390	1,382	1,426	1,442	1,431	1,504
診 療 所	計	323	324	331	341	345	345
	公 的	154	156	165	162	164	164
	法 人	422	420	427	438	441	441
	個 人	242	241	245	251	253	253
歯 科		163	163	169	173	178	178

(注) 1 1か月当たりの平均値である。
2 「(参考) 28年度」は、食事・生活療養費基準額を点数換算し、診療点数に含めたものである。

5 1 医療機関当たり診療件数及び点数の年次推移（指数）

(1) 1 医療機関当たり診療件数の年次推移

1 医療機関当たり診療件数の年次推移について平成 24 年度を 100 とした指数で見ると、図M及び表 12 のとおりである。

平成 28 年度の指数を病院、診療所、歯科別にみると、病院 102.2、診療所 106.5、歯科 111.4 である。



表 1 2 1 医療機関当たり診療件数の年次推移（指数）

医療機関別		24年度	25年度	26年度	27年度	28年度
医 科		100.0	99.6	100.7	103.5	105.1
病 院	計	100.0	100.1	100.1	101.6	102.2
	国立等	100.0	100.9	112.5	112.6	112.0
	公 的	100.0	100.2	98.1	99.9	100.2
	大 学	100.0	99.7	99.4	100.7	101.9
	法 人	100.0	100.3	100.3	101.8	102.5
診 療 所	個 人	100.0	98.1	99.1	103.2	106.7
	計	100.0	99.6	101.1	104.4	106.5
	公 的	100.0	100.9	104.2	103.8	105.9
	法 人	100.0	99.1	100.3	103.1	104.8
歯 科	個 人	100.0	99.5	100.6	103.9	105.8
	計	100.0	101.8	105.2	108.5	111.4

(2) 1 医療機関当たり診療点数の年次推移

1 医療機関当たり診療点数の年次推移について平成 24 年度を 100 とした指数で見ると、図N及び表 13 のとおりである。

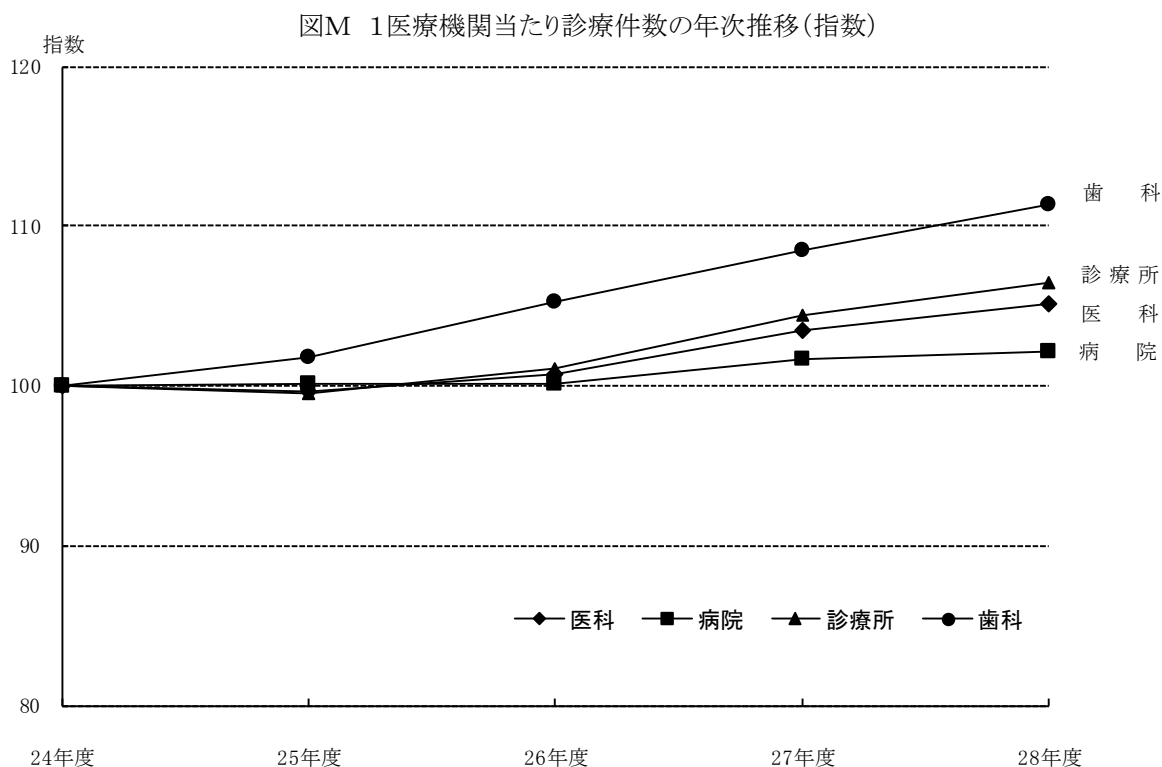
平成 28 年度の指数をみると、病院は 110.7、診療所は 106.6、歯科は 109.2 と平成 24 年度と比較するといずれも増加している。

医療機関の種別にみると、病院で最も高いのは大学病院 114.7 で、最も低いのは個人病院で 103.0 となっている。診療所は、公的診療所が 106.1、法人診療所が 104.5 となっている。

図N 1医療機関当たり診療点数の年次推移(指数)



表 1 3 1 医療機関当たり診療点数の年次推移 (指数)

医療機関別		24年度	25年度	26年度	27年度	28年度
医 科		100.0	100.9	103.0	106.6	108.1
病 院	計	100.0	101.9	104.4	108.5	110.7
	国立等	100.0	101.3	102.4	104.6	106.8
	公 的	100.0	102.2	103.3	108.5	111.1
	大 学	100.0	102.3	104.6	109.9	114.7
	法 人	100.0	101.7	103.6	106.5	107.6
診 療 所	個 人	100.0	99.5	102.6	103.7	103.0
	計	100.0	100.1	102.2	105.4	106.6
	公 的	100.0	101.3	106.9	104.6	106.1
法 人	個 人	100.0	99.6	101.2	103.9	104.5
	個 人	100.0	99.4	100.9	103.8	104.4
歯 科		100.0	100.2	103.8	106.2	109.2

6 都道府県別診療諸率の相関図

図〇 医科法人病院における入院の診療諸率

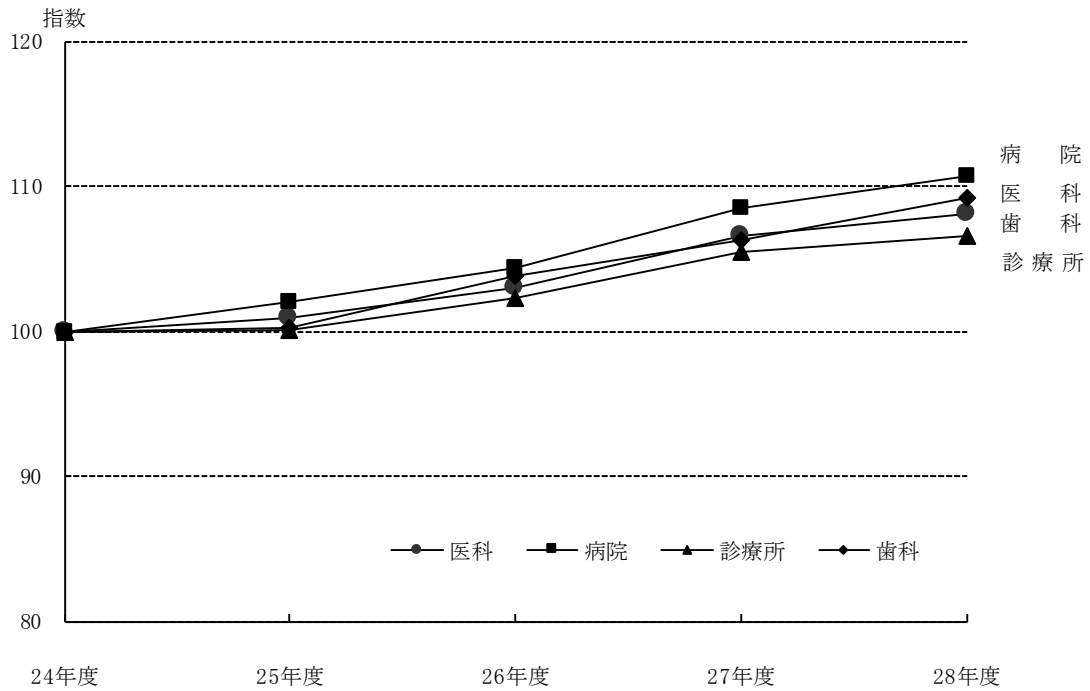
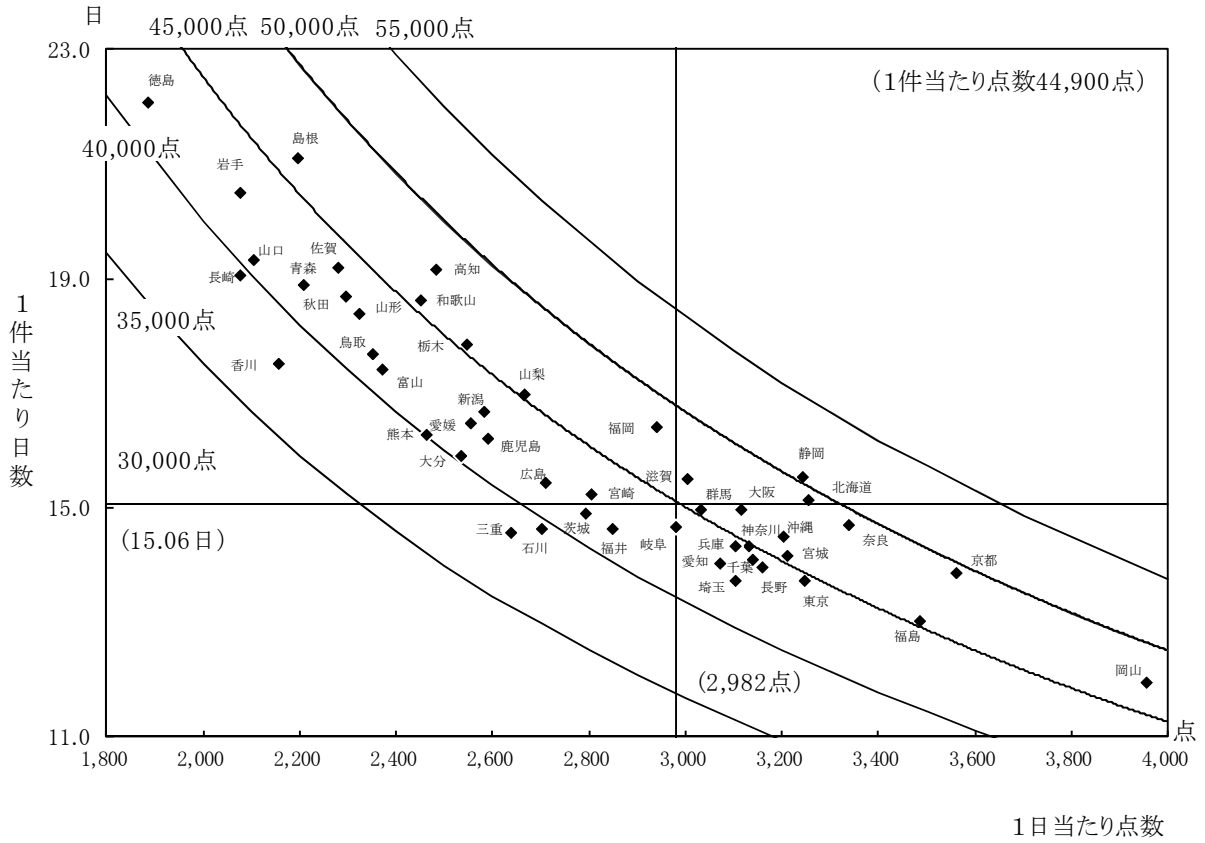

(1) 医科法人病院

医科法人病院における入院の診療諸率を全国で見ると、1件当たり点数は44,900点、1件当たり日数は15.06日、1日当たり点数は2,982点である。

1件当たり点数の最高と最低の差は約1.3倍となっている。

なお、相関図には、食事・生活療養費については含まれていない。

図P 医科個人診療所における入院外の診療諸率

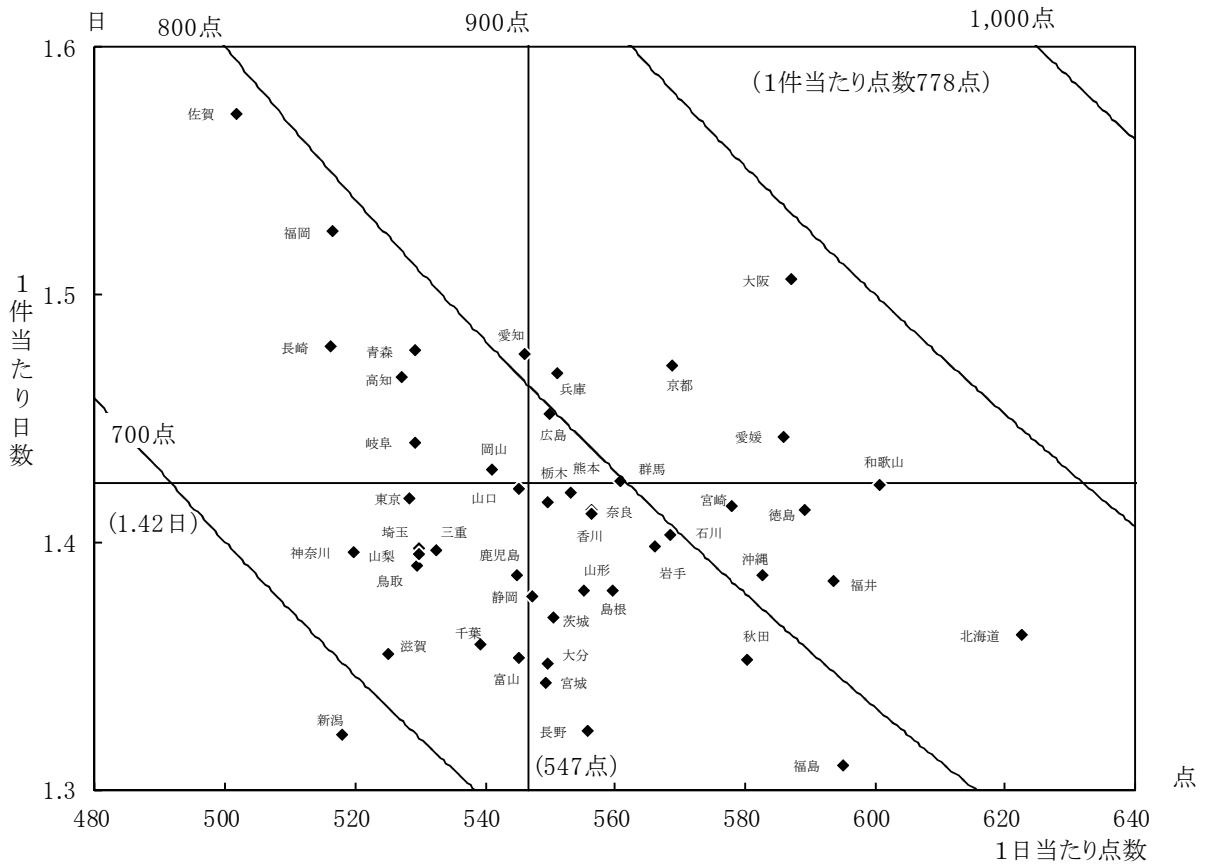

(2) 医科個人診療所

医科個人診療所における入院外の診療諸率を全国で見ると、1件あたり点数は778点、1件あたり日数は1.42日、1日あたり点数は547点である。

1件あたり点数の最高と最低の差は約1.3倍となっている。

図Q 歯科診療の診療諸率

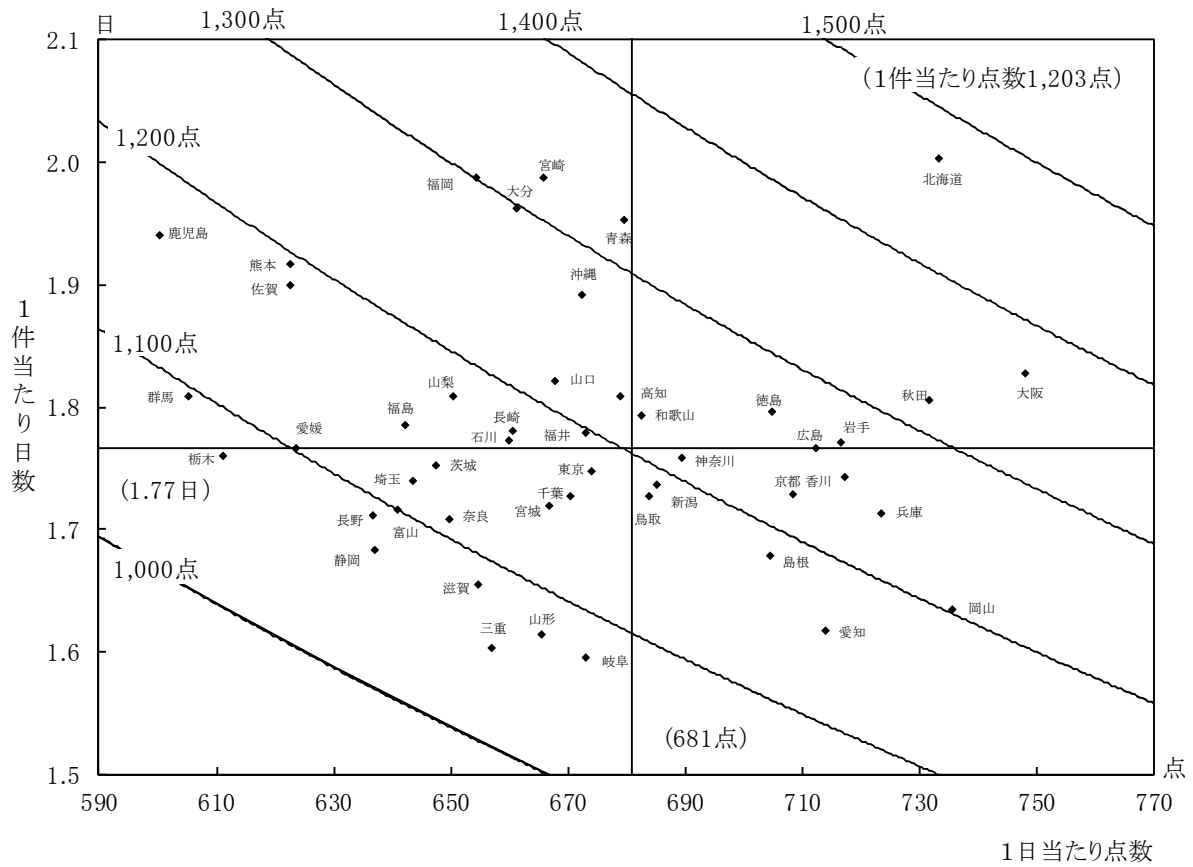

(3) 歯科診療

診療諸率を全国で見ると、1件当たり点数は1,203点、1件当たり日数は1.77日、1日当たり点数は681点である。

1件当たり点数の最高と最低の差は約1.4倍となっている。

なお、相関図には、食事・生活療養費については含まれていない。

表14 都道府県別診療諸率

都道府県別	医科法人病院（入院）			医科個人診療所（入院外）			歯科診療		
	1件当たり 点数	1件当たり 日数	1日当たり 点数	1件当たり 点数	1件当たり 日数	1日当たり 点数	1件当たり 点数	1件当たり 日数	1日当たり 点数
全 国	44,900	15.06	2,982	778	1.42	547	1,203	1.77	681
北海道	49,244	15.14	3,253	848	1.36	623	1,469	2.00	733
青森	43,751	19.19	2,280	782	1.48	529	1,327	1.95	680
岩手	42,534	20.49	2,076	792	1.40	566	1,269	1.77	717
宮城	46,424	14.49	3,204	738	1.34	549	1,146	1.72	667
秋田	41,668	18.88	2,207	785	1.35	580	1,321	1.81	732
山形	42,743	18.39	2,324	766	1.38	555	1,074	1.61	665
福島	45,314	13.00	3,485	779	1.31	595	1,146	1.79	642
茨城	41,634	14.90	2,793	742	1.35	550	1,134	1.75	647
栃木	45,384	17.83	2,545	778	1.42	549	1,076	1.76	611
群馬	45,328	14.95	3,032	799	1.42	561	1,094	1.81	605
埼玉	42,528	13.71	3,103	741	1.40	530	1,120	1.74	644
千葉	44,227	14.08	3,142	733	1.36	539	1,159	1.73	671
東京都	44,518	13.70	3,249	749	1.42	528	1,178	1.75	674
神奈川県	44,778	14.30	3,131	725	1.40	520	1,212	1.76	689
新潟	43,094	16.68	2,583	685	1.32	518	1,190	1.74	685
富山	41,298	17.42	2,371	738	1.35	545	1,072	1.68	637
石川	39,552	14.64	2,702	797	1.40	568	1,176	1.78	661
福井	41,713	14.63	2,850	822	1.38	594	1,198	1.78	673
山梨	45,291	16.98	2,667	736	1.39	529	1,177	1.81	651
長野	44,101	13.95	3,161	736	1.32	556	1,090	1.71	637
岐阜	43,658	14.65	2,979	762	1.44	529	1,074	1.60	673
静岡県	50,329	15.53	3,242	754	1.38	547	1,100	1.72	641
愛知県	43,037	14.01	3,073	806	1.48	546	1,155	1.62	714
三重	38,357	14.54	2,637	739	1.39	530	1,053	1.60	657
滋賀	46,477	15.48	3,003	712	1.36	525	1,083	1.65	655
京都	49,244	13.83	3,560	837	1.47	569	1,224	1.73	708
大阪	46,650	14.97	3,116	884	1.51	587	1,367	1.83	748
兵庫県	44,444	14.31	3,106	809	1.47	551	1,240	1.71	724
奈良	49,021	14.68	3,340	786	1.41	556	1,110	1.71	650
和歌山	45,576	18.61	2,449	855	1.42	601	1,224	1.79	683
鳥取	41,550	17.66	2,353	743	1.40	532	1,182	1.73	684
島根	46,330	21.09	2,197	773	1.38	560	1,183	1.68	704
岡山	47,249	11.95	3,955	775	1.42	545	1,202	1.63	736
広島	41,750	15.41	2,709	798	1.45	550	1,258	1.77	712
山口	40,678	19.33	2,104	773	1.43	541	1,217	1.82	668
徳島	41,637	22.08	1,886	833	1.41	589	1,266	1.80	705
香川	37,786	17.51	2,158	786	1.42	553	1,250	1.74	717
愛媛	42,038	16.46	2,553	845	1.44	586	1,102	1.77	624
高知	47,591	19.16	2,484	773	1.47	527	1,228	1.81	679
福岡	48,228	16.40	2,940	788	1.53	516	1,300	1.99	654
佐賀	42,830	18.67	2,294	789	1.57	502	1,182	1.90	623
長崎	39,544	19.05	2,076	763	1.48	516	1,170	1.77	660
熊本	40,056	16.27	2,461	785	1.41	556	1,193	1.92	623
大分	40,357	15.91	2,536	754	1.37	550	1,298	1.96	661
宮崎	42,706	15.21	2,807	818	1.41	578	1,323	1.99	666
鹿児島	41,983	16.21	2,590	756	1.39	545	1,165	1.94	600
沖縄	45,473	14.16	3,212	808	1.39	583	1,272	1.89	672

IV 統 計 表

第 1 表	診療報酬算定件数・日数及び点数（食事・生活療養費基準額）の状況	
(1)	医科計	30
(2)	医科－入院	31
(3)	医科－入院外	32
(4)	歯科	33
(5)	食事・生活療養費計	34
第 2 表	診療報酬算定件数・日数及び点数（食事・生活療養費基準額）の状況（諸率）	
(1)	医科計	35
(2)	医科－入院	36
(3)	医科－入院外	37
(4)	歯科	38
(5)	食事・生活療養費計	39
第 3 表	診療報酬確定額の金額階級別の状況（医療機関数）	
(1)	医科（病院）	40
(2)	医科（診療所）	41
(3)	歯科（病院）	42
(4)	歯科（診療所）	43
第 4 表	診療報酬確定額の金額階級別の状況（金額）	
(1)	医科（病院）	44
(2)	医科（診療所）	45
(3)	歯科（病院）	46
(4)	歯科（診療所）	47
第 5 表	都道府県別医療機関別医療機関数及び算定件数	
(1)	医科	48
(2)	歯科	49
第 6 表	都道府県別医療機関別診療諸率	
(1)	医科計（入院）（入院外）	50
(2)	医科－病院計（入院）（入院外）	52
(3)	医科－国公立病院（入院）（入院外）	54
(4)	医科－大学病院（入院）（入院外）	56
(5)	医科－法人病院（入院）（入院外）	58
(6)	医科－個人病院（入院）（入院外）	60
(7)	医科－診療所計（入院）（入院外）	62
(8)	医科－公的診療所（入院）（入院外）	64
(9)	医科－法人診療所（入院）（入院外）	66
(10)	医科－個人診療所（入院）（入院外）	68
(11)	歯科計	70
(12)	歯科－病院	71
(13)	歯科－診療所	72
(14)	医科計－食事・生活療養費	73
(15)	（医科－病院）食事・生活療養費	74
(16)	（医科－診療所）食事・生活療養費	75
(17)	（歯科計）食事・生活療養費	76

第1表(1) 診療報酬算定件数・日数及び点数の状況(医科計)

医療機関別	医機関療数	割合	計			医療保険						その他				
			計			高年齢者(再掲)			その他							
			件数	日数	点数	件数	日数	点数	件数	日数	点数	件数	日数	点数		
総計	93,560	100.0	41,779,004	69,334,300	82,810,369,491	39,340,104	61,060,825	69,719,049,195	1,183,008	2,242,624	3,510,034,199	2,438,900	8,273,474	13,091,320,296		
病院	合計	8,515	9.1	9,664,935	21,657,700	53,497,728,982	8,639,371	16,670,666	43,160,647,633	358,954	865,920	2,521,113,820	1,025,565	4,987,035	10,337,081,349	
	計	1,541	1.6	3,419,281	6,952,172	21,013,576,747	3,146,564	6,093,580	18,384,929,732	130,849	299,227	1,023,999,494	272,717	858,592	2,628,647,014	
	国立療養所	12	0.0	400	515	236,974	378	482	225,756	8	11	43,068	23	34	11,218	
	国立病院機構等	209	0.2	458,902	1,071,669	3,540,576,538	415,111	912,577	3,027,382,777	18,712	45,967	164,367,626	43,791	159,093	513,193,761	
	公立	936	1.0	1,801,142	3,610,710	10,482,028,290	1,656,848	3,163,486	9,205,477,460	65,220	148,021	484,809,345	144,294	447,224	1,276,550,830	
	その他の公的	384	0.4	1,158,837	2,269,278	6,990,734,945	1,074,227	2,017,036	6,151,843,739	46,910	105,229	374,779,455	84,610	252,242	838,891,206	
	大	計	167	0.2	1,245,369	2,487,210	9,964,572,506	1,162,065	2,277,296	9,144,789,011	45,979	101,034	426,309,683	83,304	209,913	819,783,495
	学	国立	46	0.0	380,084	823,669	3,663,425,589	358,153	767,645	3,431,633,522	13,249	31,387	142,739,574	21,931	56,025	231,792,067
	公立	13	0.0	102,848	214,880	902,110,986	93,244	191,064	801,870,531	3,923	9,035	39,925,464	9,604	23,815	100,240,455	
	私立	108	0.1	762,437	1,448,661	5,399,035,931	710,668	1,318,587	4,911,284,959	28,807	60,612	243,644,646	51,770	130,073	487,750,973	
	法	計	6,558	7.0	4,889,028	11,948,871	22,163,540,515	4,233,094	8,129,104	15,417,601,759	178,254	456,206	1,057,686,699	655,934	3,819,767	6,745,938,756
	医療法人	5,784	6.2	3,871,174	9,685,600	16,765,217,319	3,339,985	6,400,061	11,182,107,263	142,374	371,461	795,973,827	531,189	3,285,539	5,583,110,056	
	社会福祉人	208	0.2	207,335	512,498	1,095,936,372	181,446	408,847	887,544,577	5,823	14,238	42,868,903	25,890	103,651	208,391,795	
	その他の法人	566	0.6	810,519	1,750,773	4,302,386,825	711,663	1,320,196	3,347,949,920	30,057	70,507	218,843,969	98,855	430,577	954,436,905	
	個人	249	0.3	111,257	269,448	356,039,214	97,648	170,686	213,327,130	3,872	9,453	13,117,944	13,609	98,763	142,712,084	
療所	合計	85,045	90.9	32,114,068	47,676,599	29,312,640,510	30,700,733	44,390,160	26,558,401,562	824,053	1,376,704	988,920,379	1,413,335	3,286,440	2,754,238,947	
	計	1,784	1.9	282,454	350,308	292,386,335	271,305	330,506	275,885,931	6,247	8,441	7,704,080	11,149	19,802	16,500,404	
	公立	1,651	1.8	268,907	332,621	277,630,671	258,039	313,384	261,467,323	5,795	7,814	6,957,932	10,868	19,237	16,163,348	
	その他の公的	133	0.1	13,547	17,687	14,755,664	13,267	17,122	14,418,608	452	626	746,147	280	565	337,056	
	法	計	42,353	45.3	18,708,836	28,593,236	18,665,806,691	17,814,221	26,380,592	16,648,336,656	496,227	857,229	647,973,248	894,615	2,212,643	2,017,470,035
	医療法人	40,361	43.1	18,238,753	27,948,631	18,089,794,262	17,387,115	25,830,730	16,159,971,718	483,620	839,253	628,612,742	851,638	2,117,901	1,929,822,544	
	社会福祉人	722	0.8	55,889	105,072	83,809,330	46,216	72,221	65,778,448	1,210	2,393	2,846,048	9,673	32,851	18,030,882	
	その他の法人	1,270	1.4	414,193	539,532	492,203,100	380,890	477,642	422,586,490	11,397	15,582	16,514,458	33,304	61,891	69,616,610	
	個人	40,907	43.7	13,122,779	18,733,056	10,354,447,484	12,615,207	17,679,061	9,634,178,975	321,580	511,035	333,243,052	507,571	1,053,995	720,268,509	

注:「医療機関数」は、各月の請求のあった医療機関数の年度計を12か月で除したものである。

第1表(2) 診療報酬算定件数・日数及び点数の状況(医科一入院)

医療機関別	計			医 療 保 険						そ の 他			
				計			高 齢 者 (再 掲)						
	件 数	日 数	点 数	件 数	日 数	点 数	件 数	日 数	点 数	件 数	日 数	点 数	
総 計	745,578	8,719,872	35,776,301,300	580,785	5,448,656	27,753,066,425	29,283	365,971	1,733,441,694	164,793	3,271,216	8,023,234,875	
病 院	合 計	680,808	8,352,470	34,868,263,254	519,586	5,137,234	26,936,737,591	28,157	356,538	1,702,362,983	161,223	3,215,237	7,931,525,663
	計	263,014	2,514,618	13,767,863,724	229,789	2,051,160	11,827,394,200	11,131	120,996	682,839,828	33,225	463,458	1,940,469,524
	国 立	0	2	3,441	0	2	3,441	—	—	—	—	—	—
	公 立	43,920	497,717	2,495,997,219	37,606	398,516	2,087,319,881	1,838	21,785	114,642,031	6,314	99,201	408,677,338
	公 立	132,937	1,257,378	6,857,716,911	116,133	1,021,741	5,922,117,883	5,331	57,499	320,293,077	16,804	235,637	935,599,029
	公 的	86,157	759,521	4,414,146,153	76,050	630,901	3,817,952,996	3,963	41,713	247,904,721	10,107	128,620	596,193,157
	計	92,756	926,720	6,561,320,803	84,689	831,639	5,984,740,486	3,884	40,686	285,018,815	8,067	95,081	576,580,317
	大 学	32,720	357,054	2,602,791,296	30,522	330,192	2,431,642,608	1,287	14,443	102,700,281	2,199	26,862	171,148,687
	公 立	8,214	85,631	604,565,293	7,258	74,744	533,937,071	358	3,818	26,877,400	957	10,887	70,628,223
	私 立	51,822	484,035	3,353,964,215	46,910	426,704	3,019,160,808	2,240	22,426	155,441,135	4,912	57,332	334,803,407
	法 人	319,359	4,808,286	14,339,181,312	202,341	2,222,326	9,039,014,321	12,964	191,769	727,383,274	117,019	2,585,960	5,300,166,991
	医 療 法 人	248,278	3,939,831	10,824,319,140	149,005	1,682,123	6,411,036,842	9,989	155,373	548,396,046	99,273	2,257,709	4,413,282,299
	社 会 福 祉 法 人	14,360	206,204	744,521,934	11,248	146,243	586,848,245	477	5,929	29,839,117	3,112	59,962	157,673,690
	そ の 他 の 法 人	56,721	662,251	2,770,340,237	42,088	393,961	2,041,129,235	2,499	30,468	149,148,110	14,634	268,290	729,211,003
	個 人	5,680	102,846	199,897,415	2,767	32,108	85,588,584	178	3,086	7,121,066	2,912	70,738	114,308,831
	診 療 所	合 計	64,770	367,402	908,038,046	61,199	311,423	816,328,834	1,126	9,433	31,078,711	3,571	55,979
計		301	2,411	3,791,089	227	1,345	2,333,726	8	66	109,485	74	1,066	1,457,363
公 立		301	2,411	3,791,089	227	1,345	2,333,726	8	66	109,485	74	1,066	1,457,363
公 的		—	—	—	—	—	—	—	—	—	—	—	—
計		53,284	301,270	754,846,383	50,339	256,158	677,711,367	920	7,862	25,759,998	2,945	45,112	77,135,015
法 人		52,766	297,870	744,791,497	49,886	253,688	669,078,533	905	7,724	25,315,781	2,880	44,182	75,712,965
社 会 福 祉 法 人		30	378	531,697	12	78	194,483	0	9	8,642	18	300	337,215
そ の 他 の 法 人		488	3,023	9,523,188	441	2,392	8,438,352	15	130	435,575	47	630	1,084,836
個 人		11,186	63,721	149,400,574	10,633	53,920	136,283,740	198	1,505	5,209,228	552	9,801	13,116,834

第1表(3) 診療報酬算定件数・日数及び点数の状況(医科一入院外)

医療機関別	計			医 療 保 険						そ の 他			
	計			高 齢 者 (再 掲)									
	件 数	日 数	点 数	件 数	日 数	点 数	件 数	日 数	点 数	件 数	日 数	点 数	
総 計	41,033,425	60,614,428	47,034,068,192	38,759,319	55,612,169	41,965,982,770	1,153,724	1,876,654	1,776,592,505	2,274,106	5,002,259	5,068,085,421	
病 院	合 計	8,984,127	13,305,230	18,629,465,728	8,119,785	11,533,432	16,223,910,042	330,797	509,383	818,750,837	864,342	1,771,798	2,405,555,686
	計	3,156,268	4,437,554	7,245,713,023	2,916,775	4,042,420	6,557,535,533	119,717	178,231	341,159,666	239,493	395,134	688,177,490
	国 立	400	513	233,534	377	480	222,316	8	11	43,068	23	34	11,218
	公 立	414,982	573,952	1,044,579,319	377,505	514,061	940,062,896	16,874	24,183	49,725,596	37,477	59,891	104,516,423
	公 立	1,668,206	2,353,331	3,624,311,379	1,540,715	2,141,744	3,283,359,578	59,889	90,522	164,516,269	127,490	211,587	340,951,802
	公 的	1,072,680	1,509,757	2,576,588,792	998,177	1,386,135	2,333,890,743	42,947	63,517	126,874,734	74,503	123,623	242,698,048
	計	1,152,613	1,560,490	3,403,251,703	1,077,376	1,445,657	3,160,048,525	42,095	60,348	141,290,868	75,238	114,832	243,203,178
	大 国 立	347,364	466,616	1,060,634,293	327,631	437,453	999,990,913	11,963	16,944	40,039,294	19,732	29,162	60,643,380
	公 立	94,634	129,249	297,545,693	85,987	116,321	267,933,461	3,566	5,218	13,048,063	8,647	12,928	29,612,233
	私 立	710,616	964,625	2,045,071,717	663,758	891,884	1,892,124,151	26,567	38,186	88,203,511	46,858	72,742	152,947,566
	計	4,569,669	7,140,585	7,824,359,203	4,030,754	5,906,778	6,378,587,438	165,290	264,437	330,303,425	538,915	1,233,807	1,445,771,765
	法 人	3,622,896	5,745,769	5,940,898,179	3,190,980	4,717,938	4,771,070,421	132,386	216,088	247,577,781	431,916	1,027,830	1,169,827,757
	社会福祉人	192,975	306,294	351,414,437	170,198	262,604	300,696,332	5,346	8,310	13,029,786	22,777	43,690	50,718,105
	その他の法人	753,798	1,088,522	1,532,046,587	669,576	926,235	1,306,820,685	27,558	40,039	69,695,858	84,222	162,287	225,225,902
	個 人	105,577	166,602	156,141,799	94,881	138,578	127,738,546	3,695	6,367	5,996,878	10,697	28,024	28,403,253
診 療 所	合 計	32,049,298	47,309,197	28,404,602,464	30,639,534	44,078,737	25,742,072,729	822,927	1,367,271	957,841,668	1,409,764	3,230,461	2,662,529,735
	計	282,153	347,897	288,595,246	271,078	329,161	273,552,205	6,239	8,375	7,594,595	11,075	18,736	15,043,041
	公 立	268,606	330,210	273,839,582	257,812	312,039	259,133,597	5,787	7,749	6,848,447	10,795	18,171	14,705,985
	公 的	13,547	17,687	14,755,664	13,267	17,122	14,418,608	452	626	746,147	280	565	337,056
	計	18,655,552	28,291,966	17,910,960,308	17,763,882	26,124,434	15,970,625,289	495,306	849,366	622,213,250	891,670	2,167,531	1,940,335,020
	法 人	18,185,988	27,650,762	17,345,002,764	17,337,230	25,577,042	15,490,893,185	482,715	831,530	603,296,961	848,758	2,073,719	1,854,109,579
	社会福祉人	55,859	104,695	83,277,632	46,204	72,143	65,583,965	1,209	2,384	2,837,405	9,655	32,551	17,693,667
	その他の法人	413,705	536,510	482,679,912	380,448	475,249	414,148,138	11,382	15,452	16,078,883	33,257	61,261	68,531,774
	個 人	13,111,593	18,669,335	10,205,046,910	12,604,574	17,625,142	9,497,895,235	321,382	509,530	328,033,824	507,019	1,044,193	707,151,675

第1表(4) 診療報酬算定件数・日数及び点数の状況(歯科)

医療機関別	医 機 関 療 数	割 合	計			医 療 保 険						そ の 他			
			件 数	日 数	点 数	計			高 齢 者 (再 掲)			件 数	日 数	点 数	
						件 数	日 数	点 数	件 数	日 数	点 数				
総 計	69,418	100.0	10,270,484	18,138,259	12,351,681,693	9,956,527	17,423,729	11,769,537,609	223,073	434,912	298,221,201	313,957	714,531	582,144,083	
病 院	合 計	1,719	2.5	352,587	583,913	600,879,259	324,285	527,663	555,913,425	11,559	19,887	15,329,846	28,301	56,251	44,965,834
	計	692	1.0	108,210	181,795	211,231,621	100,323	166,732	198,107,118	3,559	6,292	5,401,296	7,887	15,063	13,124,503
	国 立 療 養 所	6	0.0	17	26	12,395	17	26	12,395	0	0	169	—	—	—
	公 立 国 立 病 院 機 構 等	136	0.2	12,923	22,496	24,258,041	11,517	19,744	21,987,462	462	827	625,087	1,406	2,752	2,270,578
	公 立	382	0.6	62,762	104,548	122,024,176	58,513	96,453	115,079,096	1,883	3,357	2,979,805	4,249	8,095	6,945,080
	そ の 他 の 公 的	168	0.2	32,507	54,726	64,937,010	30,275	50,510	61,028,166	1,213	2,108	1,796,235	2,232	4,216	3,908,844
	計	128	0.2	146,416	229,874	231,819,502	139,674	217,968	221,174,982	4,639	7,545	5,711,142	6,742	11,907	10,644,521
	大 国 立	43	0.1	54,248	86,272	102,173,703	51,364	81,198	97,111,547	1,830	2,949	2,519,010	2,884	5,074	5,062,156
	公 立	11	0.0	4,848	8,727	12,625,063	4,397	7,821	11,619,021	177	345	393,988	451	906	1,006,042
	私 立	74	0.1	87,320	134,875	117,020,736	83,912	128,948	112,444,414	2,633	4,251	2,798,144	3,408	5,927	4,576,322
	計	886	1.3	96,843	170,204	156,225,397	83,375	141,403	135,338,139	3,313	5,965	4,153,670	13,468	28,800	20,887,258
	法 人	690	1.0	71,590	128,714	113,020,866	61,240	106,122	97,077,339	2,540	4,606	3,152,286	10,350	22,592	15,943,527
	社 会 福 祉 法 人	73	0.1	6,782	9,959	9,495,495	5,986	8,488	8,352,521	133	233	147,714	796	1,472	1,142,974
	そ の 他 の 法 人	123	0.2	18,471	31,531	33,709,035	16,149	26,794	29,908,279	640	1,126	853,671	2,322	4,737	3,800,757
	個 人	13	0.0	1,118	2,041	1,602,740	914	1,560	1,293,187	48	85	63,738	204	480	309,553
診 療 所	合 計	67,699	97.5	9,917,897	17,554,346	11,750,802,433	9,632,241	16,896,066	11,213,624,184	211,514	415,025	282,891,354	285,656	658,280	537,178,249
	計	435	0.6	18,310	29,659	20,105,769	17,635	28,414	19,079,895	504	943	665,179	674	1,245	1,025,873
	公 立	409	0.6	17,258	27,884	19,031,486	16,617	26,706	18,057,481	455	864	615,925	640	1,177	974,005
	そ の 他 の 公 的	26	0.0	1,052	1,775	1,074,283	1,018	1,708	1,022,415	49	79	49,254	34	67	51,868
	計	13,791	19.9	3,496,805	5,999,719	4,171,093,353	3,388,375	5,757,770	3,967,591,089	60,519	112,871	80,925,965	108,430	241,949	203,502,264
	法 人	13,359	19.2	3,424,050	5,886,131	4,087,547,300	3,320,980	5,653,955	3,892,676,304	58,983	110,242	79,025,763	103,070	232,176	194,870,996
	社 会 福 祉 法 人	57	0.1	2,015	3,303	2,384,318	1,611	2,523	1,842,921	25	56	42,610	404	780	541,397
	そ の 他 の 法 人	375	0.5	70,739	110,285	81,161,735	65,783	101,292	73,071,864	1,511	2,573	1,857,593	4,956	8,993	8,089,871
	個 人	53,473	77.0	6,402,783	11,524,968	7,559,603,311	6,226,231	11,109,882	7,226,953,199	150,491	301,211	201,300,211	176,552	415,086	332,650,112

注：「医療機関数」は、各月の請求のあった医療機関数の年度計を12か月で除したものである。

第1表(5) 診療報酬算定件数・日数及び食事・生活療養費基準額の状況(食事・生活療養費計)

医療機関別	計			医療保険						その他			
	計			高年齢者(再掲)									
	件数	回数	基準額	件数	回数	基準額	件数	回数	基準額	件数	回数	基準額	
総計	670,173	21,076,665	14,009,155,421	515,217	12,379,687	8,166,720,372	27,968	909,126	616,372,185	154,956	8,696,979	5,842,435,049	
病院	合計	629,815	20,406,090	13,635,579,130	477,895	11,846,511	7,874,902,084	27,053	886,546	602,932,958	151,919	8,559,579	5,760,677,045
	計	240,867	5,616,750	3,758,024,431	210,649	4,519,016	3,015,157,029	10,698	288,700	196,214,529	30,218	1,097,734	742,867,403
	国立療養所	0	5	2,404	0	5	2,404	—	—	—	—	—	—
	国立病院機構等	40,059	1,130,615	751,224,003	34,643	917,319	607,603,721	1,770	53,022	35,797,012	5,416	213,296	143,620,282
	公立	121,413	2,790,772	1,866,558,809	106,035	2,221,696	1,481,778,489	5,108	136,298	92,602,116	15,378	569,077	384,780,320
	その他の公的	79,395	1,695,358	1,140,239,216	69,971	1,379,996	925,772,415	3,821	99,379	67,815,402	9,424	315,362	214,466,801
	計	89,004	2,120,808	1,414,345,142	81,377	1,888,982	1,257,702,206	3,780	96,419	65,192,461	7,627	231,826	156,642,936
	国立	31,873	834,147	557,776,311	29,756	767,749	512,818,155	1,270	35,006	23,730,258	2,117	66,398	44,958,156
	公立	7,805	194,137	129,400,800	6,897	167,653	111,547,120	347	8,954	6,044,335	908	26,483	17,853,680
	私立	49,326	1,092,524	727,168,031	44,724	953,579	633,336,931	2,163	52,459	35,417,868	4,603	138,945	93,831,100
	計	294,742	12,399,960	8,283,442,475	183,402	5,359,360	3,550,660,252	12,407	493,351	336,058,794	111,340	7,040,600	4,732,782,223
	医療法人	229,139	10,271,802	6,860,160,090	134,630	4,108,560	2,719,567,765	9,564	403,785	274,849,207	94,509	6,163,242	4,140,592,325
	社会福祉人	13,024	499,695	328,076,496	10,109	343,342	223,484,429	453	14,335	9,828,809	2,915	156,353	104,592,067
	その他の法人	52,580	1,628,463	1,095,205,888	38,663	907,459	607,608,057	2,390	75,231	51,380,778	13,916	721,004	487,597,831
	個人	5,202	268,573	179,767,082	2,467	79,153	51,382,598	168	8,076	5,467,173	2,735	189,420	128,384,484
	診療所	合計	40,358	670,575	373,576,291	37,321	533,175	291,818,288	915	22,580	13,439,227	3,037	137,400
計		174	5,190	2,933,320	111	2,712	1,502,723	7	158	99,060	63	2,478	1,430,598
公立		174	5,190	2,933,320	111	2,712	1,502,723	7	158	99,060	63	2,478	1,430,598
その他の公的		—	—	—	—	—	—	—	—	—	—	—	—
計		33,500	549,736	308,256,626	31,003	440,232	242,218,352	764	18,930	11,343,498	2,497	109,504	66,038,275
医療法人		33,162	542,799	304,040,145	30,724	435,683	239,454,510	751	18,601	11,130,281	2,438	107,116	64,585,635
社会福祉人		23	894	530,036	8	131	76,776	0	25	13,432	15	763	453,260
その他の法人		316	6,044	3,686,446	272	4,419	2,687,065	13	304	199,785	44	1,625	999,380
個人		6,684	115,648	62,386,345	6,208	90,231	48,097,213	143	3,492	1,996,669	477	25,418	14,289,131

第2表(1) 診療報酬算定件数・日数及び点数の状況(諸率) (医科計)

医療機関別		計			医療保険						その他		
					計			高齢者(再掲)					
		1件当たり点数	1件当たり日数	1日当たり点数	1件当たり点数	1件当たり日数	1日当たり点数	1件当たり点数	1件当たり日数	1日当たり点数	1件当たり点数	1件当たり日数	1日当たり点数
総計		1,982.1	1.66	1,194.4	1,772.2	1.55	1,141.8	2,967.0	1.90	1,565.1	5,367.7	3.39	1,582.3
病院	合計	5,535.2	2.24	2,470.1	4,995.8	1.93	2,589.0	7,023.5	2.41	2,911.5	10,079.4	4.86	2,072.8
	計	6,145.6	2.03	3,022.6	5,842.9	1.94	3,017.1	7,825.8	2.29	3,422.1	9,638.7	3.15	3,061.6
	国公立	592.1	1.29	460.1	597.6	1.27	468.9	5,742.4	1.41	4,069.4	498.6	1.49	334.0
	国立病院 機構等	7,715.3	2.34	3,303.8	7,292.9	2.20	3,317.4	8,784.2	2.46	3,575.8	11,719.2	3.63	3,225.8
	公立	5,819.7	2.00	2,903.0	5,556.0	1.91	2,909.9	7,433.5	2.27	3,275.3	8,846.9	3.10	2,854.4
	その他の 公的	6,032.5	1.96	3,080.6	5,726.8	1.88	3,049.9	7,989.4	2.24	3,561.6	9,914.8	2.98	3,325.7
	計	8,001.3	2.00	4,006.3	7,869.4	1.96	4,015.6	9,271.8	2.20	4,219.5	9,840.8	2.52	3,905.3
	大	9,638.5	2.17	4,447.7	9,581.5	2.14	4,470.3	10,773.5	2.37	4,547.7	10,569.3	2.55	4,137.3
	学	8,771.3	2.09	4,198.2	8,599.7	2.05	4,196.9	10,177.3	2.30	4,418.8	10,437.5	2.48	4,209.1
	公立	7,081.3	1.90	3,726.9	6,910.8	1.86	3,724.7	8,457.8	2.10	4,019.8	9,421.6	2.51	3,749.8
	法	4,533.3	2.44	1,854.9	3,642.2	1.92	1,896.6	5,933.6	2.56	2,318.4	10,284.5	5.82	1,766.1
	医療法人	4,330.8	2.50	1,730.9	3,348.0	1.92	1,747.2	5,590.7	2.61	2,142.8	10,510.6	6.19	1,699.3
	社会福祉 法人	5,285.8	2.47	2,138.4	4,891.5	2.25	2,170.8	7,361.8	2.45	3,010.8	8,049.3	4.00	2,010.5
	その他の 法人	5,308.2	2.16	2,457.4	4,704.4	1.86	2,535.9	7,281.1	2.35	3,103.9	9,654.9	4.36	2,216.6
個人	3,200.2	2.42	1,321.4	2,184.7	1.75	1,249.8	3,387.5	2.44	1,387.7	10,486.5	7.26	1,445.0	
診療所	合計	912.8	1.48	614.8	865.1	1.45	598.3	1,200.1	1.67	718.3	1,948.8	2.33	838.1
	計	1,035.2	1.24	834.7	1,016.9	1.22	834.7	1,233.2	1.35	912.7	1,480.0	1.78	833.3
	国公立	1,032.4	1.24	834.7	1,013.3	1.21	834.3	1,200.6	1.35	890.4	1,487.2	1.77	840.2
	その他の 公的	1,089.2	1.31	834.3	1,086.8	1.29	842.1	1,651.1	1.39	1,191.5	1,202.3	2.02	596.5
	計	997.7	1.53	652.8	934.6	1.48	631.1	1,305.8	1.73	755.9	2,255.1	2.47	911.8
	医療法人	991.8	1.53	647.3	929.4	1.49	625.6	1,299.8	1.74	749.0	2,266.0	2.49	911.2
	社会福祉 法人	1,499.6	1.88	797.6	1,423.3	1.56	910.8	2,352.6	1.98	1,189.3	1,864.1	3.40	548.9
	その他の 法人	1,188.3	1.30	912.3	1,109.5	1.25	884.7	1,449.0	1.37	1,059.8	2,090.4	1.86	1,124.8
	個人	789.0	1.43	552.7	763.7	1.40	544.9	1,036.3	1.59	652.1	1,419.0	2.08	683.4

第2表(2) 診療報酬算定件数・日数及び点数の状況(諸率) (医科-入院)

医療機関別	計			医 療 保 険						そ の 他				
				計			高 齢 者 (再 掲)							
	1件当たり点数	1件当たり日数	1日当たり点数	1件当たり点数	1件当たり日数	1日当たり点数	1件当たり点数	1件当たり日数	1日当たり点数	1件当たり点数	1件当たり日数	1日当たり点数		
総 計	点 47,984.6	日 11.70	点 4,102.8	点 47,785.4	日 9.38	点 5,093.6	点 59,195.8	日 12.50	点 4,736.6	点 48,686.7	日 19.85	点 2,452.7		
病 院	合 計	51,216.0	12.27	4,174.6	51,842.7	9.89	5,243.4	60,459.3	12.66	4,774.7	49,196.1	19.94	2,466.9	
	計	52,346.6	9.56	5,475.1	51,470.7	8.93	5,766.2	61,344.9	10.87	5,643.5	58,404.0	13.95	4,186.9	
	国 立	10,322.3	5.50	1,876.8	10,322.3	5.50	1,876.8	—	—	—	—	—	—	
	公 立	56,831.1	11.33	5,014.9	55,505.1	10.60	5,237.7	62,387.4	11.86	5,262.5	64,729.0	15.71	4,119.7	
	公 立	51,586.4	9.46	5,454.0	50,994.4	8.80	5,796.1	60,086.9	10.79	5,570.4	55,677.7	14.02	3,970.5	
	公 的	51,233.7	8.82	5,811.8	50,203.4	8.30	6,051.6	62,553.5	10.53	5,943.2	58,985.7	12.73	4,635.3	
	計	70,737.6	9.99	7,080.2	70,667.1	9.82	7,196.3	73,376.5	10.47	7,005.3	71,477.6	11.79	6,064.1	
	大 学	79,547.4	10.91	7,289.6	79,669.8	10.82	7,364.3	79,824.0	11.23	7,110.9	77,847.9	12.22	6,371.4	
	公 立	73,598.8	10.42	7,060.1	73,567.9	10.30	7,143.6	75,181.5	10.68	7,040.4	73,833.8	11.38	6,487.2	
	私 立	64,721.5	9.34	6,929.2	64,360.7	9.10	7,075.5	69,385.6	10.01	6,931.4	68,167.2	11.67	5,839.8	
	法 人	計	44,899.8	15.06	2,982.2	44,672.3	10.98	4,067.4	56,107.9	14.79	3,793.0	45,293.3	22.10	2,049.6
	法 人	医療法人	43,597.6	15.87	2,747.4	43,025.6	11.29	3,811.3	54,902.7	15.56	3,529.6	44,456.0	22.74	1,954.8
	法 人	社会福祉法人	51,846.6	14.36	3,610.6	52,174.0	13.00	4,012.8	62,555.8	12.43	5,033.2	50,663.6	19.27	2,629.6
	法 人	その他の法人	48,841.5	11.68	4,183.2	48,497.2	9.36	5,181.0	59,695.1	12.19	4,895.2	49,831.6	18.33	2,718.0
	個 人	35,195.3	18.11	1,943.7	30,929.1	11.60	2,665.6	40,081.0	17.37	2,307.3	39,248.8	24.29	1,615.9	
	診 療 所	合 計	14,019.4	5.67	2,471.5	13,338.8	5.09	2,621.3	27,601.0	8.38	3,294.8	25,684.1	15.68	1,638.3
計		12,605.4	8.02	1,572.3	10,277.0	5.92	1,735.0	13,544.5	8.13	1,665.2	19,783.2	14.47	1,366.9	
公 立		12,605.4	8.02	1,572.3	10,277.0	5.92	1,735.0	13,544.5	8.13	1,665.2	19,783.2	14.47	1,366.9	
公 的		—	—	—	—	—	—	—	—	—	—	—	—	
計		14,166.5	5.65	2,505.5	13,463.0	5.09	2,645.7	27,989.9	8.54	3,276.4	26,192.6	15.32	1,709.9	
法 人		医療法人	14,115.1	5.65	2,500.4	13,412.3	5.09	2,637.4	27,973.2	8.53	3,277.7	26,290.0	15.34	1,713.7
法 人		社会福祉法人	17,772.6	12.62	1,408.2	16,206.9	6.46	2,509.5	20,741.8	21.00	987.7	18,821.3	16.75	1,123.7
法 人		その他の法人	19,498.1	6.19	3,150.7	19,120.1	5.42	3,527.1	29,200.6	8.70	3,354.9	23,040.8	13.38	1,721.5
個 人		13,356.6	5.70	2,344.6	12,816.6	5.07	2,527.5	26,364.7	7.62	3,461.9	23,758.8	17.75	1,338.3	

第2表(3) 診療報酬算定件数・日数及び点数の状況(諸率) (医科-入院外)

医療機関別	計			医療保険						その他			
				計			高齢者(再掲)						
	1件当たり点数	1件当たり日数	1日当たり点数	1件当たり点数	1件当たり日数	1日当たり点数	1件当たり点数	1件当たり日数	1日当たり点数	1件当たり点数	1件当たり日数	1日当たり点数	
総計	点 1,146.2	日 1.48	点 776.0	点 1,082.7	日 1.43	点 754.6	点 1,539.9	日 1.63	点 946.7	点 2,228.6	日 2.20	点 1,013.2	
病院	合計	2,073.6	1.48	1,400.2	1,998.1	1.42	1,406.7	2,475.1	1.54	1,607.3	2,783.1	2.05	1,357.7
	計	2,295.7	1.41	1,632.8	2,248.2	1.39	1,622.2	2,849.7	1.49	1,914.1	2,873.5	1.65	1,741.6
	国立療養所	584.0	1.28	455.0	589.0	1.27	463.5	5,742.4	1.41	4,069.4	498.6	1.49	334.0
	国立病院機構等	2,517.2	1.38	1,820.0	2,490.2	1.36	1,828.7	2,946.9	1.43	2,056.3	2,788.8	1.60	1,745.1
	公立	2,172.6	1.41	1,540.1	2,131.1	1.39	1,533.0	2,747.0	1.51	1,817.4	2,674.3	1.66	1,611.4
	その他の公的	2,402.0	1.41	1,706.6	2,338.2	1.39	1,683.7	2,954.2	1.48	1,997.5	3,257.6	1.66	1,963.2
	計	2,952.6	1.35	2,180.9	2,933.1	1.34	2,185.9	3,356.5	1.43	2,341.3	3,232.5	1.53	2,117.9
	国立	3,053.4	1.34	2,273.0	3,052.2	1.34	2,285.9	3,347.1	1.42	2,363.0	3,073.3	1.48	2,079.5
	公立	3,144.2	1.37	2,302.1	3,116.0	1.35	2,303.4	3,659.5	1.46	2,500.7	3,424.4	1.50	2,290.5
	私立	2,877.9	1.36	2,120.1	2,850.6	1.34	2,121.5	3,320.1	1.44	2,309.8	3,264.1	1.55	2,102.6
	計	1,712.2	1.56	1,095.8	1,582.5	1.47	1,079.9	1,998.3	1.60	1,249.1	2,682.7	2.29	1,171.8
	医療法人	1,639.8	1.59	1,034.0	1,495.2	1.48	1,011.3	1,870.1	1.63	1,145.7	2,708.5	2.38	1,138.2
	社会福祉法人	1,821.0	1.59	1,147.3	1,766.7	1.54	1,145.1	2,437.2	1.55	1,568.0	2,226.7	1.92	1,160.9
	その他の法人	2,032.4	1.44	1,407.5	1,951.7	1.38	1,410.9	2,529.1	1.45	1,740.7	2,674.2	1.93	1,387.8
	個人	1,478.9	1.58	937.2	1,346.3	1.46	921.8	1,623.1	1.72	941.9	2,655.3	2.62	1,013.5
診療所	合計	886.3	1.48	600.4	840.2	1.44	584.0	1,163.9	1.66	700.5	1,888.6	2.29	824.2
	計	1,022.8	1.23	829.5	1,009.1	1.21	831.1	1,217.2	1.34	906.8	1,358.3	1.69	802.9
	公立	1,019.5	1.23	829.3	1,005.1	1.21	830.5	1,183.4	1.34	883.8	1,362.3	1.68	809.3
	その他の公的	1,089.2	1.31	834.3	1,086.8	1.29	842.1	1,651.1	1.39	1,191.5	1,202.3	2.02	596.5
	計	960.1	1.52	633.1	899.1	1.47	611.3	1,256.2	1.71	732.6	2,176.1	2.43	895.2
	医療法人	953.8	1.52	627.3	893.5	1.48	605.7	1,249.8	1.72	725.5	2,184.5	2.44	894.1
	社会福祉法人	1,490.8	1.87	795.4	1,419.4	1.56	909.1	2,346.3	1.97	1,190.1	1,832.6	3.37	543.6
	その他の法人	1,166.7	1.30	899.7	1,088.6	1.25	871.4	1,412.6	1.36	1,040.5	2,060.7	1.84	1,118.7
	個人	778.3	1.42	546.6	753.5	1.40	538.9	1,020.7	1.59	643.8	1,394.7	2.06	677.2

第2表(4) 診療報酬算定件数・日数及び点数の状況(諸率)(歯科)

医療機関別	計			医療保険						その他				
				計			高齢者(再掲)							
	1件当たり点数	1件当たり日数	1日当たり点数	1件当たり点数	1件当たり日数	1日当たり点数	1件当たり点数	1件当たり日数	1日当たり点数	1件当たり点数	1件当たり日数	1日当たり点数		
総計	点 1,202.6	日 1.77	点 681.0	点 1,182.1	日 1.75	点 675.5	点 1,336.9	日 1.95	点 685.7	点 1,854.2	日 2.28	点 814.7		
病院	合計	1,704.2	1.66	1,029.1	1,714.3	1.63	1,053.5	1,326.3	1.72	770.8	1,588.8	1.99	799.4	
	計	1,952.1	1.68	1,161.9	1,974.7	1.66	1,188.2	1,517.9	1.77	858.4	1,664.1	1.91	871.3	
	国療養所	722.0	1.50	482.9	722.0	1.50	482.9	674.3	1.33	505.8	—	—	—	
	国立病院 機構等	1,877.1	1.74	1,078.3	1,909.1	1.71	1,113.6	1,353.7	1.79	755.9	1,615.2	1.96	825.1	
	公立	1,944.2	1.67	1,167.2	1,966.7	1.65	1,193.1	1,582.2	1.78	887.7	1,634.6	1.91	858.0	
	その他の 公的	1,997.6	1.68	1,186.6	2,015.8	1.67	1,208.3	1,480.6	1.74	852.0	1,751.0	1.89	927.1	
	計	1,583.3	1.57	1,008.5	1,583.5	1.56	1,014.7	1,231.1	1.63	756.9	1,578.8	1.77	894.0	
	国立	1,883.4	1.59	1,184.3	1,890.6	1.58	1,196.0	1,376.9	1.61	854.1	1,755.1	1.76	997.8	
	公立	2,604.2	1.80	1,446.7	2,642.2	1.78	1,485.6	2,224.9	1.95	1,141.4	2,233.2	2.01	1,110.2	
	私立	1,340.1	1.54	867.6	1,340.0	1.54	872.0	1,062.9	1.61	658.3	1,343.0	1.74	772.1	
	計	1,613.2	1.76	917.9	1,623.2	1.70	957.1	1,253.7	1.80	696.4	1,550.9	2.14	725.2	
	法	1,578.7	1.80	878.1	1,585.2	1.73	914.8	1,241.1	1.81	684.4	1,540.4	2.18	705.7	
	人	1,400.0	1.47	953.4	1,395.3	1.42	984.1	1,110.6	1.75	634.9	1,435.3	1.85	776.7	
	社会福祉 その他の 法人	1,825.0	1.71	1,069.1	1,852.0	1.66	1,116.2	1,333.3	1.76	758.0	1,637.0	2.04	802.4	
	個人	1,433.6	1.83	785.4	1,415.0	1.71	828.8	1,332.5	1.78	749.9	1,516.8	2.35	644.3	
	診療所	合計	1,184.8	1.77	669.4	1,164.2	1.75	663.7	1,337.5	1.96	681.6	1,880.5	2.30	816.0
		計	1,098.1	1.62	677.9	1,081.9	1.61	671.5	1,320.7	1.87	705.4	1,521.1	1.85	824.2
国公立		1,102.8	1.62	682.5	1,086.7	1.61	676.2	1,354.4	1.90	712.7	1,521.5	1.84	827.3	
その他の 公的		1,021.2	1.69	605.1	1,004.6	1.68	598.6	1,006.9	1.61	625.4	1,514.4	1.97	769.4	
計		1,192.8	1.72	695.2	1,170.9	1.70	689.1	1,337.2	1.87	717.0	1,876.8	2.23	841.1	
法		1,193.8	1.72	694.4	1,172.1	1.70	688.5	1,339.8	1.87	716.8	1,890.7	2.25	839.3	
人		1,183.0	1.64	721.8	1,143.7	1.57	730.4	1,687.5	2.20	766.6	1,339.8	1.93	693.9	
社会福祉 その他の 法人		1,147.3	1.56	735.9	1,110.8	1.54	721.4	1,229.0	1.70	722.0	1,632.3	1.81	899.6	
個人		1,180.7	1.80	655.9	1,160.7	1.78	650.5	1,337.6	2.00	668.3	1,884.2	2.35	801.4	

第2表(5) 診療報酬算定件数・日数及び食事・生活療養費基準額の状況(諸率)(食事・生活療養費計)

医療機関別	計			医 療 保 険						そ の 他			
	計			計			高 齢 者 (再 掲)			計			
	1件当たり 基準額	1件当たり 回数	1回当たり 基準額	1件当たり 基準額	1件当たり 回数	1回当たり 基準額	1件当たり 基準額	1件当たり 回数	1回当たり 基準額	1件当たり 基準額	1件当たり 回数	1回当たり 基準額	
総 計	円	回	円	円	回	円	円	回	円	円	回	円	
総 計	20,904	31.4	665	15,851	24.0	660	22,039	32.5	678	37,704	56.1	672	
病 院	合 計	21,650	32.4	668	16,478	24.8	665	22,287	32.8	680	37,919	56.3	673
	計	15,602	23.3	669	14,314	21.5	667	18,341	27.0	680	24,584	36.3	677
	国 立	7,211	14.3	506	7,211	14.3	506	—	—	—	—	—	—
	公 立	18,753	28.2	664	17,539	26.5	662	20,228	30.0	675	26,520	39.4	673
	公 立	15,374	23.0	669	13,974	21.0	667	18,130	26.7	679	25,021	37.0	676
	公 的	14,362	21.4	673	13,231	19.7	671	17,748	26.0	682	22,758	33.5	680
	計	15,891	23.8	667	15,455	23.2	666	17,248	25.5	676	20,539	30.4	676
	大 国 立	17,500	26.2	669	17,234	25.8	668	18,691	27.6	678	21,241	31.4	677
	公 立	16,580	24.9	667	16,173	24.3	665	17,431	25.8	675	19,673	29.2	674
	私 立	14,742	22.1	666	14,161	21.3	664	16,371	24.2	675	20,386	30.2	675
	計	28,104	42.1	668	19,360	29.2	663	27,087	39.8	681	42,507	63.2	672
	法 人	29,939	44.8	668	20,200	30.5	662	28,737	42.2	681	43,812	65.2	672
	社 会 福 祉 法 人	25,190	38.4	657	22,108	34.0	651	21,717	31.7	686	35,877	53.6	669
	そ の 他 の 法 人	20,830	31.0	673	15,715	23.5	670	21,500	31.5	683	35,038	51.8	676
	個 人	34,559	51.6	669	20,827	32.1	649	32,494	48.0	677	46,947	69.3	678
	診 療 所	合 計	9,257	16.6	557	7,819	14.3	547	14,690	24.7	595	26,923	45.2
計		16,866	29.8	565	13,569	24.5	554	13,822	22.1	626	22,648	39.2	577
公 立		16,866	29.8	565	13,569	24.5	554	13,822	22.1	626	22,648	39.2	577
公 的		—	—	—	—	—	—	—	—	—	—	—	—
計		9,202	16.4	561	7,813	14.2	550	14,843	24.8	599	26,447	43.9	603
法 人		9,168	16.4	560	7,794	14.2	550	14,829	24.8	598	26,488	43.9	603
社 会 福 祉 法 人		23,470	39.6	593	10,014	17.0	588	32,238	60.2	536	30,386	51.2	594
そ の 他 の 法 人		11,684	19.2	610	9,888	16.3	608	15,078	23.0	656	22,843	37.1	615
個 人		9,333	17.3	539	7,748	14.5	533	13,922	24.3	572	29,982	53.3	562

第3表(1) 診療報酬確定額の金額階級別の状況(医科医療機関数)

(病院)

金額階級別	合計		公立								大学病院						法人						個人		
			国立療養所		国立病院機構等		公立		その他の公的		国立		公立		私立		医療法人		社会福祉法人		その他の法人				
	医数	割合	医数	割合	医数	割合	医数	割合	医数	割合	医数	割合	医数	割合	医数	割合	医数	割合	医数	割合	医数	割合	医数	割合	医数
合計	8,758	100.0	13	100.0	210	100.0	976	100.0	393	100.0	46	100.0	13	100.0	110	100.0	5,908	100.0	213	100.0	596	100.0	280	100.0	
～1億円未満	2,578	29.4	13	100.0	3	1.4	282	28.9	30	7.6	1	2.2	1	7.7	16	14.5	1,907	32.3	43	20.2	104	17.4	178	63.6	
再掲 分	～1,000	355	4.1	13	100.0	1	0.5	58	5.9	6	1.5	1	2.2	1	7.7	6	5.5	204	3.5	6	2.8	21	3.5	38	13.6
	1,000～2,000	216	2.5	—	—	1	0.5	20	2.0	3	0.8	—	—	—	—	2	1.8	170	2.9	2	0.9	3	0.5	15	5.4
	2,000～3,000	248	2.8	—	—	—	—	35	3.6	1	0.3	—	—	—	—	5	4.5	176	3.0	2	0.9	9	1.5	20	7.1
	3,000～4,000	304	3.5	—	—	—	—	38	3.9	5	1.3	—	—	—	—	—	232	3.9	2	0.9	9	1.5	18	6.4	
	4,000～5,000	286	3.3	—	—	—	—	35	3.6	1	0.3	—	—	—	—	2	1.8	207	3.5	7	3.3	10	1.7	24	8.6
	5,000～6,000	277	3.2	—	—	—	—	23	2.4	5	1.3	—	—	—	—	—	222	3.8	2	0.9	11	1.8	14	5.0	
	6,000～7,000	213	2.4	—	—	—	—	17	1.7	1	0.3	—	—	—	—	—	163	2.8	4	1.9	13	2.2	15	5.4	
	7,000～8,000	234	2.7	—	—	—	—	22	2.3	4	1.0	—	—	—	—	—	185	3.1	3	1.4	8	1.3	12	4.3	
	8,000～9,000	214	2.4	—	—	—	—	20	2.0	3	0.8	—	—	—	—	—	164	2.8	8	3.8	8	1.3	11	3.9	
	9,000～1億円	231	2.6	—	—	1	0.5	14	1.4	1	0.3	—	—	—	—	1	0.9	184	3.1	7	3.3	12	2.0	11	3.9
1億円～2億円	1,703	19.4	—	—	4	1.9	118	12.1	23	5.9	—	—	—	—	5	4.5	1,360	23.0	49	23.0	91	15.3	53	18.9	
2億円～3億円	1,054	12.0	—	—	6	2.9	72	7.4	18	4.6	1	2.2	1	7.7	1	0.9	832	14.1	27	12.7	76	12.8	20	7.1	
3億円～4億円	729	8.3	—	—	14	6.7	54	5.5	13	3.3	—	—	—	—	1	0.9	552	9.3	23	10.8	63	10.6	9	3.2	
4億円～5億円	452	5.2	—	—	13	6.2	41	4.2	23	5.9	1	2.2	—	—	3	2.7	316	5.3	13	6.1	38	6.4	4	1.4	
5億円～6億円	335	3.8	—	—	8	3.8	32	3.3	16	4.1	—	—	—	—	3	2.7	223	3.8	13	6.1	37	6.2	3	1.1	
6億円～7億円	248	2.8	—	—	15	7.1	22	2.3	23	5.9	—	—	—	—	—	—	152	2.6	9	4.2	21	3.5	6	2.1	
7億円～8億円	182	2.1	—	—	11	5.2	21	2.2	10	2.5	—	—	—	—	—	—	113	1.9	4	1.9	22	3.7	1	0.4	
8億円～9億円	160	1.8	—	—	12	5.7	17	1.7	15	3.8	—	—	—	—	2	1.8	90	1.5	3	1.4	19	3.2	2	0.7	
9億円～10億円	126	1.4	—	—	9	4.3	23	2.4	13	3.3	—	—	—	—	1	0.9	67	1.1	4	1.9	8	1.3	1	0.4	
10億円～20億円	560	6.4	—	—	60	28.6	117	12.0	81	20.6	1	2.2	1	7.7	11	10.0	213	3.6	13	6.1	61	10.2	2	0.7	
20億円～30億円	221	2.5	—	—	20	9.5	62	6.4	53	13.5	—	—	—	—	8	7.3	44	0.7	4	1.9	30	5.0	—	—	
30億円～40億円	114	1.3	—	—	12	5.7	35	3.6	23	5.9	—	—	—	—	8	7.3	23	0.4	3	1.4	9	1.5	1	0.4	
40億円～50億円	82	0.9	—	—	6	2.9	32	3.3	20	5.1	—	—	—	—	9	8.2	7	0.1	2	0.9	6	1.0	—	—	
50億円以上	214	2.4	—	—	17	8.1	48	4.9	32	8.1	42	91.3	10	76.9	42	38.2	9	0.2	3	1.4	11	1.8	—	—	

注:「医数」は、平成28年度において請求のあった医療機関の実数である。(年間を通して1回の請求、12回の請求医療機関ともに1医療機関としてカウントしたこと。)

第3表(2) 診療報酬確定額の金額階級別の状況(医科医療機関数)

(診療所)

金額階級別	合 計		公 的				法 人						個 人		
			国 公 立		そ の 他 の 公 的		医 療 法 人		社 会 福 祉 法 人		そ の 他 の 法 人				
	医 数	割 合	医 数	割 合	医 数	割 合	医 数	割 合	医 数	割 合	医 数	割 合	医 数	割 合	
合 計	89,208	100.0	1,771	100.0	150	100.0	41,668	100.0	758	100.0	1,357	100.0	43,504	100.0	
～1,000万円未満	21,743	24.4	1,216	68.7	119	79.3	5,727	13.7	663	87.5	498	36.7	13,520	31.1	
再 掲 分	～ 100	4,523	5.1	492	27.8	54	36.0	953	2.3	362	47.8	176	13.0	2,486	5.7
	100～ 200	1,979	2.2	136	7.7	18	12.0	376	0.9	139	18.3	78	5.7	1,232	2.8
	200～ 300	1,791	2.0	101	5.7	15	10.0	396	1.0	48	6.3	46	3.4	1,185	2.7
	300～ 400	1,766	2.0	95	5.4	12	8.0	432	1.0	33	4.4	35	2.6	1,159	2.7
	400～ 500	1,860	2.1	102	5.8	7	4.7	489	1.2	19	2.5	34	2.5	1,209	2.8
	500～ 600	1,883	2.1	78	4.4	3	2.0	539	1.3	19	2.5	29	2.1	1,215	2.8
	600～ 700	1,920	2.2	72	4.1	2	1.3	561	1.3	12	1.6	19	1.4	1,254	2.9
	700～ 800	1,967	2.2	51	2.9	2	1.3	607	1.5	10	1.3	23	1.7	1,274	2.9
	800～ 900	1,988	2.2	46	2.6	4	2.7	650	1.6	12	1.6	27	2.0	1,249	2.9
	900～ 1,000	2,066	2.3	43	2.4	2	1.3	724	1.7	9	1.2	31	2.3	1,257	2.9
1,000～ 2,000	20,371	22.8	239	13.5	15	10.0	7,995	19.2	34	4.5	279	20.6	11,809	27.1	
2,000～ 3,000	15,717	17.6	100	5.6	4	2.7	7,538	18.1	19	2.5	159	11.7	7,897	18.2	
3,000～ 4,000	10,374	11.6	54	3.0	4	2.7	5,911	14.2	11	1.5	111	8.2	4,283	9.8	
4,000～ 5,000	6,692	7.5	39	2.2	3	2.0	4,086	9.8	7	0.9	87	6.4	2,470	5.7	
5,000～ 6,000	4,207	4.7	25	1.4	—	—	2,799	6.7	4	0.5	50	3.7	1,329	3.1	
6,000～ 7,000	2,741	3.1	16	0.9	—	—	1,921	4.6	3	0.4	23	1.7	778	1.8	
7,000～ 8,000	1,845	2.1	8	0.5	2	1.3	1,334	3.2	4	0.5	19	1.4	478	1.1	
8,000～ 9,000	1,275	1.4	17	1.0	—	—	937	2.2	2	0.3	21	1.5	298	0.7	
9,000～ 1億円	887	1.0	8	0.5	1	0.7	673	1.6	2	0.3	19	1.4	184	0.4	
1億円～ 2億円	2,640	3.0	38	2.1	2	1.3	2,137	5.1	5	0.7	54	4.0	404	0.9	
2億円～ 3億円	481	0.5	8	0.5	—	—	412	1.0	2	0.3	20	1.5	39	0.1	
3億円～ 4億円	131	0.1	—	—	—	—	113	0.3	—	—	6	0.4	12	0.0	
4億円～ 5億円	49	0.1	1	0.1	—	—	41	0.1	—	—	6	0.4	1	0.0	
5億円以上	55	0.1	2	0.1	—	—	44	0.1	2	0.3	5	0.4	2	0.0	

注：「医数」は、平成28年度において請求のあった医療機関の実数である。(年間を通して1回の請求、12回の請求医療機関ともに1医療機関としてカウントしたこと。)

第3表(3) 診療報酬確定額の金額階級別の状況(歯科医療機関数)

金額階級別	合計		公立								大学病院						法人						個人		
			国立療養所		国立病院機構等		公立		その他の公的		国立		公立		私立		医療法人		社会福祉法人		その他の法人				
	医数	割合	医数	割合	医数	割合	医数	割合	医数	割合	医数	割合	医数	割合	医数	割合	医数	割合	医数	割合	医数	割合	医数	割合	医数
合計	1,788	100.0	7	100.0	140	100.0	397	100.0	171	100.0	43	100.0	11	100.0	75	100.0	720	100.0	74	100.0	136	100.0	14	100.0	
～1,000万円未満	895	50.1	7	100.0	87	62.1	170	42.8	39	22.8	—	—	1	9.1	9	12.0	460	63.9	50	67.6	61	44.9	11	78.6	
再掲 分	～100	218	12.2	7	100.0	42	30.0	42	10.6	4	2.3	—	—	—	—	2	2.7	96	13.3	9	12.2	14	10.3	2	14.3
	100～200	107	6.0	—	—	10	7.1	18	4.5	3	1.8	—	—	—	—	—	54	7.5	8	10.8	13	9.6	1	7.1	
	200～300	99	5.5	—	—	9	6.4	20	5.0	2	1.2	—	—	—	—	1	1.3	50	6.9	10	13.5	5	3.7	2	14.3
	300～400	90	5.0	—	—	5	3.6	17	4.3	5	2.9	—	—	1	9.1	1	1.3	52	7.2	3	4.1	6	4.4	—	—
	400～500	72	4.0	—	—	2	1.4	16	4.0	6	3.5	—	—	—	—	2	2.7	37	5.1	5	6.8	3	2.2	1	7.1
	500～600	83	4.6	—	—	3	2.1	11	2.8	3	1.8	—	—	—	—	—	50	6.9	7	9.5	8	5.9	1	7.1	
	600～700	68	3.8	—	—	8	5.7	13	3.3	2	1.2	—	—	—	—	1	1.3	34	4.7	4	5.4	5	3.7	1	7.1
	700～800	60	3.4	—	—	2	1.4	13	3.3	4	2.3	—	—	—	—	—	—	31	4.3	4	5.4	5	3.7	1	7.1
	800～900	60	3.4	—	—	4	2.9	10	2.5	8	4.7	—	—	—	—	2	2.7	32	4.4	—	—	2	1.5	2	14.3
	900～1,000	38	2.1	—	—	2	1.4	10	2.5	2	1.2	—	—	—	—	—	—	24	3.3	—	—	—	—	—	—
1,000～2,000	274	15.3	—	—	14	10.0	59	14.9	36	21.1	1	2.3	—	—	6	8.0	124	17.2	11	14.9	22	16.2	1	7.1	
2,000～3,000	160	8.9	—	—	11	7.9	39	9.8	16	9.4	—	—	1	9.1	8	10.7	59	8.2	5	6.8	21	15.4	—	—	
3,000～4,000	89	5.0	—	—	7	5.0	23	5.8	24	14.0	—	—	—	—	3	4.0	22	3.1	1	1.4	8	5.9	1	7.1	
4,000～5,000	79	4.4	—	—	7	5.0	23	5.8	17	9.9	—	—	—	—	4	5.3	17	2.4	1	1.4	10	7.4	—	—	
5,000～6,000	55	3.1	—	—	4	2.9	22	5.5	12	7.0	—	—	1	9.1	4	5.3	7	1.0	3	4.1	1	0.7	1	7.1	
6,000～7,000	41	2.3	—	—	3	2.1	15	3.8	6	3.5	—	—	1	9.1	5	6.7	6	0.8	1	1.4	4	2.9	—	—	
7,000～8,000	28	1.6	—	—	4	2.9	10	2.5	5	2.9	—	—	1	9.1	2	2.7	3	0.4	—	—	3	2.2	—	—	
8,000～9,000	35	2.0	—	—	1	0.7	12	3.0	5	2.9	7	16.3	1	9.1	2	2.7	5	0.7	1	1.4	1	0.7	—	—	
9,000～1億円	23	1.3	—	—	—	—	11	2.8	1	0.6	5	11.6	—	—	1	1.3	4	0.6	1	1.4	—	—	—	—	
1億円～2億円	67	3.7	—	—	2	1.4	11	2.8	10	5.8	15	34.9	3	27.3	12	16.0	10	1.4	—	—	4	2.9	—	—	
2億円～3億円	16	0.9	—	—	—	—	—	—	—	—	5	11.6	2	18.2	8	10.7	1	0.1	—	—	—	—	—	—	
3億円～4億円	10	0.6	—	—	—	—	2	0.5	—	—	3	7.0	—	—	2	2.7	2	0.3	—	—	1	0.7	—	—	
4億円～5億円	7	0.4	—	—	—	—	—	—	—	—	3	7.0	—	—	4	5.3	—	—	—	—	—	—	—	—	
5億円以上	9	0.5	—	—	—	—	—	—	—	—	4	9.3	—	—	5	6.7	—	—	—	—	—	—	—	—	

注：「医数」は、平成28年度において請求のあった医療機関の実数である。(年間を通して1回の請求、12回の請求医療機関ともに1医療機関としてカウントしたこと。)

第3表(4) 診療報酬確定額の金額階級別の状況(歯科医療機関数)

(診療所)

金額階級別	合 計		公 的				法 人						個 人		
			国 公 立		そ の 他 の 公 的		医 療 法 人		社 会 福 祉 法 人		そ の 他 の 法 人				
	医 数	割 合	医 数	割 合	医 数	割 合	医 数	割 合	医 数	割 合	医 数	割 合	医 数	割 合	
合 計	70,799	100.0	434	100.0	27	100.0	13,973	100.0	67	100.0	393	100.0	55,905	100.0	
～1,000万円未満	34,104	48.2	393	90.6	25	92.6	3,512	25.1	59	88.1	206	52.4	29,909	53.5	
再 掲 分	～ 100	4,379	6.2	137	31.6	9	33.3	460	3.3	34	50.7	59	15.0	3,680	6.6
	100～ 200	3,342	4.7	71	16.4	3	11.1	254	1.8	6	9.0	43	10.9	2,965	5.3
	200～ 300	3,542	5.0	43	9.9	4	14.8	292	2.1	6	9.0	16	4.1	3,181	5.7
	300～ 400	3,465	4.9	26	6.0	2	7.4	281	2.0	6	9.0	19	4.8	3,131	5.6
	400～ 500	3,473	4.9	38	8.8	2	7.4	348	2.5	2	3.0	17	4.3	3,066	5.5
	500～ 600	3,484	4.9	27	6.2	1	3.7	386	2.8	—	—	16	4.1	3,054	5.5
	600～ 700	3,271	4.6	10	2.3	1	3.7	359	2.6	1	1.5	14	3.6	2,886	5.2
	700～ 800	3,189	4.5	19	4.4	2	7.4	370	2.6	2	3.0	11	2.8	2,785	5.0
	800～ 900	3,039	4.3	12	2.8	—	—	365	2.6	2	3.0	5	1.3	2,655	4.7
	900～ 1,000	2,920	4.1	10	2.3	1	3.7	397	2.8	—	—	6	1.5	2,506	4.5
1,000～ 2,000	19,997	28.2	37	8.5	2	7.4	3,545	25.4	7	10.4	62	15.8	16,344	29.2	
2,000～ 3,000	8,882	12.5	2	0.5	—	—	2,592	18.6	1	1.5	32	8.1	6,255	11.2	
3,000～ 4,000	3,783	5.3	1	0.2	—	—	1,621	11.6	—	—	33	8.4	2,128	3.8	
4,000～ 5,000	1,762	2.5	—	—	—	—	1,008	7.2	—	—	21	5.3	733	1.3	
5,000～ 6,000	919	1.3	—	—	—	—	617	4.4	—	—	19	4.8	283	0.5	
6,000～ 7,000	488	0.7	1	0.2	—	—	362	2.6	—	—	9	2.3	116	0.2	
7,000～ 8,000	309	0.4	—	—	—	—	246	1.8	—	—	2	0.5	61	0.1	
8,000～ 9,000	194	0.3	—	—	—	—	161	1.2	—	—	3	0.8	30	0.1	
9,000～ 1億円	102	0.1	—	—	—	—	81	0.6	—	—	—	—	21	0.0	
1億円～ 2億円	242	0.3	—	—	—	—	216	1.5	—	—	5	1.3	21	0.0	
2億円～ 3億円	15	0.0	—	—	—	—	10	0.1	—	—	1	0.3	4	0.0	
3億円～ 4億円	2	0.0	—	—	—	—	2	0.0	—	—	—	—	—	—	
4億円～ 5億円	—	—	—	—	—	—	—	—	—	—	—	—	—	—	
5億円以上	—	—	—	—	—	—	—	—	—	—	—	—	—	—	

注：「医数」は、平成28年度において請求のあった医療機関の実数である。(年間を通して1回の請求、12回の請求医療機関ともに1医療機関としてカウントしたこと。)

第4表(1) 診療報酬確定額の金額階級別の状況(医科金額)

(病院)

金額階級別	合計		公立								大学病院						法人						個人		
			国立療養所		国立病院機構等		公立		その他の公的		国立		公立		私立		医療法人		社会福祉法人		その他の法人				
	金額	割合	金額	割合	金額	割合	金額	割合	金額	割合	金額	割合	金額	割合	金額	割合	金額	割合	金額	割合	金額	割合	金額	割合	
合計	5,713,243,910	100.0	21,832	100.0	378,892,808	100.0	1,101,273,666	100.0	726,386,804	100.0	392,118,119	100.0	96,387,686	100.0	565,632,151	100.0	1,836,037,287	100.0	119,695,637	100.0	457,996,409	100.0	38,801,510	100.0	
～1億円未満	120,778,095	2.1	21,832	100.0	109,857	0.0	11,176,250	1.0	1,294,286	0.2	1,135	0.0	5,540	0.0	366,204	0.1	93,380,466	5.1	2,399,340	2.0	4,956,730	1.1	7,066,454	18.2	
再掲分	～1,000	1,085,981	0.0	21,832	100.0	54	0.0	109,814	0.0	13,400	0.0	1,135	0.0	5,540	0.0	29,860	0.0	781,881	0.0	14,426	0.0	44,113	0.0	63,926	0.2
	1,000～2,000	3,320,780	0.1	—	—	11,273	0.0	308,965	0.0	57,789	0.0	—	—	—	—	30,498	0.0	2,599,496	0.1	35,341	0.0	49,003	0.0	228,416	0.6
	2,000～3,000	6,155,313	0.1	—	—	—	—	861,664	0.1	21,978	0.0	—	—	—	—	129,739	0.0	4,394,504	0.2	45,636	0.0	206,882	0.0	494,911	1.3
	3,000～4,000	10,625,870	0.2	—	—	—	—	1,320,764	0.1	165,602	0.0	—	—	—	—	—	—	8,129,819	0.4	75,783	0.1	307,474	0.1	626,428	1.6
	4,000～5,000	12,805,998	0.2	—	—	—	—	1,546,352	0.1	40,618	0.0	—	—	—	—	83,902	0.0	9,325,313	0.5	310,312	0.3	446,976	0.1	1,052,525	2.7
	5,000～6,000	15,260,121	0.3	—	—	—	—	1,267,756	0.1	279,383	0.0	—	—	—	—	—	—	12,224,297	0.7	113,565	0.1	607,544	0.1	767,577	2.0
	6,000～7,000	13,879,283	0.2	—	—	—	—	1,090,488	0.1	64,789	0.0	—	—	—	—	—	—	10,664,075	0.6	256,987	0.2	842,621	0.2	960,323	2.5
	7,000～8,000	17,523,155	0.3	—	—	—	—	1,659,582	0.2	295,849	0.0	—	—	—	—	—	—	13,851,600	0.8	218,010	0.2	611,952	0.1	886,162	2.3
	8,000～9,000	18,147,533	0.3	—	—	—	—	1,696,721	0.2	257,058	0.0	—	—	—	—	—	—	13,884,108	0.8	677,785	0.6	690,725	0.2	941,136	2.4
9,000～1億円	21,974,062	0.4	—	—	98,529	0.0	1,314,146	0.1	97,822	0.0	—	—	—	—	92,206	0.0	17,525,374	1.0	651,495	0.5	1,149,439	0.3	1,045,051	2.7	
1億円～2億円	248,747,217	4.4	—	—	492,278	0.1	16,935,514	1.5	3,264,206	0.4	—	—	—	—	761,545	0.1	199,062,722	10.8	7,144,632	6.0	13,646,798	3.0	7,439,522	19.2	
2億円～3億円	260,170,094	4.6	—	—	1,644,316	0.4	18,039,145	1.6	4,516,143	0.6	208,869	0.1	266,171	0.3	204,403	0.0	204,767,062	11.2	6,644,624	5.6	18,882,432	4.1	4,996,930	12.9	
3億円～4億円	252,252,265	4.4	—	—	4,958,653	1.3	18,841,818	1.7	4,387,005	0.6	—	—	—	—	338,102	0.1	190,868,247	10.4	7,941,148	6.6	21,792,208	4.8	3,125,084	8.1	
4億円～5億円	202,451,193	3.5	—	—	5,754,611	1.5	18,258,335	1.7	10,292,181	1.4	445,715	0.1	—	—	1,357,869	0.2	141,776,786	7.7	5,798,573	4.8	17,047,798	3.7	1,719,324	4.4	
5億円～6億円	182,970,784	3.2	—	—	4,428,502	1.2	17,185,074	1.6	8,753,719	1.2	—	—	—	—	1,693,278	0.3	122,033,213	6.6	6,901,631	5.8	20,307,242	4.4	1,668,125	4.3	
6億円～7億円	160,930,018	2.8	—	—	9,835,040	2.6	14,184,606	1.3	14,771,065	2.0	—	—	—	—	—	—	98,800,543	5.4	5,720,280	4.8	13,669,092	3.0	3,949,392	10.2	
7億円～8億円	136,742,041	2.4	—	—	8,286,756	2.2	15,642,488	1.4	7,450,594	1.0	—	—	—	—	—	—	84,844,546	4.6	3,073,468	2.6	16,739,382	3.7	704,806	1.8	
8億円～9億円	135,580,032	2.4	—	—	10,193,409	2.7	14,477,451	1.3	12,520,790	1.7	—	—	—	—	1,611,017	0.3	76,152,091	4.1	2,595,861	2.2	16,296,905	3.6	1,732,507	4.5	
9億円～10億円	119,983,225	2.1	—	—	8,276,526	2.2	21,847,800	2.0	12,528,489	1.7	—	—	—	—	912,947	0.2	64,179,249	3.5	3,757,367	3.1	7,570,106	1.7	910,740	2.3	
10億円～20億円	790,447,315	13.8	—	—	87,858,088	23.2	174,217,495	15.8	116,312,849	16.0	1,788,232	0.5	1,459,187	1.5	14,232,249	2.5	289,070,301	15.7	16,609,308	13.9	86,750,615	18.9	2,148,991	5.5	
20億円～30億円	547,606,881	9.6	—	—	51,194,372	13.5	154,981,660	14.1	133,066,552	18.3	—	—	—	—	20,205,971	3.6	105,491,266	5.7	9,426,088	7.9	73,240,972	16.0	—	—	
30億円～40億円	393,342,501	6.9	—	—	41,457,713	10.9	121,270,947	11.0	81,687,700	11.2	—	—	—	—	28,422,229	5.0	76,391,424	4.2	10,876,399	9.1	29,896,457	6.5	3,339,633	8.6	
40億円～50億円	369,473,346	6.5	—	—	26,846,668	7.1	143,835,237	13.1	91,190,304	12.6	—	—	—	—	41,530,674	7.3	31,289,992	1.7	8,739,190	7.3	26,041,280	5.7	—	—	
50億円以上	1,791,768,901	31.4	—	—	117,556,020	31.0	340,379,846	30.9	224,350,921	30.9	389,674,168	99.4	94,656,788	98.2	453,995,663	80.3	57,929,378	3.2	22,067,728	18.4	91,158,390	19.9	—	—	

第4表(2) 診療報酬確定額の金額階級別の状況(医科金額)

(診療所)

金額階級別	合 計		公 的				法 人						個 人		
			国 公 立		そ の 他 の 公 的		医 療 法 人		社 会 福 祉 法 人		そ の 他 の 法 人				
	金 額	割 合	金 額	割 合	金 額	割 合	金 額	割 合	金 額	割 合	金 額	割 合	金 額	割 合	
合 計	千円 2,758,910,965	% 100.0	千円 26,609,151	% 100.0	千円 1,319,088	% 100.0	千円 1,719,640,315	% 100.0	千円 8,604,157	% 100.0	千円 47,443,983	% 100.0	千円 955,294,271	% 100.0	
～1,000万円未満	97,400,112	3.5	3,449,836	13.0	250,055	19.0	29,121,708	1.7	1,119,229	13.0	1,535,091	3.2	61,924,193	6.5	
再 掲 分	～ 100	1,330,069	0.0	137,276	0.5	15,899	1.2	273,411	0.0	163,229	1.9	53,848	0.1	686,407	0.1
	100 ～ 200	2,955,531	0.1	201,657	0.8	26,687	2.0	558,837	0.0	197,517	2.3	111,328	0.2	1,859,505	0.2
	200 ～ 300	4,482,747	0.2	250,768	0.9	39,027	3.0	994,313	0.1	120,946	1.4	113,178	0.2	2,964,514	0.3
	300 ～ 400	6,148,208	0.2	330,409	1.2	41,403	3.1	1,509,177	0.1	112,063	1.3	123,273	0.3	4,031,883	0.4
	400 ～ 500	8,353,483	0.3	455,485	1.7	30,860	2.3	2,196,979	0.1	83,881	1.0	153,521	0.3	5,432,757	0.6
	500 ～ 600	10,362,560	0.4	422,435	1.6	15,153	1.1	2,974,896	0.2	103,341	1.2	160,260	0.3	6,686,475	0.7
	600 ～ 700	12,498,909	0.5	464,377	1.7	13,393	1.0	3,650,443	0.2	77,012	0.9	124,022	0.3	8,169,662	0.9
	700 ～ 800	14,751,851	0.5	386,210	1.5	15,233	1.2	4,551,188	0.3	74,602	0.9	173,427	0.4	9,551,191	1.0
	800 ～ 900	16,890,062	0.6	391,096	1.5	34,077	2.6	5,526,693	0.3	101,243	1.2	228,144	0.5	10,608,809	1.1
	900 ～ 1,000	19,626,692	0.7	410,123	1.5	18,323	1.4	6,885,770	0.4	85,395	1.0	294,088	0.6	11,932,992	1.2
1,000 ～ 2,000	304,037,345	11.0	3,372,217	12.7	220,230	16.7	121,207,672	7.0	472,201	5.5	4,153,490	8.8	174,611,535	18.3	
2,000 ～ 3,000	387,567,922	14.0	2,450,806	9.2	94,307	7.1	187,297,716	10.9	469,160	5.5	3,894,184	8.2	193,361,750	20.2	
3,000 ～ 4,000	359,413,179	13.0	1,864,549	7.0	137,916	10.5	205,254,884	11.9	393,902	4.6	3,837,947	8.1	147,923,981	15.5	
4,000 ～ 5,000	298,275,424	10.8	1,752,981	6.6	141,949	10.8	182,457,117	10.6	314,051	3.6	3,872,005	8.2	109,737,321	11.5	
5,000 ～ 6,000	230,004,602	8.3	1,352,231	5.1	—	—	153,042,388	8.9	210,239	2.4	2,752,395	5.8	72,647,350	7.6	
6,000 ～ 7,000	176,865,180	6.4	1,039,308	3.9	—	—	123,989,194	7.2	199,861	2.3	1,481,498	3.1	50,155,318	5.3	
7,000 ～ 8,000	137,762,707	5.0	591,360	2.2	152,536	11.6	99,641,842	5.8	299,670	3.5	1,432,871	3.0	35,644,428	3.7	
8,000 ～ 9,000	108,044,122	3.9	1,443,799	5.4	—	—	79,430,699	4.6	172,892	2.0	1,768,985	3.7	25,227,747	2.6	
9,000 ～ 1億円	83,861,291	3.0	749,882	2.8	94,442	7.2	63,672,162	3.7	187,433	2.2	1,794,171	3.8	17,363,201	1.8	
1億円 ～ 2億円	349,439,206	12.7	4,839,119	18.2	227,653	17.3	285,171,886	16.6	606,793	7.1	7,218,653	15.2	51,375,102	5.4	
2億円 ～ 3億円	115,090,572	4.2	2,048,460	7.7	—	—	98,437,284	5.7	512,905	6.0	4,839,645	10.2	9,252,277	1.0	
3億円 ～ 4億円	44,595,919	1.6	—	—	—	—	38,575,039	2.2	—	—	1,928,007	4.1	4,092,874	0.4	
4億円 ～ 5億円	21,814,411	0.8	470,599	1.8	—	—	18,196,600	1.1	—	—	2,738,429	5.8	408,783	0.0	
5億円以上	44,738,972	1.6	1,184,005	4.4	—	—	34,144,124	2.0	3,645,821	42.4	4,196,611	8.8	1,568,412	0.2	

第4表(3) 診療報酬確定額の金額階級別の状況(歯科金額)

(病院)

金額階級別	合計		国公立								大学病院						法人						個人				
			国立療養所		国立病院機構等		公立		その他の公的		国立		公立		私立		医療法人		社会福祉法人		その他の法人						
	金額	割合	金額	割合	金額	割合	金額	割合	金額	割合	金額	割合	金額	割合	金額	割合	金額	割合	金額	割合	金額	割合	金額	割合			
合計	千円	%	千円	%	千円	%	千円	%	千円	%	千円	%	千円	%	千円	%	千円	%	千円	%	千円	%	千円	%	千円	%	
合計	56,190,669	100.0	1,061	100.0	2,285,211	100.0	11,285,519	100.0	5,947,938	100.0	9,907,537	100.0	1,232,717	100.0	10,827,802	100.0	10,486,842	100.0	913,990	100.0	3,153,141	100.0	148,910	100.0			
～1,000万円未満	3,345,680	6.0	1,061	100.0	211,887	9.3	641,238	5.7	200,168	3.4	—	—	3,742	0.3	38,881	0.4	1,820,789	17.4	173,579	19.0	206,245	6.5	48,091	32.3			
再掲分	～ 100	81,714	0.1	1,061	100.0	14,295	0.6	16,448	0.1	1,981	0.0	—	—	—	—	110	0.0	39,235	0.4	4,934	0.5	2,555	0.1	1,095	0.7		
	100～ 200	159,164	0.3	—	—	12,626	0.6	24,951	0.2	4,390	0.1	—	—	—	—	—	—	82,210	0.8	14,297	1.6	19,039	0.6	1,652	1.1		
	200～ 300	249,120	0.4	—	—	23,639	1.0	48,228	0.4	4,909	0.1	—	—	—	—	2,857	0.0	124,723	1.2	27,046	3.0	13,550	0.4	4,167	2.8		
	300～ 400	312,113	0.6	—	—	16,712	0.7	59,381	0.5	16,875	0.3	—	—	3,742	0.3	3,345	0.0	180,671	1.7	9,536	1.0	21,851	0.7	—	—		
	400～ 500	324,309	0.6	—	—	9,050	0.4	72,438	0.6	27,422	0.5	—	—	—	—	9,274	0.1	164,359	1.6	22,986	2.5	13,793	0.4	4,987	3.3		
	500～ 600	458,985	0.8	—	—	16,162	0.7	60,814	0.5	17,105	0.3	—	—	—	—	—	—	274,680	2.6	38,667	4.2	46,098	1.5	5,459	3.7		
	600～ 700	444,348	0.8	—	—	52,202	2.3	84,083	0.7	12,484	0.2	—	—	—	—	6,269	0.1	223,741	2.1	26,295	2.9	32,519	1.0	6,755	4.5		
	700～ 800	447,994	0.8	—	—	15,403	0.7	95,528	0.8	28,809	0.5	—	—	—	—	—	—	232,009	2.2	29,817	3.3	39,384	1.2	7,045	4.7		
	800～ 900	506,420	0.9	—	—	33,626	1.5	83,735	0.7	66,612	1.1	—	—	—	—	17,026	0.2	271,032	2.6	—	—	17,457	0.6	16,932	11.4		
900～ 1,000	361,513	0.6	—	—	18,172	0.8	95,632	0.8	19,580	0.3	—	—	—	—	—	—	228,130	2.2	—	—	—	—	—	—			
1,000～ 2,000	3,868,446	6.9	—	—	191,570	8.4	827,314	7.3	543,623	9.1	10,210	0.1	—	—	81,830	0.8	1,720,470	16.4	148,042	16.2	333,895	10.6	11,492	7.7			
2,000～ 3,000	3,898,429	6.9	—	—	280,270	12.3	954,066	8.5	412,079	6.9	—	—	22,132	1.8	205,789	1.9	1,405,327	13.4	111,966	12.3	506,800	16.1	—	—			
3,000～ 4,000	3,144,658	5.6	—	—	239,444	10.5	812,238	7.2	836,089	14.1	—	—	—	—	108,907	1.0	787,430	7.5	30,621	3.4	291,569	9.2	38,360	25.8			
4,000～ 5,000	3,480,057	6.2	—	—	301,536	13.2	1,017,574	9.0	761,592	12.8	—	—	—	—	172,593	1.6	755,536	7.2	44,301	4.8	426,925	13.5	—	—			
5,000～ 6,000	3,001,566	5.3	—	—	217,826	9.5	1,193,620	10.6	662,377	11.1	—	—	54,388	4.4	216,425	2.0	378,349	3.6	167,698	18.3	59,916	1.9	50,967	34.2			
6,000～ 7,000	2,678,807	4.8	—	—	184,637	8.1	980,305	8.7	402,095	6.8	—	—	68,789	5.6	326,794	3.0	385,520	3.7	61,927	6.8	268,741	8.5	—	—			
7,000～ 8,000	2,086,861	3.7	—	—	294,145	12.9	746,098	6.6	377,262	6.3	—	—	75,871	6.2	146,744	1.4	218,889	2.1	—	—	227,852	7.2	—	—			
8,000～ 9,000	2,968,104	5.3	—	—	84,799	3.7	1,013,523	9.0	417,861	7.0	602,441	6.1	87,811	7.1	172,367	1.6	420,680	4.0	85,268	9.3	83,353	2.6	—	—			
9,000～ 1億円	2,185,237	3.9	—	—	—	—	1,048,866	9.3	99,123	1.7	475,201	4.8	—	—	93,651	0.9	377,809	3.6	90,587	9.9	—	—	—	—			
1億円～ 2億円	8,810,509	15.7	—	—	279,098	12.2	1,381,421	12.2	1,235,670	20.8	1,961,102	19.8	467,565	37.9	1,769,416	16.3	1,273,102	12.1	—	—	443,136	14.1	—	—			
2億円～ 3億円	3,828,151	6.8	—	—	—	—	—	—	—	1,132,526	11.4	452,418	36.7	1,975,635	18.2	267,573	2.6	—	—	—	—	—	—	—	—		
3億円～ 4億円	3,363,999	6.0	—	—	—	—	669,257	5.9	—	—	1,050,975	10.6	—	—	663,688	6.1	675,370	6.4	—	—	304,708	9.7	—	—			
4億円～ 5億円	3,333,341	5.9	—	—	—	—	—	—	—	1,451,300	14.6	—	—	1,882,041	17.4	—	—	—	—	—	—	—	—	—	—		
5億円以上	6,196,824	11.0	—	—	—	—	—	—	—	3,223,783	32.5	—	—	2,973,040	27.5	—	—	—	—	—	—	—	—	—	—		

第4表(4) 診療報酬確定額の金額階級別の状況(歯科金額)

(診療所)

金額階級別	合計		公 的				法 人						個 人		
			国 公 立		そ の 他 の 公 的		医 療 法 人		社 会 福 祉 法 人		そ の 他 の 法 人				
	金 額	割 合	金 額	割 合	金 額	割 合	金 額	割 合	金 額	割 合	金 額	割 合	金 額	割 合	
合 計	千円 1,038,746,802	% 100.0	千円 1,712,713	% 100.0	千円 93,093	% 100.0	千円 362,987,602	% 100.0	千円 229,463	% 100.0	千円 7,399,370	% 100.0	千円 666,324,561	% 100.0	
～1,000万円未満	161,342,945	15.5	1,092,574	63.8	71,595	76.9	17,953,280	4.9	104,472	45.5	633,501	8.6	141,487,523	21.2	
再 掲 分	～ 100	1,750,722	0.2	58,515	3.4	3,323	3.6	172,771	0.0	11,368	5.0	29,102	0.4	1,475,642	0.2
	100 ～ 200	5,027,019	0.5	103,775	6.1	5,149	5.5	376,128	0.1	8,976	3.9	63,312	0.9	4,469,679	0.7
	200 ～ 300	8,886,257	0.9	109,599	6.4	9,552	10.3	729,272	0.2	16,937	7.4	39,934	0.5	7,980,963	1.2
	300 ～ 400	12,135,952	1.2	88,652	5.2	6,757	7.3	985,117	0.3	20,261	8.8	64,512	0.9	10,970,654	1.6
	400 ～ 500	15,607,553	1.5	173,911	10.2	9,108	9.8	1,565,149	0.4	8,449	3.7	75,646	1.0	13,775,290	2.1
	500 ～ 600	19,159,336	1.8	150,164	8.8	5,960	6.4	2,131,628	0.6	—	—	88,159	1.2	16,783,425	2.5
	600 ～ 700	21,263,137	2.0	65,822	3.8	6,869	7.4	2,333,752	0.6	6,860	3.0	89,822	1.2	18,760,012	2.8
	700 ～ 800	23,930,774	2.3	142,276	8.3	15,280	16.4	2,767,803	0.8	14,378	6.3	83,329	1.1	20,907,706	3.1
	800 ～ 900	25,838,312	2.5	102,982	6.0	—	—	3,116,763	0.9	17,243	7.5	42,583	0.6	22,558,741	3.4
	900 ～ 1,000	27,743,884	2.7	96,878	5.7	9,596	10.3	3,774,897	1.0	—	—	57,102	0.8	23,805,410	3.6
1,000 ～ 2,000	287,362,191	27.7	465,787	27.2	21,497	23.1	52,369,126	14.4	101,176	44.1	918,902	12.4	233,485,702	35.0	
2,000 ～ 3,000	215,548,375	20.8	46,247	2.7	—	—	63,903,863	17.6	23,816	10.4	822,478	11.1	150,751,971	22.6	
3,000 ～ 4,000	130,049,540	12.5	39,068	2.3	—	—	56,303,657	15.5	—	—	1,155,217	15.6	72,551,598	10.9	
4,000 ～ 5,000	78,533,420	7.6	—	—	—	—	45,165,225	12.4	—	—	943,387	12.7	32,424,807	4.9	
5,000 ～ 6,000	50,155,563	4.8	—	—	—	—	33,725,900	9.3	—	—	1,053,983	14.2	15,375,680	2.3	
6,000 ～ 7,000	31,475,952	3.0	69,038	4.0	—	—	23,373,620	6.4	—	—	572,599	7.7	7,460,696	1.1	
7,000 ～ 8,000	23,015,569	2.2	—	—	—	—	18,316,222	5.0	—	—	147,270	2.0	4,552,076	0.7	
8,000 ～ 9,000	16,416,556	1.6	—	—	—	—	13,607,801	3.7	—	—	253,913	3.4	2,554,842	0.4	
9,000 ～ 1億円	9,651,637	0.9	—	—	—	—	7,664,512	2.1	—	—	—	—	1,987,125	0.3	
1億円 ～ 2億円	30,823,522	3.0	—	—	—	—	27,445,292	7.6	—	—	632,652	8.6	2,745,577	0.4	
2億円 ～ 3億円	3,667,391	0.4	—	—	—	—	2,454,962	0.7	—	—	265,466	3.6	946,963	0.1	
3億円 ～ 4億円	704,140	0.1	—	—	—	—	704,140	0.2	—	—	—	—	—	—	
4億円 ～ 5億円	—	—	—	—	—	—	—	—	—	—	—	—	—	—	
5億円 以上	—	—	—	—	—	—	—	—	—	—	—	—	—	—	

第5表(2) 都道府県別医療機関別医療機関数及び算定件数(歯科)

都道府県別	医療機関数									医療機関別								
	病院					診療所				病院					診療所			
	計	国公立	大学	法人	個人	計	公的	法人	個人	計	国公立	大学	法人	個人	計	公的	法人	個人
全国	1,719	692	128	886	13	67,699	435	13,791	53,473	324,285	100,323	139,674	83,375	914	9,632,241	17,635	3,388,375	6,226,231
北海道	92	25	4	63	—	2,942	61	871	2,010	16,914	3,221	5,885	7,809	—	329,389	2,633	146,685	180,072
青森	22	15	1	6	—	552	9	77	466	1,475	1,147	283	45	—	75,338	473	17,922	56,943
岩手	23	13	1	9	—	599	15	71	512	4,101	921	2,488	692	—	82,533	934	16,837	64,763
宮城	30	20	3	7	—	1,057	7	190	860	8,466	2,983	3,816	1,668	—	178,287	397	54,798	123,092
秋田	20	12	1	7	—	448	6	101	341	1,772	992	385	395	—	65,985	348	20,342	45,295
山形	17	10	1	6	—	491	4	102	385	2,863	1,673	391	799	—	85,747	243	26,400	59,104
福島	30	5	3	23	—	867	9	158	699	6,888	425	2,704	3,759	—	131,046	534	37,806	92,706
茨城	46	14	2	30	1	1,392	6	223	1,164	5,798	1,619	515	3,609	55	206,585	304	59,957	146,325
栃木	24	9	3	12	—	961	4	146	812	4,857	1,721	2,020	1,117	—	147,967	225	39,144	108,598
群馬	31	13	1	17	—	967	5	180	782	3,522	1,938	400	1,184	—	146,864	236	49,969	96,660
埼玉	66	17	5	44	—	3,488	13	859	2,616	10,725	2,303	4,354	4,068	—	546,612	599	234,370	311,644
千葉	64	28	8	29	—	3,206	16	747	2,443	18,951	3,207	11,589	4,154	—	467,408	326	200,003	267,080
東京都	145	40	26	79	1	10,120	27	2,416	7,677	49,148	7,710	35,221	6,216	1	1,227,237	1,446	505,622	720,169
神奈川	83	35	9	38	1	4,860	10	1,196	3,655	20,006	5,948	9,937	4,101	20	695,729	244	307,375	388,110
新潟	65	32	2	31	—	1,157	19	211	927	11,240	4,405	4,994	1,841	—	154,034	882	52,132	101,019
富山	19	15	1	3	—	447	1	68	379	2,029	1,581	348	100	—	80,124	29	17,663	62,432
石川	19	10	2	7	—	476	—	97	379	2,498	1,355	667	476	—	78,884	—	25,457	53,428
福井	13	6	1	6	—	292	4	60	228	1,636	1,077	242	318	—	49,861	275	15,707	33,880
山梨	13	7	1	5	—	430	2	48	380	1,115	465	281	369	—	58,004	52	12,635	45,317
長野	45	26	2	16	1	1,017	16	144	858	7,588	3,434	2,469	1,624	60	136,405	138	30,453	105,814
岐阜	26	13	3	10	—	961	14	171	776	7,256	2,256	4,307	693	—	173,446	547	52,012	120,886
静岡	42	26	2	14	—	1,740	7	258	1,475	6,843	4,767	480	1,596	—	268,300	317	71,991	195,991
愛知県	85	41	5	38	1	3,682	14	501	3,167	20,403	8,547	7,320	4,529	8	677,538	542	183,623	493,373
三重	25	12	2	9	2	834	7	129	698	2,896	2,036	543	278	40	145,548	229	45,138	100,181
滋賀	19	12	1	6	—	555	3	84	468	3,836	2,502	343	992	—	109,675	225	25,932	83,519
京都	39	14	3	22	1	1,297	7	213	1,077	5,729	1,894	1,354	2,222	260	177,482	176	55,137	122,169
大阪	105	30	9	65	1	5,412	18	1,088	4,306	22,803	5,666	11,212	5,678	246	725,678	367	268,869	456,442
兵庫県	73	30	2	37	3	2,959	14	423	2,521	9,831	4,991	1,167	3,448	225	428,195	1,350	121,467	305,379
奈良	12	1	2	9	—	684	9	78	597	2,716	36	922	1,758	—	97,987	193	26,618	71,177
和歌山	11	6	1	4	—	538	3	59	477	1,643	892	445	306	—	62,648	28	14,517	48,103
鳥取	10	9	1	—	—	258	2	84	172	1,189	737	452	—	—	40,793	159	16,276	24,359
島根	16	10	1	5	—	275	7	70	199	1,903	1,300	268	335	—	44,648	178	15,824	28,647
岡山	36	6	2	28	—	994	8	211	775	6,828	252	3,802	2,773	—	154,746	494	58,200	96,052
広島	57	25	1	31	—	1,552	8	282	1,262	7,515	3,228	2,742	1,545	—	213,856	248	66,647	146,962
山口	36	13	1	21	1	674	7	114	553	2,498	1,391	404	704	0	97,405	99	32,164	65,143
徳島	13	3	1	9	—	429	4	130	294	2,107	71	1,907	129	—	56,037	56	28,427	27,554
香川	19	12	1	6	—	477	3	120	354	1,930	1,454	317	159	—	76,449	35	34,008	42,406
愛媛	22	10	1	11	—	681	7	171	503	2,558	1,361	275	923	—	98,039	128	39,918	57,993
高知	7	3	1	3	—	367	4	67	296	899	433	370	96	—	44,719	268	12,343	32,108
福岡	66	20	5	41	—	3,052	7	592	2,454	13,100	3,736	6,524	2,840	—	394,895	122	139,511	255,263
佐賀	12	3	1	8	—	425	3	91	331	1,277	176	312	790	—	61,647	145	21,449	40,053
長崎	18	6	1	11	—	748	20	140	588	2,618	573	1,666	380	—	97,137	517	27,752	68,869
熊本	30	11	1	18	—	847	3	202	641	4,471	863	516	3,093	—	111,941	69	41,629	70,243
大分	14	7	1	7	—	538	1	114	424	1,367	766	278	323	—	68,549	55	22,634	45,860
宮崎	13	7	1	6	—	505	5	103	398	1,536	681	420	436	—	64,281	77	22,125	42,079
鹿児島	21	5	1	15	—	835	10	215	610	3,557	293	2,044	1,219	—	109,753	238	46,111	63,405
沖縄	23	8	1	15	—	613	9	119	485	3,385	1,298	299	1,789	—	86,810	460	26,781	59,569

注：「医療機関数」は、各月の請求のあった医療機関数の年度計を12か月で除したものである。

第6表(1) 都道府県別医療機関別診療諸率(医科計)

都道府県別	計			医療保険						その他		
	計			高年齢者(再掲)			高年齢者(再掲)			その他		
	1件当たり点数	1件当たり日数	1日当たり点数	1件当たり点数	1件当たり日数	1日当たり点数	1件当たり点数	1件当たり日数	1日当たり点数	1件当たり点数	1件当たり日数	1日当たり点数
	点	日	点	点	日	点	点	日	点	点	日	点
全国	47,984.6	11.70	4,102.8	47,785.4	9.38	5,093.6	59,195.8	12.50	4,736.6	48,686.7	19.85	2,452.7
北海道	48,221.1	12.59	3,830.5	47,779.8	9.40	5,080.7	60,774.2	12.43	4,889.6	49,233.0	19.89	2,475.0
青森	46,998.7	12.75	3,685.4	47,605.4	10.48	4,544.3	55,809.6	12.98	4,299.6	45,204.5	19.49	2,319.8
岩手	44,733.6	12.01	3,725.3	44,570.2	10.30	4,329.3	52,135.1	14.10	3,697.5	45,630.5	21.41	2,131.6
宮城	50,011.0	11.16	4,481.2	50,398.2	9.81	5,137.9	55,250.4	12.20	4,527.7	47,655.7	19.38	2,459.2
秋田	46,141.0	12.60	3,663.4	46,533.9	10.57	4,400.4	58,418.8	15.08	3,874.1	44,359.8	21.75	2,039.2
山形	46,589.8	11.39	4,090.9	46,119.2	10.34	4,460.3	58,442.7	13.26	4,406.6	50,761.6	20.69	2,453.9
福島	44,759.9	11.33	3,949.7	44,708.7	9.68	4,616.9	56,710.2	13.36	4,244.7	45,079.6	21.63	2,084.6
茨城	45,001.1	11.73	3,838.0	45,316.2	9.16	4,944.5	55,131.3	12.07	4,568.9	43,752.5	21.87	2,000.5
栃木	48,013.0	12.24	3,921.5	48,307.9	9.83	4,913.7	56,294.6	12.61	4,464.1	46,760.7	22.48	2,079.7
群馬	48,167.9	11.17	4,312.8	48,150.2	9.84	4,891.1	57,421.7	13.03	4,405.9	48,274.4	19.14	2,521.9
埼玉	46,454.2	11.39	4,077.3	45,609.9	9.13	4,997.0	58,813.6	12.76	4,609.3	49,696.9	20.10	2,472.9
千葉	47,442.3	11.42	4,152.7	47,062.7	8.96	5,251.0	59,277.4	11.77	5,037.7	48,833.7	20.45	2,388.3
東京都	52,170.4	11.14	4,681.2	52,578.0	8.62	6,096.4	63,130.4	10.99	5,741.8	50,901.5	18.99	2,680.5
神奈川県	49,593.3	10.93	4,536.0	49,036.4	8.70	5,634.6	60,503.4	11.18	5,413.7	51,557.4	18.80	2,742.5
新潟	45,955.8	11.32	4,059.7	45,821.6	9.89	4,635.3	57,645.0	14.15	4,073.4	46,899.9	21.41	2,190.7
富山	45,117.7	10.32	4,371.6	44,634.2	9.35	4,771.5	58,332.9	11.92	4,893.6	51,133.0	22.34	2,288.5
石川	45,993.7	11.48	4,006.8	45,889.1	10.27	4,470.3	58,133.7	13.63	4,265.5	46,816.3	21.02	2,227.1
福井	45,716.7	11.00	4,154.4	45,831.5	10.24	4,475.9	57,966.8	12.98	4,464.7	44,439.2	19.52	2,276.6
山梨	46,032.9	11.75	3,917.1	44,997.0	10.01	4,496.0	55,148.7	13.30	4,147.7	51,602.7	21.13	2,442.6
長野	49,175.6	10.59	4,642.4	48,852.4	9.66	5,058.3	58,631.7	12.44	4,712.9	52,377.4	19.85	2,638.3
岐阜	43,327.5	9.71	4,462.0	42,772.0	8.87	4,821.5	57,965.5	12.69	4,566.6	49,181.4	18.56	2,650.4
静岡県	49,396.5	10.88	4,541.5	49,315.6	9.44	5,224.0	60,244.7	12.45	4,838.1	49,937.6	20.49	2,437.7
愛知県	46,577.6	10.24	4,548.9	46,235.3	8.56	5,398.5	60,265.5	11.13	5,413.9	48,542.7	19.85	2,445.0
三重	44,513.0	11.31	3,934.7	44,086.7	9.50	4,642.9	56,782.0	13.10	4,335.9	46,778.0	20.97	2,230.9
滋賀	47,436.1	10.27	4,619.1	46,733.4	9.19	5,087.0	61,624.1	13.04	4,726.4	53,091.1	18.98	2,796.8
京都	51,641.5	11.54	4,474.6	51,730.8	9.35	5,530.8	63,161.4	12.29	5,139.0	51,371.2	18.16	2,828.7
大阪	50,017.8	12.31	4,064.1	49,936.4	8.99	5,553.0	62,000.2	12.39	5,002.3	50,178.2	18.84	2,663.6
兵庫県	48,808.0	11.31	4,315.5	48,361.4	9.12	5,302.7	59,884.5	12.35	4,850.4	50,312.6	18.69	2,692.3
奈良	49,335.4	11.54	4,276.5	48,692.2	9.50	5,123.4	61,688.8	12.44	4,960.7	51,796.7	19.31	2,681.7
和歌山	47,631.9	11.83	4,025.2	47,205.0	9.74	4,848.2	59,173.2	13.29	4,451.9	49,053.6	18.82	2,607.0
鳥取	46,996.9	11.43	4,113.0	46,148.5	9.98	4,623.6	60,157.5	13.56	4,437.2	51,809.4	19.63	2,640.0
島根	47,994.0	11.52	4,164.8	48,037.6	10.31	4,657.2	59,592.0	13.66	4,361.7	47,677.6	20.31	2,348.0
岡山	50,316.2	10.93	4,604.9	50,498.5	9.32	5,420.3	58,663.7	12.17	4,821.1	49,429.2	18.76	2,634.6
広島	46,610.6	11.75	3,968.0	46,526.9	9.85	4,725.0	56,233.2	12.33	4,559.8	46,960.0	19.67	2,387.3
山口	46,619.4	12.76	3,652.7	46,649.5	10.43	4,472.3	57,600.9	13.89	4,146.4	46,498.1	22.15	2,098.9
徳島	45,613.2	13.58	3,358.4	46,508.8	10.20	4,559.2	57,062.1	13.55	4,209.8	43,301.4	22.31	1,941.1
香川	46,657.9	11.88	3,927.8	46,974.8	10.10	4,652.0	57,290.4	13.42	4,270.4	45,042.6	20.96	2,149.3
愛媛	44,193.4	11.62	3,803.5	43,800.2	9.59	4,565.6	55,698.2	12.96	4,299.1	45,793.3	19.86	2,305.8
高知	47,120.8	14.25	3,306.6	46,430.5	10.53	4,408.5	58,785.0	14.09	4,171.5	48,370.6	20.98	2,305.2
福岡	49,148.9	13.11	3,749.9	49,996.5	9.90	5,051.9	58,486.8	12.99	4,503.9	47,161.8	20.63	2,285.8
佐賀	45,573.5	13.46	3,386.3	45,228.2	11.49	3,937.9	53,941.8	15.78	3,417.6	47,131.4	22.36	2,107.8
長崎	43,450.2	13.35	3,255.9	43,351.4	10.08	4,301.8	54,837.8	13.98	3,921.3	43,694.0	21.41	2,040.7
熊本	42,981.4	12.55	3,424.9	42,687.4	10.29	4,148.4	54,816.8	14.14	3,876.0	44,060.2	20.84	2,114.3
大分	41,980.0	12.61	3,330.0	41,539.4	9.72	4,274.7	53,424.2	13.19	4,051.6	43,297.9	21.25	2,037.8
宮崎	43,139.1	12.61	3,419.9	43,068.2	10.18	4,229.7	53,733.1	13.94	3,853.3	43,381.1	20.92	2,074.1
鹿児島	43,602.9	13.53	3,222.5	43,859.0	10.19	4,303.6	55,857.5	13.65	4,091.3	42,951.5	22.03	1,949.8
沖縄	46,980.9	12.36	3,800.1	45,728.7	9.27	4,931.7	64,544.0	13.50	4,780.2	49,698.1	19.07	2,606.2

第6表(1)の2 都道府県別医療機関別診療諸率（医科計）

都道府県別	計			医 療			保 険			そ の 他		
	計			計			高 齢 者（再 掲）			計		
	1件当たり点数	1件当たり日数	1日当たり点数	1件当たり点数	1件当たり日数	1日当たり点数	1件当たり点数	1件当たり日数	1日当たり点数	1件当たり点数	1件当たり日数	1日当たり点数
	点	日	点	点	日	点	点	日	点	点	日	点
全 国	1,146.2	1.48	776.0	1,082.7	1.43	754.6	1,539.9	1.63	946.7	2,228.6	2.20	1,013.2
北 海 道	1,269.4	1.45	877.3	1,162.6	1.38	840.5	1,534.6	1.48	1,037.4	2,145.4	1.97	1,089.6
青 森	1,105.8	1.52	727.5	1,028.9	1.47	699.5	1,254.7	1.60	784.0	1,984.0	2.08	952.8
岩 手	1,108.8	1.40	794.3	1,076.9	1.38	781.6	1,364.0	1.49	917.6	1,966.8	1.89	1,043.1
宮 城	1,089.0	1.39	785.4	1,056.8	1.37	773.4	1,437.4	1.52	948.0	1,889.0	1.89	1,001.8
秋 田	1,065.1	1.40	759.9	1,031.5	1.38	748.5	1,306.2	1.49	875.0	1,785.0	1.91	936.4
山 形	1,031.8	1.41	734.3	1,007.3	1.39	725.7	1,359.1	1.53	885.4	2,159.2	2.19	984.9
福 島	1,075.4	1.39	772.6	1,043.5	1.37	759.8	1,350.1	1.48	910.0	2,191.0	2.04	1,073.4
茨 城	1,079.9	1.40	769.4	1,034.7	1.38	749.9	1,327.5	1.49	888.1	2,442.1	2.12	1,153.6
栃 木	1,180.0	1.47	800.9	1,132.5	1.45	780.6	1,595.9	1.60	995.4	2,658.9	2.18	1,222.2
群 馬	1,129.9	1.46	775.5	1,088.7	1.44	757.6	1,648.4	1.59	1,036.6	2,568.9	2.15	1,193.3
埼 玉	1,049.7	1.47	716.3	993.4	1.44	692.1	1,491.7	1.64	911.1	2,274.5	2.12	1,072.7
千 葉	1,096.8	1.44	762.5	1,041.8	1.41	738.0	1,512.0	1.59	949.3	2,312.6	2.03	1,139.1
東 京	1,174.5	1.46	806.1	1,108.0	1.41	784.8	1,616.3	1.60	1,012.3	2,228.3	2.17	1,024.7
神 奈 川	1,054.5	1.45	726.3	997.5	1.42	704.3	1,450.7	1.62	894.3	2,031.1	2.06	985.1
新 潟	1,065.1	1.38	770.7	1,044.4	1.37	762.5	1,424.0	1.50	946.7	1,785.8	1.81	988.2
富 山	1,104.9	1.40	789.4	1,089.8	1.39	782.7	1,451.6	1.51	959.4	2,644.2	2.14	1,232.9
石 川	1,176.2	1.45	810.6	1,149.7	1.44	800.8	1,619.4	1.58	1,025.0	2,452.6	2.19	1,118.3
福 井	1,206.4	1.45	832.6	1,183.4	1.44	822.6	1,769.1	1.68	1,055.6	2,579.1	2.07	1,248.6
山 梨	1,056.5	1.44	735.0	1,019.8	1.42	717.9	1,503.1	1.61	931.8	2,328.1	2.02	1,150.2
長 野	1,067.1	1.38	775.5	1,045.9	1.36	766.3	1,484.6	1.51	985.7	2,172.6	1.96	1,109.3
岐 阜	1,117.4	1.50	746.0	1,089.5	1.48	735.0	1,593.5	1.67	952.1	2,499.8	2.27	1,101.1
静 岡	1,128.5	1.43	787.0	1,092.4	1.42	770.7	1,581.3	1.59	993.9	2,450.5	2.04	1,202.5
愛 知	1,140.9	1.49	763.4	1,100.2	1.47	747.4	1,506.6	1.63	926.1	2,408.9	2.19	1,098.1
三 重	1,067.1	1.45	733.8	1,028.5	1.43	718.3	1,509.5	1.66	909.4	2,260.1	2.15	1,053.5
滋 賀	1,051.0	1.41	747.3	1,026.0	1.39	737.3	1,579.0	1.62	975.6	1,977.1	1.95	1,011.8
京 都	1,249.8	1.51	830.4	1,161.4	1.44	805.8	1,796.3	1.70	1,057.0	2,312.9	2.27	1,018.4
大 阪	1,290.7	1.59	813.2	1,168.5	1.48	788.5	1,722.3	1.76	980.1	2,249.4	2.41	932.3
兵 庫	1,142.6	1.51	757.8	1,074.8	1.46	738.2	1,521.5	1.68	907.1	2,075.2	2.22	935.0
奈 良	1,261.3	1.46	864.7	1,201.9	1.42	846.5	1,711.6	1.58	1,081.5	2,302.5	2.14	1,077.6
和 歌 山	1,212.8	1.49	812.4	1,129.8	1.44	785.3	1,691.0	1.65	1,027.5	2,469.8	2.31	1,068.5
鳥 取	1,106.9	1.44	768.3	1,066.8	1.42	753.8	1,508.8	1.56	968.5	2,061.8	2.05	1,006.5
島 根	1,071.7	1.44	743.7	1,042.8	1.42	732.1	1,486.9	1.54	962.5	2,116.8	2.04	1,038.0
岡 山	1,249.9	1.49	837.7	1,198.8	1.46	820.8	1,787.3	1.64	1,088.4	2,394.1	2.20	1,089.8
広 島	1,164.2	1.53	758.8	1,086.4	1.48	735.8	1,566.0	1.77	883.0	2,513.4	2.54	990.6
山 口	1,078.9	1.49	725.4	1,036.0	1.46	711.1	1,438.9	1.66	867.5	2,089.4	2.20	948.1
徳 島	1,194.9	1.50	794.3	1,121.2	1.45	773.1	1,463.7	1.65	889.3	2,331.0	2.34	997.6
香 川	1,140.4	1.52	750.1	1,095.8	1.48	739.2	1,618.8	1.76	922.3	2,368.0	2.57	922.8
愛 媛	1,236.2	1.53	805.8	1,156.6	1.48	781.0	1,746.2	1.72	1,017.5	2,537.8	2.40	1,056.7
高 知	1,221.8	1.51	809.9	1,121.3	1.43	782.0	1,575.5	1.66	948.8	2,184.0	2.22	982.7
福 岡	1,165.2	1.58	735.9	1,073.0	1.51	708.6	1,393.5	1.71	816.7	2,159.8	2.33	927.0
佐 賀	1,061.4	1.60	662.9	1,015.9	1.57	648.2	1,481.7	1.88	789.5	2,355.6	2.57	917.2
長 崎	1,100.5	1.52	721.8	1,027.2	1.47	700.9	1,427.3	1.77	805.6	1,975.9	2.23	885.9
熊 本	1,135.8	1.49	761.3	1,078.4	1.46	740.5	1,579.2	1.70	929.1	2,225.0	2.17	1,026.9
大 分	1,196.6	1.50	796.1	1,116.7	1.45	768.9	1,554.6	1.64	945.4	2,475.1	2.31	1,070.1
宮 崎	1,126.3	1.51	745.8	1,051.4	1.46	719.2	1,446.6	1.67	865.3	2,327.5	2.28	1,019.1
鹿 児 島	1,154.9	1.51	764.1	1,075.9	1.45	740.2	1,486.2	1.70	874.1	2,345.7	2.38	983.9
沖 縄	1,210.6	1.47	822.9	1,085.0	1.40	775.8	1,602.4	1.60	999.9	2,460.0	2.19	1,121.9

第6表(2) 都道府県別医療機関別診療諸率(医科-病院計)

都道府県別	計			医 療			保 険			そ の 他		
	計			計			高 齢 者 (再 掲)			計		
	1件当たり点数	1件当たり日数	1日当たり点数	1件当たり点数	1件当たり日数	1日当たり点数	1件当たり点数	1件当たり日数	1日当たり点数	1件当たり点数	1件当たり日数	1日当たり点数
	点	日	点	点	日	点	点	日	点	点	日	点
全 国	51,216.0	12.27	4,174.6	51,842.7	9.89	5,243.4	60,459.3	12.66	4,774.7	49,196.1	19.94	2,466.9
北海道	50,394.4	13.05	3,861.6	50,688.0	9.75	5,199.8	62,007.5	12.63	4,911.3	49,766.6	20.11	2,474.7
青森	50,603.5	13.40	3,777.6	52,192.3	11.06	4,717.4	59,288.0	13.47	4,403.0	46,294.9	19.72	2,347.6
岩手	48,164.9	12.66	3,803.4	48,550.4	10.89	4,458.2	53,918.2	14.53	3,711.8	46,223.4	21.60	2,140.4
宮城	52,628.2	11.58	4,546.7	53,397.0	10.18	5,243.3	56,837.7	12.55	4,530.3	48,247.4	19.50	2,473.9
秋田	47,420.9	12.85	3,690.2	47,990.2	10.83	4,430.9	59,613.3	15.32	3,890.9	44,887.9	21.84	2,055.7
山形	49,581.3	11.86	4,179.0	49,400.3	10.78	4,581.6	59,587.2	13.56	4,393.5	51,068.5	20.76	2,460.1
福島	48,066.8	12.01	4,003.7	48,545.2	10.28	4,724.1	58,517.0	13.81	4,237.7	45,363.1	21.78	2,082.7
茨城	48,075.1	12.38	3,884.4	49,139.9	9.70	5,065.2	56,123.7	12.29	4,566.4	44,210.8	22.08	2,001.9
栃木	53,576.0	13.33	4,018.7	55,282.4	10.75	5,141.4	58,367.1	12.98	4,496.8	47,351.7	22.74	2,082.3
群馬	51,126.4	11.64	4,390.9	51,517.4	10.30	5,001.5	58,855.2	13.26	4,437.8	48,921.1	19.22	2,545.4
埼玉	50,066.3	12.09	4,140.9	50,053.6	9.74	5,137.1	59,904.2	13.01	4,606.2	50,110.0	20.17	2,483.9
千葉	51,058.9	12.11	4,217.2	51,653.6	9.55	5,408.5	59,930.6	11.83	5,067.1	49,104.8	20.51	2,394.2
東京都	54,312.5	11.53	4,709.4	55,391.3	8.98	6,165.6	63,648.5	11.08	5,744.9	51,140.0	19.03	2,687.6
神奈川県	52,042.7	11.33	4,594.2	52,117.2	9.06	5,751.6	60,928.2	11.21	5,433.1	51,797.9	18.78	2,758.3
新潟	48,912.8	11.82	4,138.1	49,221.1	10.32	4,769.1	57,998.2	14.22	4,079.9	46,937.1	21.43	2,190.4
富山	48,831.8	10.80	4,519.6	48,597.9	9.79	4,962.1	59,450.9	12.06	4,929.9	51,499.9	22.34	2,305.7
石川	49,389.2	12.01	4,111.0	49,708.5	10.74	4,629.4	59,611.2	13.85	4,304.1	47,107.9	21.13	2,229.1
福井	48,698.6	11.29	4,314.7	49,047.4	10.47	4,684.4	59,658.3	12.93	4,614.9	45,106.9	19.69	2,290.5
山梨	48,015.6	12.10	3,969.2	47,252.3	10.32	4,578.5	55,683.9	13.36	4,166.9	51,908.6	21.16	2,453.5
長野	50,868.5	10.85	4,690.4	50,680.7	9.89	5,123.6	59,556.1	12.51	4,759.6	52,659.8	19.94	2,640.9
岐阜	49,991.5	10.76	4,646.5	50,005.0	9.87	5,064.9	60,186.9	13.12	4,587.8	49,872.0	18.61	2,679.9
静岡	53,239.3	11.56	4,604.6	53,719.8	10.06	5,337.3	61,822.0	12.84	4,814.6	50,319.3	20.66	2,435.2
愛知県	51,272.2	11.01	4,657.1	51,738.7	9.24	5,599.6	61,793.0	11.42	5,408.8	48,922.1	19.92	2,455.5
三重	47,997.0	11.94	4,020.4	48,188.6	10.04	4,798.9	57,970.9	13.27	4,369.6	47,077.4	21.04	2,237.1
滋賀	51,201.7	10.86	4,712.6	50,930.4	9.72	5,237.6	61,956.3	13.20	4,693.1	53,144.4	19.03	2,792.0
京都	54,103.1	12.00	4,509.1	55,060.7	9.78	5,630.1	63,507.8	12.33	5,149.4	51,437.1	18.18	2,830.0
大阪	52,121.6	12.73	4,094.1	53,072.8	9.38	5,657.9	62,241.0	12.44	5,004.2	50,376.8	18.88	2,668.7
兵庫県	51,467.5	11.79	4,364.0	51,737.8	9.56	5,412.4	60,486.9	12.36	4,892.6	50,624.0	18.77	2,697.2
奈良	51,513.8	11.94	4,315.3	51,409.5	9.87	5,208.4	61,946.2	12.49	4,961.6	51,887.0	19.34	2,683.6
和歌山	51,452.6	12.41	4,145.1	52,025.7	10.30	5,048.8	60,204.3	13.20	4,562.0	49,716.7	18.80	2,644.8
鳥取	50,797.4	12.05	4,215.0	50,504.4	10.57	4,777.5	61,232.4	13.78	4,443.0	52,309.7	19.69	2,656.4
島根	50,058.2	11.89	4,210.2	50,392.3	10.66	4,726.0	62,103.0	14.10	4,404.2	47,759.8	20.33	2,349.4
岡山	53,658.7	11.42	4,700.1	54,413.1	9.77	5,570.9	59,790.5	12.39	4,824.4	50,260.5	18.85	2,667.0
広島	50,004.7	12.31	4,061.3	50,586.9	10.38	4,875.0	57,611.1	12.55	4,588.9	47,758.5	19.78	2,414.4
山口	49,628.4	13.38	3,708.2	50,342.2	11.02	4,569.8	59,240.5	14.15	4,185.3	46,953.4	22.25	2,110.0
徳島	48,775.1	14.04	3,474.4	50,688.2	10.56	4,801.9	59,556.7	13.58	4,385.8	44,177.8	22.41	1,971.6
香川	48,886.0	12.19	4,009.4	49,481.2	10.38	4,767.7	58,876.6	13.42	4,388.6	45,957.8	21.12	2,176.2
愛媛	49,295.7	12.54	3,930.8	49,902.4	10.48	4,760.8	58,905.2	13.16	4,477.6	47,114.3	19.94	2,362.3
高知	50,061.4	14.81	3,379.7	50,799.3	10.93	4,648.9	61,469.9	14.30	4,298.5	48,868.0	21.09	2,316.6
福岡	53,596.8	13.97	3,837.0	56,303.5	10.68	5,274.0	60,277.3	13.15	4,584.5	48,004.6	20.77	2,311.1
佐賀	50,751.5	14.54	3,491.4	51,395.3	12.45	4,127.3	57,403.7	16.19	3,544.8	48,238.4	22.67	2,127.9
長崎	48,003.9	14.34	3,346.7	49,612.2	10.94	4,536.5	57,357.1	14.31	4,007.0	44,568.1	21.62	2,061.0
熊本	47,723.1	13.44	3,550.2	48,458.4	11.06	4,383.3	58,375.3	14.59	4,001.0	45,350.5	21.14	2,144.8
大分	47,150.5	13.64	3,455.9	48,071.3	10.62	4,527.1	56,809.0	13.69	4,150.5	44,768.7	21.47	2,085.4
宮崎	48,110.2	13.58	3,541.8	49,296.0	11.00	4,481.5	56,779.0	14.43	3,934.4	44,573.1	21.29	2,093.6
鹿児島	47,847.8	14.44	3,313.7	49,554.2	10.84	4,571.8	58,968.6	13.90	4,241.2	44,076.3	22.40	1,968.0
沖縄	49,580.3	12.88	3,849.5	49,202.4	9.75	5,045.3	66,582.8	13.82	4,816.3	50,330.6	19.09	2,636.6

第6表(2)の2 都道府県別医療機関別診療諸率（医科一病院計）

都道府県別	計			医 療			保 険			そ の 他		
	計			計			高 齢 者（再 掲）			計		
	1件当たり点数	1件当たり日数	1日当たり点数	1件当たり点数	1件当たり日数	1日当たり点数	1件当たり点数	1件当たり日数	1日当たり点数	1件当たり点数	1件当たり日数	1日当たり点数
	点	日	点	点	日	点	点	日	点	点	日	点
全 国	2,073.6	1.48	1,400.2	1,998.1	1.42	1,406.7	2,475.1	1.54	1,607.3	2,783.1	2.05	1,357.7
北海道	1,955.1	1.50	1,303.5	1,829.4	1.40	1,302.5	2,137.4	1.44	1,484.1	2,614.7	2.00	1,307.2
青森	2,167.2	1.59	1,367.0	2,059.4	1.47	1,399.1	2,057.1	1.53	1,345.0	2,747.2	2.20	1,251.2
岩手	2,120.3	1.45	1,459.6	2,068.9	1.41	1,469.9	2,474.4	1.51	1,641.7	2,798.6	2.05	1,365.9
宮城	2,042.3	1.38	1,483.0	2,016.6	1.35	1,496.5	2,327.4	1.42	1,640.6	2,392.8	1.78	1,343.4
秋田	1,764.9	1.46	1,206.2	1,725.7	1.43	1,210.5	1,946.3	1.49	1,302.8	2,231.5	1.91	1,167.5
山形	1,923.8	1.50	1,279.8	1,881.7	1.47	1,283.3	2,299.1	1.58	1,458.1	2,867.5	2.33	1,229.8
福島	1,967.6	1.45	1,361.2	1,913.6	1.40	1,364.7	2,136.7	1.47	1,453.9	2,820.3	2.13	1,324.1
茨城	1,698.2	1.43	1,185.9	1,649.7	1.40	1,178.9	1,949.3	1.45	1,347.7	2,495.6	1.97	1,268.0
栃木	2,286.4	1.45	1,573.9	2,222.7	1.40	1,582.6	2,581.9	1.49	1,736.4	3,199.5	2.14	1,491.9
群馬	2,113.5	1.48	1,425.5	2,053.0	1.44	1,421.3	2,709.1	1.54	1,755.2	3,202.1	2.17	1,475.9
埼玉	1,758.8	1.45	1,209.6	1,683.6	1.41	1,193.8	2,134.9	1.51	1,413.5	2,602.3	1.94	1,338.9
千葉	1,888.2	1.46	1,296.7	1,816.2	1.41	1,285.5	2,309.4	1.55	1,489.0	2,709.1	1.95	1,389.5
東京都	2,244.2	1.42	1,581.2	2,208.7	1.36	1,621.8	2,570.3	1.45	1,767.1	2,533.2	1.89	1,342.6
神奈川県	1,978.7	1.43	1,385.6	1,920.8	1.39	1,386.8	2,355.5	1.50	1,666.2	2,484.2	1.80	1,377.0
新潟	2,126.3	1.42	1,499.2	2,098.2	1.39	1,504.5	2,597.2	1.46	1,774.8	2,674.2	1.88	1,422.6
富山	1,989.8	1.44	1,380.9	1,962.9	1.42	1,377.8	2,300.3	1.48	1,554.1	3,366.4	2.27	1,482.4
石川	2,052.0	1.51	1,359.8	2,010.8	1.48	1,362.5	2,455.7	1.61	1,524.4	3,128.2	2.38	1,316.2
福井	2,001.1	1.49	1,343.3	1,964.8	1.47	1,333.0	2,750.1	1.66	1,654.6	3,190.0	2.00	1,594.1
山梨	1,875.8	1.46	1,286.3	1,810.1	1.43	1,269.0	2,419.8	1.54	1,569.7	3,003.1	2.01	1,497.1
長野	1,816.6	1.44	1,264.6	1,782.4	1.42	1,259.2	2,401.5	1.57	1,529.7	2,808.9	2.05	1,371.6
岐阜	2,216.8	1.51	1,466.7	2,161.8	1.48	1,459.7	2,973.9	1.65	1,803.6	3,594.6	2.27	1,580.3
静岡県	2,350.5	1.45	1,622.6	2,307.2	1.42	1,619.9	2,957.5	1.53	1,926.8	3,138.8	1.89	1,659.3
愛知県	2,233.5	1.45	1,541.9	2,185.4	1.41	1,549.7	2,724.4	1.50	1,818.8	2,957.4	2.03	1,459.7
三重	2,230.6	1.51	1,473.9	2,151.2	1.46	1,471.0	2,793.5	1.63	1,711.6	3,405.9	2.27	1,501.4
滋賀	1,974.1	1.44	1,367.8	1,942.5	1.42	1,369.7	2,777.3	1.61	1,721.9	2,556.4	1.90	1,342.2
京都	2,060.4	1.53	1,343.3	1,957.3	1.45	1,345.6	2,824.3	1.64	1,725.8	2,801.3	2.10	1,331.7
大阪	2,273.3	1.53	1,490.4	2,155.7	1.43	1,510.1	2,793.7	1.58	1,771.9	2,866.0	2.02	1,420.0
兵庫県	2,113.4	1.48	1,426.2	2,042.7	1.43	1,430.4	2,537.9	1.57	1,611.8	2,703.0	1.93	1,400.3
奈良	2,497.0	1.50	1,669.3	2,437.1	1.44	1,691.8	2,941.0	1.54	1,907.4	3,065.7	2.02	1,516.9
和歌山	2,159.1	1.58	1,364.2	2,038.5	1.51	1,349.4	2,680.8	1.68	1,591.7	3,222.6	2.22	1,453.3
鳥取	1,981.4	1.49	1,333.5	1,938.1	1.43	1,351.0	2,296.7	1.50	1,534.0	2,508.4	2.11	1,188.8
島根	2,059.8	1.52	1,351.0	2,021.4	1.49	1,356.1	2,606.0	1.54	1,690.2	2,838.8	2.21	1,281.7
岡山	2,263.3	1.50	1,509.2	2,202.8	1.45	1,523.3	2,758.8	1.59	1,732.4	3,039.7	2.19	1,389.5
広島	2,188.5	1.54	1,419.9	2,060.8	1.44	1,426.4	2,477.0	1.61	1,542.1	3,456.6	2.50	1,382.4
山口	2,067.1	1.55	1,331.9	1,978.2	1.50	1,321.5	2,650.8	1.66	1,592.4	3,209.9	2.26	1,420.3
徳島	2,017.2	1.58	1,272.7	1,904.6	1.49	1,279.9	2,135.8	1.63	1,307.8	2,996.2	2.43	1,234.4
香川	1,922.5	1.59	1,209.3	1,853.3	1.53	1,213.4	2,469.1	1.69	1,465.0	3,030.4	2.49	1,170.9
愛媛	2,083.9	1.49	1,397.7	1,987.8	1.42	1,398.5	2,594.9	1.60	1,619.3	3,025.2	2.17	1,392.3
高知	1,797.8	1.58	1,139.7	1,663.7	1.46	1,142.6	2,024.0	1.65	1,229.6	2,554.3	2.26	1,129.4
福岡	2,202.2	1.57	1,399.8	2,071.0	1.46	1,414.7	2,350.3	1.58	1,486.7	2,996.2	2.23	1,340.8
佐賀	1,717.7	1.57	1,096.4	1,653.1	1.50	1,098.5	2,184.4	1.74	1,256.7	2,664.3	2.47	1,077.4
長崎	1,900.9	1.51	1,261.2	1,786.1	1.43	1,250.6	2,307.1	1.61	1,434.1	2,759.1	2.10	1,315.5
熊本	2,006.2	1.50	1,337.9	1,923.1	1.43	1,348.3	2,459.6	1.62	1,521.6	2,829.7	2.23	1,271.3
大分	1,963.6	1.55	1,264.0	1,834.5	1.45	1,261.2	2,180.7	1.65	1,319.7	3,156.6	2.47	1,279.0
宮崎	1,861.6	1.52	1,228.6	1,757.7	1.43	1,230.3	2,026.1	1.57	1,290.4	2,869.2	2.35	1,218.8
鹿児島	1,955.2	1.58	1,234.5	1,824.5	1.48	1,235.8	2,147.3	1.64	1,311.2	3,068.5	2.50	1,227.7
沖縄	1,951.6	1.56	1,251.8	1,756.3	1.43	1,224.5	2,306.4	1.61	1,434.4	3,037.0	2.25	1,348.2

第6表(3) 都道府県別医療機関別診療諸率(医科一国立病院)

都道府県別	計			医 療 保 険						そ の 他		
	計			計			高 齢 者 (再 掲)			計		
	1件当たり点数	1件当たり日数	1日当たり点数	1件当たり点数	1件当たり日数	1日当たり点数	1件当たり点数	1件当たり日数	1日当たり点数	1件当たり点数	1件当たり日数	1日当たり点数
	点	日	点	点	日	点	点	日	点	点	日	点
全 国	52,346.6	9.56	5,475.1	51,470.7	8.93	5,766.2	61,344.9	10.87	5,643.5	58,404.0	13.95	4,186.9
北 海 道	47,529.2	9.86	4,820.4	46,148.6	8.62	5,350.7	59,191.1	11.06	5,349.8	52,871.9	14.64	3,611.5
青 森 県	49,818.6	10.67	4,667.7	49,318.6	9.90	4,982.5	57,771.5	11.32	5,105.3	52,374.6	14.63	3,579.2
岩 手 県	43,005.0	9.89	4,349.1	41,760.1	9.07	4,601.8	51,471.2	11.41	4,510.5	53,851.0	16.98	3,172.2
宮 城 県	51,004.1	9.50	5,370.5	50,842.0	9.11	5,582.1	55,646.4	11.04	5,038.6	52,667.4	13.49	3,903.8
秋 田 県	45,619.3	10.33	4,416.6	44,933.1	9.73	4,619.1	60,148.1	13.60	4,422.1	51,764.4	15.71	3,294.0
山 形 県	47,319.4	9.93	4,765.4	46,480.9	9.50	4,894.6	59,552.7	11.85	5,025.9	59,918.4	16.44	3,643.8
福 島 県	44,438.4	10.08	4,408.8	43,616.6	9.48	4,600.3	57,549.3	11.87	4,849.4	53,035.9	16.34	3,246.1
茨 城 県	51,529.9	9.21	5,597.0	50,404.8	8.69	5,801.1	60,319.4	10.55	5,719.6	61,025.5	13.58	4,494.6
栃 木 県	48,940.8	10.06	4,864.5	47,188.4	9.16	5,152.1	59,287.7	11.36	5,221.3	60,917.4	16.22	3,755.1
群 馬 県	55,110.9	8.98	6,136.5	54,626.9	8.51	6,416.6	63,921.7	10.30	6,208.6	60,039.7	13.74	4,369.8
埼 玉 県	56,310.9	9.66	5,829.3	55,695.4	8.98	6,198.9	62,185.4	10.16	6,118.2	60,596.9	14.36	4,219.5
千 葉 県	57,573.9	10.40	5,534.2	57,329.2	9.72	5,898.1	60,292.2	10.42	5,788.5	59,089.5	14.64	4,037.4
東 京 都	59,908.9	9.96	6,012.8	59,576.1	9.25	6,438.8	64,964.5	10.58	6,141.1	61,756.8	13.91	4,439.6
神 奈 川 県	53,171.6	8.89	5,978.5	51,631.7	8.19	6,305.2	61,606.0	9.47	6,033.5	62,129.3	13.00	4,781.0
新 潟 県	47,803.4	9.49	5,037.9	47,244.9	8.95	5,279.4	58,029.2	11.78	4,927.6	54,788.0	16.24	3,373.6
富 山 県	46,721.5	9.18	5,086.9	45,746.5	8.84	5,172.2	60,016.5	10.68	5,621.0	68,034.0	16.61	4,094.9
石 川 県	46,672.2	10.19	4,578.8	46,196.4	9.58	4,820.0	56,306.7	12.58	4,474.6	51,546.4	16.43	3,137.5
福 井 県	47,780.2	9.73	4,911.3	47,452.9	9.35	5,074.9	58,252.5	11.24	5,182.6	52,897.5	15.64	3,381.8
山 梨 県	43,866.9	9.36	4,685.5	42,996.1	8.93	4,812.6	50,884.3	10.55	4,822.2	54,938.9	14.81	3,710.6
長 野 県	50,814.9	9.28	5,476.8	49,972.7	8.85	5,649.1	61,444.8	11.35	5,412.7	63,918.4	16.00	3,994.7
岐 阜 県	51,078.5	8.90	5,738.3	50,634.1	8.65	5,856.3	60,872.3	11.26	5,404.4	57,958.3	12.85	4,509.5
静 岡 県	53,253.1	9.49	5,610.9	52,575.7	9.06	5,802.0	62,742.4	11.19	5,606.9	60,862.6	14.31	4,252.3
愛 知 県	53,294.8	8.83	6,036.6	52,683.9	8.34	6,320.2	61,550.0	10.15	6,061.3	59,058.0	13.48	4,381.9
三 重 県	48,612.2	10.07	4,825.2	48,019.7	9.24	5,197.8	59,861.1	10.97	5,455.2	52,922.3	16.16	3,275.5
滋 賀 県	48,823.0	9.25	5,277.5	47,621.6	8.71	5,465.3	61,633.3	11.16	5,524.6	61,623.5	14.98	4,113.8
京 都 府	51,397.2	9.55	5,382.0	50,228.8	8.84	5,681.6	60,845.8	10.65	5,715.6	57,444.3	13.22	4,345.3
大 阪 府	56,091.7	9.00	6,233.9	54,716.3	8.33	6,571.8	64,453.4	10.10	6,381.1	62,818.5	12.28	5,113.6
兵 庫 県	56,073.1	8.99	6,235.6	55,375.1	8.63	6,413.1	63,356.1	10.27	6,168.5	60,975.8	11.50	5,300.2
奈 良 県	44,873.5	9.06	4,950.5	42,160.0	8.06	5,231.1	56,294.9	10.53	5,343.7	59,480.8	14.47	4,109.4
和 歌 山 県	47,467.4	9.66	4,912.2	45,811.8	8.60	5,325.8	60,327.3	11.58	5,211.0	55,539.2	14.84	3,743.1
鳥 取 県	48,423.1	9.94	4,872.0	46,826.4	9.13	5,128.4	62,031.5	12.06	5,141.5	60,754.4	16.18	3,754.7
島 根 県	46,940.3	9.75	4,816.0	46,361.7	9.33	4,966.7	62,026.9	12.40	5,000.6	53,852.1	14.67	3,670.8
岡 山 県	52,623.5	10.78	4,880.6	51,321.5	9.81	5,229.3	61,287.5	11.34	5,403.5	59,441.0	15.85	3,750.1
広 島 県	54,203.7	9.75	5,558.8	53,733.7	9.29	5,781.7	61,293.8	10.42	5,884.4	57,964.9	13.41	4,322.3
山 口 県	51,261.7	9.85	5,202.1	50,338.9	9.34	5,390.8	62,499.6	11.80	5,297.3	59,835.9	14.65	4,084.2
徳 島 県	47,081.8	8.79	5,356.8	45,980.7	8.34	5,512.7	60,081.4	9.84	6,105.0	55,017.2	12.02	4,577.3
香 川 県	51,137.3	9.36	5,465.9	50,806.0	8.98	5,657.2	62,997.0	10.87	5,798.1	54,508.5	13.17	4,138.6
愛 媛 県	50,836.4	9.31	5,458.7	50,031.3	8.97	5,579.1	63,539.6	10.89	5,833.3	57,150.3	12.02	4,754.5
高 知 県	49,689.1	9.42	5,273.0	48,047.4	8.60	5,590.0	65,833.0	11.21	5,872.9	57,241.4	13.23	4,325.6
福 岡 県	56,617.6	9.89	5,725.1	56,906.3	9.23	6,167.9	63,234.3	11.26	5,614.5	55,184.7	13.18	4,187.0
佐 賀 県	53,512.7	11.16	4,796.3	51,954.8	10.21	5,088.7	61,323.9	12.05	5,089.8	64,715.5	17.97	3,601.5
長 崎 県	50,994.1	9.84	5,180.1	49,851.2	9.13	5,461.3	61,981.0	11.22	5,523.5	56,936.4	13.57	4,196.4
熊 本 県	52,714.0	9.52	5,539.3	51,843.4	8.83	5,872.8	63,488.2	10.93	5,807.2	58,016.3	13.71	4,231.2
大 分 県	52,306.6	9.89	5,287.7	51,648.4	9.34	5,529.4	60,884.5	11.66	5,221.9	56,212.3	13.16	4,269.9
宮 崎 県	49,554.8	10.51	4,715.0	48,959.3	10.14	4,827.7	60,542.3	12.83	4,720.5	53,581.9	13.00	4,120.7
鹿 児 島 県	54,658.0	10.23	5,341.7	53,975.5	9.40	5,742.9	62,545.7	10.95	5,710.9	58,871.3	15.38	3,828.2
沖 縄 県	52,987.9	10.56	5,019.4	52,245.3	8.93	5,851.8	75,288.1	12.39	6,074.3	55,292.1	15.61	3,542.2

第6表(3)の2 都道府県別医療機関別診療諸率(医科一国立病院)

都道府県別	計			医 療			保 険			そ の 他		
	計			計			高 齢 者 (再 掲)			計		
	1件当たり点数	1件当たり日数	1日当たり点数	1件当たり点数	1件当たり日数	1日当たり点数	1件当たり点数	1件当たり日数	1日当たり点数	1件当たり点数	1件当たり日数	1日当たり点数
	点	日	点	点	日	点	点	日	点	点	日	点
全 国	2,295.7	1.41	1,632.8	2,248.2	1.39	1,622.2	2,849.7	1.49	1,914.1	2,873.5	1.65	1,741.6
北海道	2,117.6	1.43	1,483.3	2,029.9	1.38	1,475.1	2,512.3	1.43	1,753.4	2,675.7	1.76	1,524.3
青森	2,184.3	1.46	1,491.2	2,182.8	1.45	1,508.3	2,056.2	1.49	1,378.0	2,194.2	1.58	1,388.1
岩手	2,083.8	1.39	1,499.0	2,054.6	1.37	1,496.3	2,567.2	1.49	1,722.2	2,552.7	1.66	1,533.4
宮城	2,235.9	1.35	1,653.1	2,209.2	1.34	1,650.4	2,587.7	1.42	1,818.5	2,702.5	1.60	1,692.7
秋田	1,761.1	1.45	1,210.9	1,736.3	1.44	1,208.4	1,936.1	1.50	1,295.0	2,131.4	1.71	1,243.0
山形	1,929.1	1.44	1,338.7	1,907.1	1.43	1,334.4	2,383.0	1.54	1,549.7	2,575.1	1.79	1,437.7
福島	1,813.0	1.41	1,283.9	1,783.0	1.40	1,277.6	2,112.2	1.48	1,431.8	2,395.9	1.73	1,382.9
茨城	1,853.9	1.37	1,350.0	1,812.5	1.36	1,331.2	2,250.1	1.40	1,607.1	2,650.5	1.60	1,657.0
栃木	2,285.1	1.44	1,582.5	2,244.5	1.43	1,572.1	2,873.3	1.48	1,942.4	2,849.8	1.67	1,706.5
群馬	2,353.2	1.37	1,716.1	2,331.9	1.37	1,707.8	3,021.7	1.45	2,083.5	2,827.5	1.50	1,884.7
埼玉	2,280.8	1.36	1,672.3	2,228.9	1.35	1,656.1	2,956.7	1.47	2,014.5	2,895.0	1.58	1,835.3
千葉	2,421.1	1.38	1,759.2	2,393.6	1.36	1,755.8	2,842.3	1.46	1,950.2	2,736.2	1.53	1,793.7
東京都	2,544.6	1.37	1,857.1	2,522.8	1.35	1,872.8	2,853.3	1.42	2,007.4	2,746.4	1.58	1,734.4
神奈川県	2,244.8	1.39	1,618.7	2,197.9	1.36	1,610.4	2,818.5	1.49	1,889.1	2,685.7	1.59	1,685.8
新潟	2,343.0	1.41	1,660.0	2,313.9	1.40	1,656.4	3,017.7	1.48	2,037.4	3,129.4	1.80	1,735.2
富山	2,076.2	1.41	1,468.6	2,060.6	1.41	1,462.3	2,450.3	1.44	1,700.4	3,056.2	1.71	1,792.5
石川	2,105.0	1.46	1,441.0	2,068.4	1.44	1,431.8	2,716.3	1.57	1,734.9	3,097.2	1.90	1,629.9
福井	2,345.7	1.46	1,606.5	2,303.3	1.45	1,589.6	3,272.9	1.59	2,057.4	4,086.6	1.92	2,126.7
山梨	1,997.5	1.41	1,417.9	1,950.8	1.39	1,398.5	2,783.4	1.51	1,840.2	3,002.0	1.71	1,756.8
長野	1,912.8	1.43	1,341.5	1,888.9	1.41	1,335.0	2,635.7	1.59	1,653.6	2,790.5	1.83	1,524.0
岐阜	2,323.8	1.44	1,617.5	2,292.9	1.43	1,607.0	3,152.8	1.56	2,025.8	3,281.6	1.74	1,884.3
静岡	2,581.7	1.41	1,832.7	2,546.4	1.40	1,820.0	3,290.7	1.50	2,199.3	3,326.0	1.61	2,063.3
愛知県	2,480.7	1.39	1,781.5	2,455.8	1.38	1,781.9	3,202.8	1.47	2,172.4	2,927.5	1.65	1,775.2
三重	2,437.4	1.44	1,691.7	2,386.9	1.41	1,691.9	3,154.0	1.59	1,986.4	3,205.7	1.90	1,688.5
滋賀	2,077.4	1.42	1,463.9	2,043.1	1.40	1,456.4	3,119.7	1.58	1,976.3	2,783.4	1.75	1,588.8
京都	2,136.0	1.42	1,502.7	2,082.8	1.40	1,492.9	2,952.7	1.53	1,924.0	2,621.0	1.66	1,578.0
大阪	2,729.1	1.38	1,977.4	2,634.2	1.35	1,944.5	3,352.6	1.47	2,278.3	3,428.1	1.57	2,187.0
兵庫県	2,460.0	1.40	1,759.1	2,417.7	1.39	1,745.3	2,993.5	1.49	2,010.5	2,910.5	1.54	1,892.1
奈良	1,856.5	1.43	1,301.6	1,788.8	1.39	1,283.5	2,298.5	1.51	1,524.0	2,466.0	1.72	1,433.6
和歌山	2,110.2	1.43	1,476.0	2,029.6	1.40	1,448.0	2,658.6	1.46	1,815.5	2,872.9	1.70	1,694.7
鳥取	1,975.4	1.42	1,386.3	1,960.5	1.41	1,387.4	2,626.8	1.47	1,785.0	2,234.5	1.63	1,368.6
島根	2,121.7	1.44	1,468.4	2,086.6	1.44	1,453.5	2,770.5	1.48	1,866.2	2,954.4	1.66	1,774.7
岡山	2,260.4	1.39	1,626.5	2,251.0	1.37	1,643.7	2,681.8	1.50	1,784.3	2,368.6	1.62	1,458.9
広島	2,582.1	1.40	1,843.0	2,515.8	1.39	1,813.7	3,219.2	1.49	2,154.2	3,466.1	1.59	2,184.2
山口	2,278.7	1.46	1,558.5	2,220.4	1.44	1,537.6	3,060.1	1.55	1,972.3	3,233.5	1.76	1,840.2
徳島	2,370.0	1.45	1,633.1	2,291.7	1.43	1,603.0	2,725.2	1.43	1,904.3	3,272.3	1.70	1,924.5
香川	2,094.9	1.44	1,453.0	2,060.4	1.43	1,444.5	2,872.7	1.52	1,893.0	2,765.7	1.74	1,588.7
愛媛	2,451.2	1.42	1,725.7	2,387.9	1.40	1,706.2	3,407.1	1.58	2,160.1	3,189.0	1.66	1,916.5
高知	1,810.2	1.41	1,281.4	1,703.0	1.37	1,240.2	2,212.5	1.47	1,506.3	2,688.5	1.74	1,548.5
福岡	2,496.6	1.41	1,772.5	2,435.7	1.37	1,779.5	2,759.2	1.46	1,895.9	2,910.5	1.68	1,733.2
佐賀	1,925.9	1.39	1,383.4	1,888.5	1.37	1,376.9	2,270.1	1.52	1,497.3	2,469.2	1.69	1,459.1
長崎	2,083.0	1.39	1,497.1	2,011.1	1.37	1,467.5	2,913.4	1.49	1,959.1	2,730.6	1.58	1,729.1
熊本	2,516.7	1.40	1,791.7	2,448.8	1.38	1,773.9	3,302.9	1.57	2,102.3	3,452.7	1.74	1,986.4
大分	2,527.7	1.38	1,836.8	2,466.5	1.35	1,823.1	2,881.0	1.46	1,976.6	3,177.9	1.62	1,958.4
宮崎	2,119.4	1.45	1,457.1	2,071.4	1.43	1,443.5	2,573.1	1.60	1,606.2	2,659.7	1.67	1,588.5
鹿児島	2,587.5	1.39	1,860.8	2,543.4	1.36	1,869.1	2,786.5	1.40	1,984.0	3,057.0	1.71	1,790.6
沖縄	2,126.0	1.43	1,490.2	1,998.6	1.38	1,449.5	2,311.5	1.55	1,493.5	2,947.1	1.74	1,698.5

第6表(4) 都道府県別医療機関別診療諸率(医科-大学病院)

都道府県別	計			医 療			保 険			そ の 他		
	計			計			高 齢 者 (再 掲)			そ の 他		
	1件当たり点数	1件当たり日数	1日当たり点数	1件当たり点数	1件当たり日数	1日当たり点数	1件当たり点数	1件当たり日数	1日当たり点数	1件当たり点数	1件当たり日数	1日当たり点数
	点	日	点	点	日	点	点	日	点	点	日	点
全 国	70,737.6	9.99	7,080.2	70,667.1	9.82	7,196.3	73,376.5	10.47	7,005.3	71,477.6	11.79	6,064.1
北 海 道	77,343.9	11.45	6,754.4	77,775.0	11.31	6,877.4	75,726.0	11.79	6,423.2	74,333.8	12.44	5,974.0
青 森 県	80,970.6	11.22	7,216.9	81,084.6	11.11	7,295.3	84,955.5	10.23	8,302.4	79,621.4	12.46	6,388.4
岩 手 県	73,637.0	10.78	6,832.6	74,391.0	10.69	6,960.3	72,327.2	11.11	6,512.9	62,371.2	12.11	5,149.5
宮 城 県	74,411.6	11.53	6,455.5	74,813.7	11.34	6,598.2	75,339.5	11.11	6,784.2	69,784.5	13.70	5,095.5
秋 田 県	75,699.6	11.52	6,570.3	76,310.6	11.42	6,682.5	84,007.6	13.32	6,307.9	66,462.8	13.06	5,088.0
山 形 県	76,311.4	11.12	6,859.7	76,667.0	11.10	6,909.6	79,850.3	10.79	7,397.0	63,907.3	12.13	5,268.2
福 島 県	75,381.0	10.56	7,136.8	75,719.4	10.51	7,205.2	76,664.6	11.44	6,698.9	67,739.4	11.76	5,758.7
茨 城 県	73,347.8	9.72	7,545.5	73,689.7	9.55	7,712.6	71,642.5	10.76	6,655.5	67,393.0	12.62	5,340.6
栃 木 県	68,959.9	10.44	6,607.9	68,800.1	10.29	6,686.4	67,124.1	10.47	6,411.8	71,535.0	12.80	5,590.7
群 馬 県	70,733.9	11.14	6,348.3	71,162.0	11.04	6,448.1	68,278.9	11.33	6,026.0	63,810.4	12.86	4,963.2
埼 玉 県	68,566.0	10.12	6,773.1	68,481.1	9.97	6,869.5	73,879.7	10.89	6,782.1	69,599.5	12.00	5,797.6
千 葉 県	61,463.5	9.01	6,821.0	60,932.3	8.81	6,913.8	65,175.8	9.67	6,738.9	67,504.6	11.26	5,995.5
東 京 都	66,763.9	9.00	7,415.5	66,379.3	8.72	7,615.0	70,316.1	9.52	7,389.5	70,087.4	11.48	6,106.6
神 奈 川 県	66,396.8	9.31	7,131.8	66,061.6	9.04	7,307.3	69,062.7	9.84	7,018.4	69,272.3	11.62	5,960.5
新 潟 県	78,911.9	11.23	7,027.0	79,342.7	11.15	7,115.0	81,546.1	12.02	6,785.1	71,352.5	12.60	5,660.8
富 山 県	78,014.6	11.18	6,977.8	77,994.9	11.09	7,030.9	79,861.7	12.04	6,631.2	78,931.5	15.24	5,178.4
石 川 県	73,721.4	11.30	6,521.3	73,730.1	11.26	6,548.4	78,823.5	12.09	6,517.9	73,454.9	12.69	5,787.2
福 井 県	68,638.1	10.49	6,544.9	68,547.6	10.45	6,560.3	74,037.0	11.39	6,502.5	71,981.7	11.91	6,045.1
山 梨 県	69,442.5	10.30	6,743.0	69,182.0	10.16	6,810.9	78,936.1	10.78	7,323.7	74,900.1	13.25	5,652.2
長 野 県	78,440.7	10.59	7,405.8	78,906.1	10.50	7,513.3	74,032.1	11.07	6,686.0	67,260.9	12.74	5,278.4
岐 阜 県	63,098.0	9.66	6,533.8	63,167.3	9.51	6,643.5	64,385.0	10.48	6,144.7	61,854.5	12.33	5,016.3
静 岡 県	64,582.1	9.55	6,764.4	64,245.1	9.29	6,913.9	76,275.5	10.06	7,582.8	68,763.7	12.71	5,408.4
愛 知 県	68,415.2	9.53	7,181.7	68,319.3	9.41	7,263.1	74,963.8	10.33	7,257.6	69,960.4	11.46	6,104.0
三 重 県	76,633.9	11.25	6,811.2	76,855.5	11.14	6,898.1	75,116.8	12.06	6,230.7	72,566.6	13.26	5,471.3
滋 賀 県	77,203.9	10.42	7,408.4	76,795.0	10.34	7,425.8	84,013.6	11.30	7,433.4	86,762.4	12.28	7,067.1
京 都 府	81,079.5	10.79	7,513.3	81,518.2	10.69	7,628.6	75,306.9	10.79	6,980.3	76,174.0	11.97	6,362.2
大 阪 府	73,705.0	10.18	7,241.1	73,516.3	9.98	7,364.1	73,225.4	10.64	6,885.3	74,838.5	11.35	6,591.6
兵 庫 県	74,730.1	10.45	7,152.6	74,744.4	10.31	7,252.8	80,252.3	10.93	7,340.9	74,614.2	11.60	6,433.9
奈 良 県	71,958.0	10.38	6,933.2	71,546.8	10.16	7,038.7	84,355.4	10.75	7,846.4	76,063.8	12.51	6,078.2
和 歌 山 県	76,111.9	10.95	6,949.9	76,651.4	10.93	7,013.6	73,345.4	9.89	7,416.9	70,450.2	11.19	6,296.3
鳥 取 県	69,461.8	10.18	6,825.1	69,762.9	10.07	6,930.9	78,301.0	11.04	7,090.8	64,337.2	12.08	5,325.7
島 根 県	68,841.1	9.90	6,954.4	69,147.4	9.87	7,007.1	83,263.4	12.37	6,730.0	57,313.7	11.06	5,183.4
岡 山 県	81,680.7	10.11	8,080.7	81,785.8	10.08	8,116.6	76,098.8	10.60	7,176.6	79,790.0	10.68	7,472.6
広 島 県	75,789.9	10.22	7,417.6	76,106.0	10.19	7,472.2	74,435.5	9.84	7,562.7	72,214.3	10.58	6,823.3
山 口 県	74,779.2	10.92	6,848.1	74,660.1	10.75	6,945.5	79,794.0	12.12	6,581.3	76,367.5	13.19	5,789.1
徳 島 県	71,951.7	10.70	6,723.0	72,101.5	10.64	6,776.3	82,064.4	11.79	6,959.7	69,809.3	11.59	6,023.9
香 川 県	74,707.4	11.20	6,668.4	74,633.8	11.21	6,657.5	71,374.9	10.46	6,822.4	76,270.0	11.05	6,903.0
愛 媛 県	79,029.4	10.70	7,383.6	78,909.4	10.62	7,428.7	80,217.5	10.62	7,553.1	81,087.5	12.10	6,703.8
高 知 県	65,944.2	10.79	6,113.0	65,139.9	10.58	6,159.1	78,061.8	10.54	7,404.7	73,102.0	12.67	5,770.9
福 岡 県	73,790.2	10.60	6,961.5	74,194.5	10.48	7,082.0	72,336.1	11.00	6,577.3	70,018.9	11.75	5,958.8
佐 賀 県	74,341.7	10.38	7,159.7	73,718.6	10.29	7,167.5	85,166.5	11.60	7,341.9	84,005.3	11.91	7,054.7
長 崎 県	77,969.0	10.54	7,394.5	77,356.9	10.32	7,495.6	83,267.0	11.55	7,206.6	83,130.8	12.43	6,686.5
熊 本 県	80,450.5	11.21	7,176.1	80,725.5	11.17	7,230.1	76,164.7	11.31	6,736.8	77,646.7	11.68	6,649.6
大 分 県	78,512.5	11.62	6,758.6	79,003.1	11.55	6,838.4	91,261.0	12.52	7,291.7	73,004.3	12.33	5,919.8
宮 崎 県	79,783.5	11.99	6,654.8	79,527.1	11.89	6,687.8	82,066.2	12.11	6,777.0	83,132.3	13.26	6,269.3
児 島 県	85,457.7	11.86	7,202.6	85,613.2	11.86	7,218.3	90,899.2	13.26	6,854.3	83,085.1	11.93	6,964.8
沖 縄 県	74,092.4	11.40	6,501.6	73,964.1	11.14	6,641.5	73,209.1	12.14	6,032.2	74,926.7	13.08	5,726.7

第6表(4)の2 都道府県別医療機関別診療諸率（医科－大学病院）

(入院外)

都道府県別	計			医 療 保 険						そ の 他		
				計			高 齢 者 (再 掲)					
	1件当たり点数	1件当たり日数	1日当たり点数	1件当たり点数	1件当たり日数	1日当たり点数	1件当たり点数	1件当たり日数	1日当たり点数	1件当たり点数	1件当たり日数	1日当たり点数
	点	日	点	点	日	点	点	日	点	点	日	点
全 国	2,952.6	1.35	2,180.9	2,933.1	1.34	2,185.9	3,356.5	1.43	2,341.3	3,232.5	1.53	2,117.9
北 海 道	2,562.7	1.36	1,878.2	2,548.2	1.34	1,895.1	2,793.9	1.39	2,008.0	2,665.2	1.51	1,770.8
青 森 県	2,574.0	1.40	1,842.1	2,511.3	1.39	1,808.6	3,409.8	1.51	2,259.4	3,354.9	1.51	2,225.9
岩 手 県	3,281.8	1.35	2,437.6	3,307.6	1.33	2,478.6	4,396.6	1.41	3,111.6	2,842.9	1.55	1,836.9
宮 城 県	2,843.3	1.34	2,119.9	2,847.6	1.33	2,141.8	3,264.4	1.39	2,351.2	2,775.3	1.53	1,816.6
秋 田 県	2,902.9	1.36	2,140.2	2,857.7	1.34	2,125.5	4,406.6	1.43	3,078.8	3,598.4	1.54	2,337.3
山 形 県	2,543.3	1.40	1,818.0	2,555.1	1.39	1,833.5	2,582.5	1.39	1,858.6	2,030.9	1.64	1,242.0
福 島 県	2,785.9	1.35	2,068.9	2,704.7	1.34	2,013.2	2,981.2	1.40	2,128.5	5,605.7	1.45	3,858.9
茨 城 県	3,023.7	1.40	2,165.0	2,968.9	1.39	2,132.8	3,068.1	1.47	2,086.1	4,686.0	1.54	3,049.8
栃 木 県	3,279.4	1.35	2,424.9	3,230.7	1.35	2,400.4	3,885.5	1.41	2,753.4	4,684.6	1.54	3,041.1
群 馬 県	3,818.6	1.40	2,728.6	3,822.0	1.39	2,742.1	4,368.6	1.47	2,978.1	3,723.8	1.56	2,390.2
埼 玉 県	2,770.0	1.33	2,084.0	2,754.3	1.32	2,083.0	3,217.1	1.40	2,301.7	3,066.9	1.46	2,100.5
千 葉 県	2,432.5	1.37	1,774.8	2,411.5	1.36	1,769.4	2,980.8	1.47	2,024.4	2,790.6	1.50	1,858.5
東 京 都	2,899.6	1.35	2,150.5	2,890.4	1.33	2,168.1	3,053.2	1.42	2,150.1	3,021.5	1.55	1,949.5
神 奈 川 県	2,641.2	1.36	1,949.2	2,605.0	1.34	1,940.3	2,986.3	1.45	2,059.2	3,103.5	1.51	2,050.6
新 潟 県	3,098.9	1.26	2,453.4	3,124.8	1.25	2,492.3	3,163.9	1.36	2,331.0	2,594.1	1.44	1,796.8
富 山 県	2,734.7	1.34	2,043.8	2,728.6	1.34	2,041.6	4,102.3	1.40	2,926.6	3,314.8	1.48	2,234.6
石 川 県	3,119.1	1.34	2,319.0	3,120.0	1.34	2,326.5	2,930.2	1.42	2,060.6	3,073.6	1.53	2,009.1
福 井 県	2,520.5	1.40	1,803.1	2,510.0	1.39	1,801.4	3,635.3	1.66	2,196.1	3,127.3	1.65	1,890.1
山 梨 県	2,470.6	1.33	1,851.6	2,400.1	1.33	1,803.9	2,583.0	1.37	1,884.3	4,787.1	1.46	3,280.4
長 野 県	3,021.7	1.36	2,221.6	3,012.8	1.36	2,222.2	2,892.7	1.38	2,101.8	3,340.6	1.52	2,200.7
岐 阜 県	3,214.5	1.42	2,256.8	3,149.4	1.41	2,240.6	4,223.2	1.56	2,709.0	4,749.3	1.87	2,544.5
静 岡 県	2,874.5	1.38	2,082.1	2,783.0	1.36	2,042.2	3,593.0	1.40	2,562.5	4,705.1	1.74	2,708.2
愛 知 県	3,175.8	1.35	2,351.9	3,158.2	1.34	2,355.4	4,084.3	1.42	2,868.3	3,565.5	1.56	2,284.9
三 重 県	2,912.6	1.31	2,218.6	2,937.4	1.31	2,246.8	2,841.1	1.36	2,083.4	2,328.9	1.44	1,617.4
滋 賀 県	2,919.7	1.31	2,231.2	2,924.9	1.31	2,238.7	3,262.7	1.47	2,213.0	2,756.0	1.37	2,006.6
京 都 府	2,923.2	1.36	2,143.4	2,944.9	1.35	2,184.2	3,877.0	1.45	2,680.8	2,669.3	1.55	1,727.2
大 阪 府	3,206.1	1.36	2,356.9	3,111.2	1.34	2,323.3	3,733.7	1.48	2,529.7	3,997.3	1.54	2,601.5
兵 庫 県	2,971.4	1.35	2,202.4	2,965.8	1.33	2,221.8	3,337.3	1.46	2,282.9	3,023.3	1.48	2,040.2
奈 良 県	4,771.9	1.43	3,348.7	4,738.8	1.41	3,357.2	5,931.6	1.56	3,792.2	5,183.6	1.59	3,253.9
和 歌 山 県	2,883.5	1.35	2,140.4	2,841.4	1.34	2,117.2	2,934.1	1.46	2,004.5	3,464.8	1.42	2,443.7
鳥 取 県	2,850.5	1.37	2,081.4	2,846.3	1.36	2,087.1	3,065.2	1.49	2,062.8	2,932.6	1.48	1,978.4
島 根 県	2,649.0	1.47	1,796.2	2,647.4	1.47	1,801.4	3,609.4	1.62	2,230.4	2,719.2	1.71	1,592.6
岡 山 県	3,663.0	1.35	2,706.1	3,645.3	1.34	2,711.0	4,110.7	1.38	2,986.6	4,040.4	1.54	2,615.5
広 島 県	2,986.7	1.35	2,217.3	2,988.2	1.33	2,245.6	3,318.8	1.44	2,306.8	2,970.3	1.52	1,956.8
山 口 県	2,675.7	1.36	1,966.4	2,656.0	1.35	1,966.7	2,681.4	1.39	1,927.8	2,951.9	1.50	1,963.6
徳 島 県	2,991.9	1.41	2,125.1	2,994.8	1.40	2,136.0	3,460.7	1.51	2,294.5	2,946.3	1.50	1,964.4
香 川 県	2,856.7	1.31	2,177.1	2,850.0	1.31	2,175.7	3,109.2	1.34	2,312.3	3,071.0	1.38	2,218.6
愛 媛 県	3,374.3	1.25	2,694.9	3,421.1	1.25	2,740.7	3,350.8	1.34	2,498.7	2,398.2	1.33	1,799.7
高 知 県	3,396.5	1.38	2,462.7	3,324.7	1.37	2,424.8	3,399.1	1.41	2,418.4	4,282.8	1.48	2,895.9
福 岡 県	3,091.8	1.36	2,275.5	3,109.6	1.34	2,312.9	3,501.3	1.42	2,460.6	2,897.8	1.51	1,914.0
佐 賀 県	3,242.4	1.29	2,513.1	3,259.1	1.29	2,529.8	6,092.6	1.39	4,391.1	2,861.0	1.33	2,143.9
長 崎 県	3,066.7	1.32	2,324.5	3,083.5	1.31	2,354.3	3,727.8	1.39	2,684.4	2,912.2	1.41	2,069.0
熊 本 県	3,738.2	1.28	2,911.8	3,773.0	1.28	2,955.7	4,042.0	1.33	3,037.5	3,246.3	1.39	2,340.9
大 分 県	2,744.6	1.29	2,124.1	2,750.8	1.29	2,136.2	2,872.1	1.36	2,109.8	2,654.5	1.36	1,957.5
宮 崎 県	3,507.4	1.32	2,652.5	3,488.0	1.32	2,645.8	3,072.1	1.44	2,137.1	3,885.4	1.40	2,774.9
鹿 児 島 県	3,803.7	1.35	2,812.1	3,858.3	1.34	2,869.2	3,978.8	1.38	2,876.3	2,955.1	1.47	2,003.8
沖 縄 県	2,889.2	1.45	1,987.1	2,887.4	1.45	1,997.4	2,970.8	1.41	2,112.0	2,904.9	1.53	1,899.7

第6表(5) 都道府県別医療機関別診療諸率（医科—法人病院）

都道府県別	計			医 療			保 険			そ の 他		
	計			計			高 齢 者（再 掲）			計		
	1件当たり点数	1件当たり日数	1日当たり点数	1件当たり点数	1件当たり日数	1日当たり点数	1件当たり点数	1件当たり日数	1日当たり点数	1件当たり点数	1件当たり日数	1日当たり点数
	点	日	点	点	日	点	点	日	点	点	日	点
全 国	44,899.8	15.06	2,982.2	44,672.3	10.98	4,067.4	56,107.9	14.79	3,793.0	45,293.3	22.10	2,049.6
北 海 道	49,243.8	15.14	3,253.2	50,091.2	10.41	4,812.8	62,538.9	13.75	4,549.1	48,012.8	22.01	2,181.7
青 森	43,751.1	19.19	2,280.2	46,350.3	14.88	3,114.1	56,390.1	17.49	3,224.6	41,412.2	23.06	1,795.9
岩 手	42,534.1	20.49	2,075.6	44,370.3	17.32	2,562.4	49,961.2	21.37	2,337.6	39,595.6	25.58	1,548.2
宮 城	46,424.1	14.49	3,204.2	47,370.7	11.46	4,131.8	52,811.4	14.55	3,628.4	43,759.6	23.00	1,902.7
秋 田	41,667.8	18.88	2,206.9	42,802.0	14.22	3,009.9	50,899.9	19.90	2,557.3	40,028.7	25.62	1,562.6
山 形	42,742.8	18.39	2,324.2	41,985.7	16.00	2,624.7	51,686.3	19.00	2,719.7	44,535.5	24.06	1,851.0
福 島	45,314.2	13.00	3,485.5	45,816.2	10.59	4,324.8	56,634.5	14.83	3,819.8	43,205.6	23.11	1,869.4
茨 城	41,634.1	14.90	2,793.4	42,505.1	10.57	4,020.8	50,802.8	13.64	3,725.6	39,768.2	24.19	1,644.1
栃 木	45,384.1	17.83	2,544.9	47,890.3	12.93	3,703.4	51,602.8	15.89	3,247.6	41,543.2	25.35	1,639.0
群 馬	45,327.9	14.95	3,031.8	45,798.6	12.81	3,574.2	53,238.3	16.07	3,312.2	43,841.7	21.70	2,020.4
埼 玉	42,527.7	13.71	3,103.1	40,446.5	10.10	4,003.0	55,475.5	14.73	3,765.5	47,170.6	21.74	2,169.9
千 葉	44,226.6	14.08	3,141.7	43,594.5	9.79	4,453.3	58,367.6	13.34	4,376.8	45,484.7	22.61	2,011.5
東 京	44,517.8	13.70	3,249.0	43,283.8	9.04	4,786.2	58,149.5	12.58	4,623.5	46,473.4	21.08	2,204.1
神 奈 川	44,777.6	14.30	3,130.7	44,079.8	10.13	4,350.4	56,831.8	13.22	4,297.9	46,003.8	21.63	2,126.9
新 潟	43,094.1	16.68	2,583.3	43,720.4	13.59	3,218.2	54,518.7	18.52	2,943.8	41,481.5	24.66	1,682.5
富 山	41,297.9	17.42	2,370.9	42,265.0	14.16	2,985.2	48,515.6	16.26	2,983.5	38,623.8	26.43	1,461.1
石 川	39,551.8	14.64	2,702.2	38,679.7	12.04	3,211.6	52,667.7	16.81	3,133.8	42,792.0	24.27	1,763.1
福 井	41,713.3	14.63	2,850.4	42,476.1	12.92	3,287.3	56,767.0	16.19	3,506.9	38,001.4	22.97	1,654.5
山 梨	45,290.5	16.98	2,667.3	42,902.2	13.41	3,199.1	55,019.9	17.34	3,173.5	49,706.6	23.58	2,108.1
長 野	44,101.3	13.95	3,161.1	43,673.0	12.36	3,534.8	53,949.2	14.48	3,725.3	46,266.3	22.02	2,101.1
岐 阜	43,658.2	14.65	2,979.1	43,461.7	12.82	3,390.0	58,060.3	16.72	3,471.7	44,487.8	22.40	1,986.1
静 岡	50,328.5	15.53	3,241.6	52,697.0	12.38	4,255.8	57,451.3	16.00	3,590.2	43,449.6	24.66	1,762.2
愛 知	43,037.4	14.01	3,072.7	42,864.1	10.44	4,104.0	57,057.3	13.42	4,250.1	43,473.0	22.96	1,893.5
三 重	38,356.7	14.54	2,637.3	36,603.0	10.99	3,332.0	50,151.3	17.35	2,889.8	43,169.3	24.31	1,775.8
滋 賀	46,477.0	15.48	3,002.8	47,574.4	12.82	3,711.3	54,477.1	18.08	3,013.0	43,302.6	23.17	1,869.1
京 都	49,244.3	13.83	3,559.8	49,629.0	10.25	4,842.5	62,878.7	13.64	4,611.5	48,605.1	19.79	2,455.9
大 阪	46,650.2	14.97	3,115.9	46,312.8	10.08	4,595.2	58,502.1	14.29	4,094.4	47,021.1	20.35	2,310.4
兵 庫	44,443.6	14.31	3,105.8	43,153.5	10.44	4,133.9	55,675.8	14.41	3,862.8	46,769.7	21.29	2,196.9
奈 良	49,021.1	14.68	3,340.4	50,108.9	11.39	4,399.3	57,520.8	14.37	4,002.5	46,609.8	21.96	2,122.7
和 歌 山	45,576.4	18.61	2,449.1	47,364.4	15.12	3,133.4	53,278.8	17.40	3,062.0	43,719.0	22.24	1,965.9
鳥 取	41,549.8	17.66	2,352.7	39,626.9	15.01	2,640.4	49,476.2	18.23	2,713.7	45,359.7	22.92	1,979.5
島 根	46,329.9	21.09	2,196.9	48,368.4	18.72	2,583.8	47,628.8	20.52	2,321.0	43,040.7	24.91	1,727.8
岡 山	47,249.4	11.95	3,954.5	47,523.5	9.66	4,918.6	56,029.4	13.08	4,282.6	46,279.1	20.04	2,308.9
広 島	41,750.4	15.41	2,709.1	40,979.6	12.10	3,386.6	51,098.0	15.59	3,278.0	43,355.9	22.31	1,943.6
山 口	40,678.5	19.33	2,104.1	40,088.6	15.16	2,644.8	47,781.7	18.92	2,525.3	41,523.0	25.31	1,640.6
徳 島	41,637.2	22.08	1,885.8	43,646.4	16.76	2,604.3	49,867.7	19.34	2,578.9	40,326.4	25.55	1,578.3
香 川	37,786.4	17.51	2,157.8	36,092.1	13.46	2,681.3	48,414.7	19.08	2,537.7	40,996.3	25.19	1,627.7
愛 媛	42,037.7	16.46	2,553.2	41,662.5	12.78	3,258.7	50,850.9	16.04	3,171.1	42,693.7	22.90	1,864.4
高 知	47,591.3	19.16	2,483.7	49,234.7	14.07	3,499.9	56,137.6	16.74	3,354.2	46,344.0	23.03	2,012.5
福 岡	48,228.2	16.40	2,940.0	50,022.6	11.68	4,283.5	56,655.4	14.43	3,927.3	45,956.7	22.39	2,052.8
佐 賀	42,829.7	18.67	2,293.8	43,831.5	15.73	2,786.7	50,255.5	20.13	2,496.0	40,709.6	24.90	1,634.9
長 崎	39,543.7	19.05	2,076.1	39,640.9	13.83	2,866.6	48,185.0	17.82	2,704.3	39,445.6	24.31	1,622.5
熊 本	40,056.3	16.27	2,461.4	39,848.2	12.84	3,102.9	51,762.8	18.10	2,860.4	40,502.4	23.63	1,714.2
大 分	40,357.1	15.91	2,536.3	39,580.6	11.37	3,480.4	49,583.7	15.07	3,289.4	41,643.1	23.43	1,777.4
宮 崎	42,705.7	15.21	2,806.9	43,183.7	11.28	3,828.8	51,462.0	15.09	3,410.4	41,756.2	23.03	1,812.9
鹿 児 島	41,982.6	16.21	2,589.5	42,183.6	11.46	3,681.0	54,230.5	15.11	3,590.0	41,677.4	23.43	1,778.7
沖 縄	45,472.8	14.16	3,212.1	43,751.3	10.06	4,349.9	63,223.2	14.43	4,382.1	48,061.3	20.32	2,365.4

第6表(5)の2 都道府県別医療機関別診療諸率（医科－法人病院）

都道府県別	計			医 療			保 険			そ の 他		
	計			計			高 齢 者（再 掲）			計		
	1件当たり点数	1件当たり日数	1日当たり点数	1件当たり点数	1件当たり日数	1日当たり点数	1件当たり点数	1件当たり日数	1日当たり点数	1件当たり点数	1件当たり日数	1日当たり点数
	点	日	点	点	日	点	点	日	点	点	日	点
全 国	1,712.2	1.56	1,095.8	1,582.5	1.47	1,079.9	1,998.3	1.60	1,249.1	2,682.7	2.29	1,171.8
北海道	1,789.1	1.56	1,145.5	1,613.3	1.43	1,128.2	1,838.2	1.45	1,270.3	2,586.7	2.16	1,197.4
青森	2,047.9	1.87	1,096.8	1,668.7	1.55	1,076.9	1,801.4	1.60	1,123.2	3,335.5	2.95	1,132.3
岩手	1,629.3	1.63	1,002.2	1,468.8	1.51	969.7	1,613.1	1.57	1,025.6	3,066.5	2.62	1,170.4
宮城	1,583.9	1.42	1,118.6	1,534.9	1.37	1,124.3	1,854.4	1.43	1,298.2	2,106.5	1.96	1,076.6
秋田	1,478.6	1.51	977.0	1,383.6	1.42	975.8	1,484.1	1.50	987.2	2,182.0	2.22	982.4
山形	1,690.8	1.69	1,001.3	1,565.8	1.59	987.2	2,005.1	1.73	1,159.1	3,272.2	2.99	1,095.4
福島	1,930.0	1.47	1,311.7	1,866.5	1.41	1,321.5	2,051.9	1.47	1,391.1	2,803.6	2.28	1,228.9
茨城	1,465.5	1.46	1,000.5	1,406.0	1.42	992.9	1,670.4	1.47	1,135.0	2,325.1	2.17	1,072.2
栃木	1,635.2	1.52	1,073.4	1,511.5	1.43	1,055.7	1,753.8	1.53	1,146.0	2,969.6	2.51	1,182.0
群馬	1,792.5	1.56	1,146.9	1,690.9	1.50	1,126.3	2,345.0	1.61	1,459.1	3,327.4	2.49	1,334.3
埼玉	1,430.6	1.50	953.5	1,329.5	1.44	920.8	1,697.8	1.54	1,101.7	2,471.2	2.08	1,187.1
千葉	1,543.8	1.51	1,021.3	1,432.3	1.45	990.3	1,914.9	1.61	1,190.4	2,683.3	2.18	1,231.9
東京都	1,733.5	1.50	1,157.7	1,635.6	1.40	1,168.5	2,096.7	1.50	1,399.5	2,322.6	2.08	1,114.4
神奈川県	1,535.7	1.48	1,036.6	1,441.0	1.41	1,019.8	1,816.9	1.52	1,194.8	2,231.4	1.98	1,124.7
新潟	1,464.0	1.47	997.7	1,400.1	1.42	984.2	1,708.9	1.44	1,183.5	2,248.5	2.02	1,114.5
富山	1,646.2	1.53	1,074.5	1,581.6	1.49	1,064.2	1,620.2	1.60	1,011.1	3,759.0	3.03	1,241.4
石川	1,575.7	1.62	971.1	1,501.6	1.56	961.5	1,889.3	1.74	1,084.4	3,182.1	2.94	1,082.0
福井	1,489.9	1.54	966.2	1,447.8	1.52	952.5	2,051.1	1.74	1,178.7	2,533.2	2.09	1,213.2
山梨	1,525.9	1.56	975.6	1,419.5	1.50	945.0	1,906.3	1.63	1,172.5	2,794.1	2.30	1,212.7
長野	1,483.1	1.46	1,014.5	1,426.5	1.42	1,001.6	1,940.7	1.55	1,252.6	2,757.2	2.31	1,195.0
岐阜	1,820.9	1.65	1,102.5	1,721.7	1.59	1,085.2	2,358.6	1.82	1,297.2	3,701.5	2.88	1,283.4
静岡	1,921.5	1.52	1,265.6	1,870.7	1.48	1,267.9	2,393.7	1.61	1,483.2	2,703.0	2.18	1,241.2
愛知県	1,774.5	1.52	1,163.7	1,683.2	1.46	1,153.6	1,899.3	1.54	1,230.8	2,888.9	2.33	1,240.2
三重	1,719.7	1.63	1,052.2	1,607.0	1.56	1,028.3	2,159.5	1.75	1,236.7	3,338.2	2.66	1,254.4
滋賀	1,538.4	1.50	1,026.0	1,486.7	1.45	1,023.9	1,988.6	1.67	1,187.7	2,257.5	2.16	1,045.0
京都	1,867.1	1.62	1,151.3	1,693.9	1.51	1,125.5	2,517.2	1.73	1,457.4	2,893.0	2.31	1,250.6
大阪	1,895.3	1.62	1,170.8	1,721.0	1.48	1,161.3	2,341.2	1.65	1,422.1	2,601.3	2.17	1,197.1
兵庫県	1,781.4	1.54	1,158.2	1,680.8	1.46	1,152.4	2,129.2	1.63	1,302.2	2,517.2	2.12	1,187.5
奈良	2,233.1	1.57	1,426.1	2,148.9	1.48	1,450.0	2,476.5	1.55	1,593.3	3,003.3	2.33	1,287.0
和歌山	1,963.2	1.90	1,031.3	1,733.4	1.75	990.9	2,610.3	2.10	1,241.2	3,583.8	2.99	1,197.6
鳥取	1,547.2	1.64	941.0	1,394.4	1.51	922.4	1,438.8	1.54	933.4	2,625.8	2.58	1,017.5
島根	1,640.7	1.76	930.1	1,544.2	1.65	937.4	1,709.6	1.61	1,063.4	2,743.5	3.10	885.5
岡山	2,020.7	1.56	1,297.3	1,929.3	1.49	1,297.7	2,583.8	1.66	1,555.4	3,141.8	2.43	1,294.7
広島	1,708.9	1.68	1,016.2	1,498.8	1.51	991.0	1,725.6	1.71	1,009.2	3,382.5	3.03	1,116.7
山口	1,674.9	1.71	978.5	1,511.0	1.60	944.1	2,058.4	1.87	1,099.5	3,351.1	2.85	1,176.0
徳島	1,543.6	1.73	894.4	1,342.0	1.56	862.1	1,475.1	1.80	818.6	2,894.3	2.86	1,012.1
香川	1,586.3	1.79	884.5	1,448.6	1.67	867.7	1,873.1	1.92	975.9	3,286.9	3.32	988.7
愛媛	1,664.5	1.57	1,059.9	1,507.8	1.46	1,034.1	1,846.9	1.65	1,120.4	2,959.7	2.50	1,184.2
高知	1,621.2	1.68	967.2	1,443.6	1.51	956.9	1,813.1	1.74	1,041.5	2,438.2	2.45	996.2
福岡	1,928.5	1.68	1,150.7	1,716.9	1.53	1,125.6	2,005.4	1.65	1,212.1	3,057.1	2.48	1,233.1
佐賀	1,413.4	1.71	826.2	1,315.0	1.62	811.9	1,727.9	1.92	898.4	2,803.8	3.00	935.7
長崎	1,605.2	1.62	989.2	1,425.1	1.49	956.0	1,754.7	1.71	1,025.1	2,769.4	2.48	1,118.9
熊本	1,575.1	1.57	1,003.1	1,453.1	1.47	991.1	1,833.9	1.67	1,100.7	2,594.0	2.44	1,063.6
大分	1,682.5	1.64	1,023.4	1,505.9	1.51	998.0	1,832.5	1.75	1,047.8	3,182.2	2.79	1,140.1
宮崎	1,643.3	1.55	1,058.6	1,502.9	1.44	1,045.4	1,776.6	1.57	1,131.9	2,886.5	2.57	1,124.0
鹿児島	1,718.1	1.64	1,046.4	1,546.6	1.51	1,022.7	1,887.5	1.72	1,097.7	3,078.9	2.67	1,153.0
沖縄	1,819.3	1.62	1,125.9	1,574.2	1.45	1,082.4	2,270.7	1.64	1,382.0	3,077.2	2.44	1,258.9

第6表(6) 都道府県別医療機関別診療諸率(医科一人病院)

都道府県別	計			医 療			保 険			そ の 他		
	計			計			高 齢 者 (再 掲)			計		
	1件当たり点数	1件当たり日数	1日当たり点数	1件当たり点数	1件当たり日数	1日当たり点数	1件当たり点数	1件当たり日数	1日当たり点数	1件当たり点数	1件当たり日数	1日当たり点数
全 国	35,195.3	18.11	1,943.7	30,929.1	11.60	2,665.6	40,081.0	17.37	2,307.3	39,248.8	24.29	1,615.9
北海道	48,921.9	17.99	2,719.5	50,238.6	11.68	4,300.8	57,555.1	13.13	4,383.3	47,515.0	24.73	1,921.4
青森	28,790.2	19.64	1,465.7	28,415.3	18.46	1,539.3	37,541.0	18.73	2,004.6	29,352.7	21.42	1,370.6
岩手	-	-	-	-	-	-	-	-	-	-	-	-
宮城	27,840.0	15.45	1,802.4	25,286.5	11.16	2,265.1	26,084.4	8.70	2,998.2	33,931.2	25.66	1,322.2
秋田	-	-	-	-	-	-	-	-	-	-	-	-
山形	-	-	-	-	-	-	-	-	-	-	-	-
福島	-	-	-	-	-	-	-	-	-	-	-	-
茨城	29,436.2	15.89	1,852.8	24,603.3	11.80	2,084.8	42,758.1	20.06	2,131.9	41,578.2	26.15	1,589.7
栃木	-	-	-	-	-	-	-	-	-	-	-	-
群馬	19,728.2	5.84	3,378.2	19,749.6	5.84	3,380.5	-	-	-	8,214.4	4.60	1,785.7
埼玉	27,886.2	13.57	2,055.2	26,650.2	9.23	2,886.3	33,474.1	16.59	2,018.3	30,696.4	23.43	1,310.4
千葉	32,145.9	11.75	2,734.8	29,136.6	7.61	3,826.7	37,435.5	12.62	2,966.1	37,446.7	19.05	1,966.0
東京都	36,198.2	16.84	2,149.5	34,330.5	8.06	4,258.0	42,561.8	11.12	3,826.8	37,693.4	23.87	1,579.3
神奈川県	37,809.1	18.30	2,065.9	28,544.4	8.19	3,485.1	45,440.0	20.39	2,228.4	43,870.1	24.92	1,760.7
新潟	-	-	-	-	-	-	-	-	-	-	-	-
富山	43,067.2	28.92	1,488.9	44,540.1	26.90	1,655.9	44,580.6	27.47	1,622.7	42,546.8	29.64	1,435.4
石川	30,843.5	19.01	1,622.1	22,262.8	14.16	1,572.1	15,959.7	5.67	2,816.4	37,438.7	22.74	1,646.1
福井	-	-	-	-	-	-	-	-	-	-	-	-
山梨	-	-	-	-	-	-	-	-	-	-	-	-
長野	31,625.3	28.27	1,118.6	32,426.6	27.47	1,180.6	31,489.7	29.18	1,079.0	31,260.3	28.64	1,091.5
岐阜	36,432.3	27.19	1,339.7	47,550.8	25.31	1,878.9	54,956.4	23.56	2,332.7	32,257.9	27.90	1,156.1
静岡	32,568.2	21.46	1,517.7	26,178.5	18.24	1,435.2	23,533.5	18.54	1,269.2	36,582.3	23.48	1,558.0
愛知県	34,801.0	20.17	1,725.4	31,380.9	15.27	2,054.6	45,593.6	19.29	2,363.6	39,867.5	27.42	1,453.8
三重	34,148.4	26.82	1,273.1	32,703.7	24.11	1,356.3	33,746.3	27.80	1,214.1	34,752.7	27.96	1,243.1
滋賀	30,894.5	19.24	1,606.1	28,577.0	12.37	2,309.5	30,764.6	17.86	1,722.8	32,744.0	24.71	1,325.0
京都	37,249.1	12.94	2,878.9	36,743.3	9.17	4,008.6	47,533.6	14.95	3,179.4	38,679.0	23.60	1,638.6
大阪	40,965.7	20.80	1,969.4	30,995.2	12.03	2,577.4	45,790.2	19.25	2,378.3	43,833.0	23.32	1,879.3
兵庫県	39,281.5	14.89	2,638.0	36,592.1	11.35	3,222.8	41,422.8	15.77	2,626.4	42,470.0	19.08	2,225.5
奈良	30,780.4	8.07	3,813.6	29,511.4	7.08	4,166.1	22,668.9	4.21	5,383.9	34,780.4	11.18	3,109.8
和歌山	-	-	-	-	-	-	-	-	-	-	-	-
鳥取	28,689.4	28.39	1,010.7	23,589.4	21.57	1,093.5	-	-	-	29,214.4	29.09	1,004.3
島根	16,675.9	10.41	1,601.5	14,019.6	8.69	1,612.4	28,728.0	15.00	1,915.2	24,138.6	15.24	1,584.1
岡山	23,074.3	13.70	1,684.6	16,758.5	8.26	2,028.4	26,607.8	8.50	3,130.3	38,232.3	26.74	1,429.6
広島	35,821.0	24.97	1,434.5	32,652.0	19.67	1,660.4	34,246.9	21.36	1,603.0	36,918.2	26.81	1,377.1
山口	32,978.2	21.45	1,537.7	30,020.3	11.80	2,544.9	37,180.6	17.04	2,182.5	34,223.0	25.51	1,341.7
徳島	33,020.8	23.82	1,386.1	31,423.8	20.52	1,531.1	44,729.7	22.44	1,992.9	33,698.3	25.22	1,336.1
香川	23,963.4	12.76	1,877.6	23,778.1	12.69	1,873.2	34,494.8	19.24	1,792.7	24,905.2	13.11	1,899.6
愛媛	-	-	-	-	-	-	-	-	-	-	-	-
高知	-	-	-	-	-	-	-	-	-	-	-	-
福岡	32,097.2	19.78	1,622.4	23,005.7	12.32	1,866.7	31,961.9	18.78	1,701.9	38,232.2	24.82	1,540.5
佐賀	32,579.9	21.41	1,521.7	31,060.7	19.76	1,571.9	32,382.9	20.57	1,574.3	36,170.1	25.31	1,429.1
長崎	37,733.6	21.88	1,724.2	36,229.3	16.64	2,177.1	33,283.1	20.91	1,591.8	38,541.4	24.70	1,560.4
熊本	-	-	-	-	-	-	-	-	-	-	-	-
大分	30,148.4	12.15	2,480.8	29,480.1	11.78	2,503.5	16,528.8	5.89	2,806.8	33,422.9	14.00	2,387.4
宮崎	48,892.5	25.27	1,934.5	57,096.9	25.66	2,225.6	79,073.7	28.69	2,755.7	38,077.7	24.77	1,537.1
鹿児島	29,664.9	8.37	3,543.6	30,559.2	5.01	6,097.7	20,865.5	3.00	6,955.2	25,529.0	23.91	1,067.7
沖縄	26,997.4	24.71	1,092.5	25,660.3	21.00	1,221.9	-	-	-	27,092.9	24.98	1,084.7

第6表(6)の2 都道府県別医療機関別診療諸率（医科—個人病院）

都道府県別	計			医 療			保 険			そ の 他		
	計			計			高 齢 者（再 掲）			計		
	1件当たり点数	1件当たり日数	1日当たり点数	1件当たり点数	1件当たり日数	1日当たり点数	1件当たり点数	1件当たり日数	1日当たり点数	1件当たり点数	1件当たり日数	1日当たり点数
全 国	1,478.9	1.58	937.2	1,346.3	1.46	921.8	1,623.1	1.72	941.9	2,655.3	2.62	1,013.5
北 海 道	1,507.5	1.60	939.8	1,439.8	1.53	943.2	1,219.3	1.55	786.0	1,900.5	2.06	924.7
青 森	1,293.5	1.91	678.1	1,024.3	1.63	628.2	1,245.9	1.67	744.9	2,727.7	3.38	806.1
岩 手	-	-	-	-	-	-	-	-	-	-	-	-
宮 城	1,421.2	1.40	1,017.2	1,359.4	1.32	1,030.7	1,736.7	1.27	1,365.6	1,949.7	2.07	943.9
秋 田	-	-	-	-	-	-	-	-	-	-	-	-
山 形	-	-	-	-	-	-	-	-	-	-	-	-
福 島	-	-	-	-	-	-	-	-	-	-	-	-
茨 城	1,220.7	1.78	686.1	1,201.3	1.78	673.6	2,292.5	1.33	1,717.7	1,483.6	1.72	862.3
栃 木	-	-	-	-	-	-	-	-	-	-	-	-
群 馬	1,068.5	1.40	765.0	1,068.3	1.40	764.8	760.6	1.29	589.4	1,135.8	1.31	868.5
埼 玉	1,713.2	1.59	1,075.3	1,579.3	1.53	1,032.0	1,898.6	1.68	1,129.0	3,517.2	2.44	1,441.4
千 葉	1,182.8	1.50	789.8	1,090.1	1.46	748.9	1,333.5	1.73	771.6	2,764.3	2.21	1,248.5
東 京	1,539.6	1.22	1,261.7	1,494.2	1.18	1,262.9	1,756.3	1.42	1,236.5	2,246.3	1.80	1,248.6
神 奈 川	1,038.3	1.75	595.0	990.9	1.66	597.4	1,232.0	2.38	518.0	1,461.2	2.52	580.9
新 潟	-	-	-	-	-	-	-	-	-	-	-	-
富 山	1,308.4	1.41	925.4	1,276.6	1.40	913.3	1,442.9	1.31	1,102.6	3,111.9	2.33	1,338.1
石 川	1,379.4	2.05	673.8	1,289.3	1.90	677.4	1,956.5	2.88	680.5	2,334.2	3.57	653.6
福 山	-	-	-	-	-	-	-	-	-	-	-	-
山 梨	-	-	-	-	-	-	-	-	-	-	-	-
長 野	2,185.9	1.67	1,305.1	1,866.5	1.50	1,246.1	2,686.8	1.77	1,519.4	3,106.4	2.19	1,421.5
岐 阜	1,691.0	1.80	937.5	1,581.2	1.72	921.4	3,402.9	2.21	1,536.5	4,132.7	3.75	1,101.4
静 岡	1,338.3	1.53	874.5	1,333.4	1.33	1,001.3	1,577.6	1.74	905.0	1,368.8	2.76	495.3
愛 知	1,430.8	1.57	911.1	1,277.9	1.46	876.3	1,142.4	1.46	782.1	3,027.4	2.74	1,104.4
三 重	2,706.5	2.21	1,225.8	1,887.0	1.81	1,043.2	2,171.8	2.25	964.6	7,128.5	4.36	1,634.4
滋 賀	988.2	2.37	417.6	981.9	2.34	418.8	1,211.3	3.02	401.0	1,095.8	2.74	400.3
京 都	1,539.3	1.70	903.2	1,461.7	1.61	910.5	2,489.0	1.92	1,296.7	2,300.0	2.67	860.4
大 阪	1,337.2	1.90	704.3	1,108.3	1.56	708.5	1,491.9	1.80	830.3	2,182.5	3.13	696.7
兵 庫	2,135.0	1.86	1,146.2	1,813.6	1.71	1,062.7	2,238.9	1.88	1,188.9	3,815.2	2.68	1,424.5
奈 良	1,222.9	1.54	791.7	1,214.6	1.47	825.1	1,254.8	1.59	790.5	1,291.0	2.14	604.1
和 歌 山	-	-	-	-	-	-	-	-	-	-	-	-
鳥 取	1,081.0	1.43	756.7	1,230.8	1.62	760.8	-	-	-	850.3	1.14	747.7
島 根	815.3	2.00	408.6	804.2	1.94	414.6	831.8	2.14	388.4	1,058.3	3.20	330.6
岡 山	905.2	1.43	633.4	895.8	1.41	636.7	785.0	1.33	591.5	1,076.7	1.83	587.8
広 島	2,281.6	2.31	989.7	1,479.0	1.64	899.2	1,739.6	2.14	812.9	6,257.4	5.58	1,121.8
山 口	1,267.4	1.55	818.7	1,325.9	1.51	876.9	1,422.0	1.95	730.7	1,134.4	1.63	696.2
徳 島	1,114.3	1.62	688.2	976.2	1.47	662.9	1,165.9	1.76	663.2	1,997.1	2.56	781.2
香 川	1,266.2	2.41	525.0	1,246.7	2.32	537.8	1,284.8	2.79	460.7	1,497.7	3.52	424.9
愛 媛	-	-	-	-	-	-	-	-	-	-	-	-
高 知	-	-	-	-	-	-	-	-	-	-	-	-
福 岡	1,168.7	1.73	676.7	1,044.7	1.58	661.5	1,164.6	1.78	654.8	1,727.8	2.39	721.8
佐 賀	1,200.2	1.45	828.4	1,141.9	1.36	839.2	1,177.5	1.47	801.3	1,913.2	2.53	757.7
長 崎	1,433.0	1.60	896.0	1,241.4	1.53	813.9	1,377.6	1.85	746.4	2,408.1	1.98	1,218.0
熊 本	-	-	-	-	-	-	-	-	-	-	-	-
大 分	1,303.3	1.64	794.8	1,293.2	1.64	788.5	1,927.2	2.67	720.8	1,469.7	1.63	898.9
宮 崎	960.0	1.43	671.4	913.9	1.40	652.1	933.1	1.35	693.6	1,578.6	1.81	871.1
鹿 児 島	900.7	1.21	747.0	889.8	1.18	756.8	1,044.5	1.21	862.2	1,053.5	1.63	647.1
沖 縄	860.0	1.45	594.0	827.6	1.39	596.0	980.3	1.26	778.6	1,003.0	1.71	587.1

第6表(7) 都道府県別医療機関別診療諸率（医科－診療所計）

都道府県別	計			医 療			保 険			そ の 他		
	計			計			高 齢 者（再 掲）			計		
	1件当たり点数	1件当たり日数	1日当たり点数	1件当たり点数	1件当たり日数	1日当たり点数	1件当たり点数	1件当たり日数	1日当たり点数	1件当たり点数	1件当たり日数	1日当たり点数
	点	日	点	点	日	点	点	日	点	点	日	点
全 国	14,019.4	5.67	2,471.5	13,338.8	5.09	2,621.3	27,601.0	8.38	3,294.8	25,684.1	15.68	1,638.3
北 海 道	21,464.8	6.91	3,108.1	20,110.3	6.13	3,280.0	38,102.3	8.82	4,318.2	31,550.4	12.68	2,489.1
青 森 県	16,495.5	7.31	2,256.2	15,698.3	6.39	2,458.3	23,712.6	8.50	2,788.3	22,863.1	14.70	1,554.8
岩 手 県	9,676.3	5.31	1,822.9	9,352.7	5.03	1,859.9	19,044.2	6.19	3,076.6	18,197.5	12.67	1,436.0
宮 城 県	18,981.1	6.24	3,041.7	18,727.0	5.85	3,200.3	26,841.2	6.06	4,429.6	24,375.3	14.49	1,682.1
秋 田 県	17,403.4	6.86	2,537.9	16,283.1	5.26	3,096.5	30,624.4	9.45	3,240.3	25,825.2	18.88	1,368.1
山 形 県	9,316.9	5.46	1,705.9	9,189.7	5.36	1,714.4	16,960.1	2.39	7,102.9	18,947.4	13.14	1,442.1
福 島 県	13,883.2	5.05	2,750.1	13,536.1	4.87	2,778.9	24,817.6	5.45	4,556.0	28,231.2	12.37	2,282.6
茨 城 県	14,241.4	5.21	2,734.4	13,533.9	4.71	2,876.4	33,031.9	7.08	4,667.6	26,124.2	13.66	1,912.4
栃 木 県	12,598.5	5.31	2,370.4	12,213.9	5.06	2,412.1	25,131.8	7.06	3,560.8	23,340.4	12.33	1,892.3
群 馬 県	12,241.4	5.40	2,266.9	11,861.1	4.93	2,405.1	18,588.0	6.82	2,724.5	20,721.0	15.84	1,308.1
埼 玉 県	12,862.2	4.91	2,619.3	12,416.7	4.52	2,744.2	25,318.8	5.22	4,846.3	25,095.8	15.51	1,618.4
千 葉 県	11,759.0	4.69	2,508.4	11,345.1	4.39	2,584.7	21,831.2	8.29	2,633.9	26,294.6	15.18	1,732.7
東 京 都	14,208.6	4.26	3,332.1	13,224.1	3.60	3,677.5	33,593.7	6.18	5,432.9	31,254.5	15.83	1,974.0
神 奈 川 県	13,951.3	5.19	2,686.6	13,162.1	4.53	2,907.8	37,446.3	9.10	4,115.8	32,034.8	20.46	1,565.7
新 潟 県	11,547.5	5.50	2,099.9	11,522.2	5.49	2,097.8	25,426.3	8.32	3,054.8	22,226.7	8.27	2,687.9
富 山 県	7,668.4	5.44	1,408.8	7,438.7	5.23	1,422.4	18,870.3	7.01	2,691.3	26,453.5	22.88	1,156.0
石 川 県	12,930.2	6.27	2,062.3	12,733.5	6.17	2,065.2	27,649.3	9.07	3,049.2	25,026.3	12.66	1,976.5
福 井 県	17,034.2	8.29	2,055.0	16,950.8	8.17	2,075.4	32,519.5	13.83	2,351.6	20,465.6	13.30	1,539.0
山 梨 県	10,037.5	5.48	1,830.7	9,794.5	5.13	1,907.8	20,349.2	8.95	2,274.7	18,602.1	17.79	1,045.8
長 野 県	12,183.8	5.08	2,400.5	11,890.6	4.93	2,410.9	22,810.0	9.64	2,366.1	25,401.0	11.54	2,201.3
岐 阜 県	10,457.4	4.54	2,304.5	10,266.8	4.37	2,349.9	23,343.8	6.06	3,851.1	24,100.1	16.61	1,450.7
静 岡 県	13,013.0	4.39	2,967.5	12,643.1	4.24	2,982.7	31,945.0	5.48	5,829.5	28,313.0	10.44	2,712.0
愛 知 県	11,814.2	4.54	2,604.3	11,526.2	4.31	2,676.6	26,167.5	4.59	5,695.8	25,679.8	15.62	1,644.4
三 重 県	10,866.8	5.27	2,061.4	10,526.6	5.03	2,093.8	24,998.1	8.52	2,933.1	25,231.5	15.58	1,619.9
滋 賀 県	14,207.8	5.02	2,832.9	14,092.9	5.01	2,813.0	42,266.2	3.52	11,997.0	40,066.5	6.23	6,436.4
京 都 府	14,742.3	4.68	3,150.0	14,622.0	4.60	3,178.2	29,594.3	8.19	3,614.3	26,223.5	12.26	2,138.5
大 阪 府	13,078.7	4.87	2,685.2	12,300.3	4.34	2,832.7	34,215.8	7.37	4,645.2	26,981.0	14.31	1,885.9
兵 庫 県	13,422.3	4.87	2,753.7	12,694.6	4.48	2,831.4	31,585.9	11.57	2,730.3	28,487.9	12.97	2,197.1
奈 良 県	10,792.4	4.44	2,430.4	10,776.2	4.39	2,456.4	26,917.8	5.72	4,704.1	12,600.5	10.42	1,209.4
和 歌 山 県	12,285.2	6.47	1,898.1	11,116.8	5.48	2,027.0	25,384.8	16.40	1,547.6	27,587.6	19.41	1,421.0
鳥 取 県	10,100.4	5.36	1,885.5	9,658.7	5.04	1,917.5	19,530.9	5.08	3,843.4	24,795.0	16.00	1,549.7
島 根 県	10,893.7	4.95	2,202.6	10,533.0	4.77	2,208.7	20,818.1	6.89	3,020.8	34,972.5	16.76	2,087.1
岡 山 県	18,280.5	6.23	2,933.0	17,719.5	5.54	3,197.3	42,017.2	8.84	4,752.9	26,576.2	16.45	1,615.7
広 島 県	12,875.1	6.12	2,102.9	12,080.8	5.35	2,258.1	27,433.5	7.69	3,566.1	23,491.2	16.45	1,428.2
山 口 県	11,336.9	5.49	2,065.2	10,212.6	4.65	2,195.7	17,997.3	7.55	2,382.6	28,354.0	18.18	1,559.6
徳 島 県	13,508.2	8.94	1,510.2	12,030.1	7.28	1,653.5	17,995.8	13.17	1,366.8	23,323.1	20.03	1,164.6
香 川 県	18,782.2	7.95	2,362.3	17,946.0	6.85	2,620.8	28,923.0	13.42	2,155.7	26,123.4	17.64	1,481.3
愛 媛 県	14,340.2	6.23	2,303.3	13,482.2	5.18	2,603.1	26,487.5	11.13	2,378.8	24,398.1	18.49	1,319.2
高 知 県	16,839.7	8.46	1,989.6	16,055.5	7.78	2,062.4	22,773.3	11.30	2,015.5	25,299.9	15.79	1,602.5
福 岡 県	14,369.4	6.37	2,255.6	13,603.9	5.40	2,518.9	24,771.6	9.93	2,493.4	22,416.2	16.57	1,353.1
佐 賀 県	14,920.1	7.08	2,108.0	14,695.9	6.70	2,194.3	22,814.8	12.09	1,886.9	19,355.3	14.60	1,325.3
長 崎 県	13,773.8	6.84	2,014.8	12,834.6	5.89	2,178.3	24,309.5	9.99	2,433.8	23,353.2	16.47	1,418.1
熊 本 県	14,143.0	7.12	1,986.5	13,628.0	6.44	2,117.4	21,237.1	9.92	2,141.2	20,236.7	15.21	1,330.8
大 分 県	14,906.3	7.18	2,077.1	14,054.4	5.93	2,371.6	21,287.8	8.43	2,526.3	22,360.7	18.12	1,234.2
宮 崎 県	15,373.6	7.20	2,135.9	14,451.8	6.43	2,249.3	27,372.3	9.73	2,812.2	24,734.2	15.04	1,644.1
児 島 県	18,795.3	8.22	2,286.4	18,097.2	7.26	2,492.7	31,234.6	11.67	2,677.1	24,415.9	15.95	1,530.7
沖 縄 県	16,648.4	6.33	2,629.2	16,182.1	5.19	3,116.1	21,571.9	6.71	3,212.8	21,500.7	18.18	1,182.4

第6表(7)の2 都道府県別医療機関別診療諸率（医科－診療所計）

都道府県別	計			医 療			保 険			そ の 他		
	計			計			高 齢 者（再 掲）			計		
	1件当たり点数	1件当たり日数	1日当たり点数	1件当たり点数	1件当たり日数	1日当たり点数	1件当たり点数	1件当たり日数	1日当たり点数	1件当たり点数	1件当たり日数	1日当たり点数
	点	日	点	点	日	点	点	日	点	点	日	点
全 国	886.3	1.48	600.4	840.2	1.44	584.0	1,163.9	1.66	700.5	1,888.6	2.29	824.2
北 海 道	951.2	1.42	668.8	878.6	1.37	639.4	1,150.4	1.50	764.8	1,734.3	1.94	893.2
青 森	841.4	1.50	559.5	798.1	1.47	542.8	1,001.0	1.62	616.8	1,500.3	2.01	746.2
岩 手	829.8	1.38	601.2	815.6	1.37	595.4	1,011.2	1.48	683.2	1,353.9	1.77	767.0
宮 城	863.2	1.39	621.6	838.1	1.37	611.4	1,115.5	1.55	718.9	1,631.7	1.94	841.5
秋 田	818.6	1.38	593.2	798.2	1.36	586.0	1,031.7	1.49	691.3	1,415.5	1.90	744.3
山 形	809.2	1.38	586.1	795.0	1.37	580.7	1,070.8	1.52	703.5	1,685.7	2.10	803.0
福 島	846.1	1.38	613.9	829.0	1.37	606.7	1,077.5	1.49	723.8	1,701.5	1.97	862.8
茨 城	865.0	1.39	620.7	828.4	1.37	603.2	1,053.0	1.52	694.5	2,396.5	2.24	1,068.1
栃 木	890.1	1.48	601.9	859.3	1.46	587.6	1,222.7	1.65	742.3	2,243.6	2.20	1,020.1
群 馬	883.5	1.45	609.1	854.8	1.44	595.6	1,255.9	1.61	781.2	2,182.7	2.14	1,018.8
埼 玉	856.7	1.47	583.4	814.9	1.44	565.2	1,229.1	1.69	727.6	2,057.3	2.24	919.5
千 葉	860.4	1.43	600.3	822.1	1.41	582.4	1,146.3	1.61	711.1	2,015.1	2.09	963.8
東 京	892.4	1.47	608.3	836.9	1.42	587.7	1,172.0	1.66	704.8	2,037.8	2.35	865.5
神 奈 川	848.8	1.46	582.5	804.4	1.42	565.4	1,125.2	1.66	675.9	1,798.7	2.19	819.8
新 潟	758.4	1.37	552.9	748.2	1.36	549.0	965.7	1.52	635.3	1,213.7	1.76	689.5
富 山	798.2	1.39	576.1	791.1	1.38	572.7	1,033.0	1.53	675.5	1,892.2	2.01	939.9
石 川	844.5	1.43	591.0	831.0	1.42	584.9	1,169.3	1.56	748.1	1,786.5	2.01	887.8
福 井	889.5	1.43	620.9	877.4	1.42	615.9	1,251.8	1.68	743.7	1,941.8	2.13	910.5
山 梨	802.9	1.43	561.1	784.1	1.42	552.6	1,101.2	1.64	669.6	1,742.1	2.04	854.1
長 野	778.6	1.35	575.5	768.1	1.35	570.7	1,055.9	1.48	715.3	1,558.9	1.87	832.6
岐 阜	851.3	1.49	569.6	836.1	1.48	563.9	1,128.9	1.68	671.2	1,831.1	2.27	807.5
静 岡	869.8	1.43	607.9	843.4	1.42	595.5	1,197.7	1.61	745.5	2,093.0	2.11	990.1
愛 知	896.0	1.50	595.4	866.4	1.49	583.3	1,106.1	1.67	662.7	2,091.3	2.29	912.9
三 重	816.7	1.44	566.6	796.5	1.43	558.7	1,125.6	1.67	674.7	1,623.1	2.08	781.5
滋 賀	790.6	1.40	566.4	775.9	1.38	560.6	1,087.9	1.62	671.3	1,539.6	1.99	773.2
京 都	963.5	1.49	644.5	898.8	1.44	625.4	1,314.7	1.73	760.5	1,965.3	2.39	822.2
大 阪	1,020.0	1.60	635.8	916.8	1.50	612.9	1,304.8	1.83	713.9	1,964.2	2.60	756.9
兵 庫	901.3	1.51	595.2	846.7	1.46	578.9	1,154.6	1.71	673.5	1,787.3	2.35	759.9
奈 良	891.8	1.45	616.2	853.3	1.41	603.5	1,158.2	1.60	723.5	1,779.4	2.22	803.0
和 歌 山	956.2	1.47	651.2	896.6	1.42	631.3	1,329.9	1.63	815.0	2,062.8	2.36	873.2
鳥 取	841.3	1.43	589.6	814.8	1.41	578.0	1,192.2	1.58	753.5	1,713.8	2.00	856.7
島 根	822.6	1.42	579.3	802.4	1.41	569.8	1,125.7	1.55	728.3	1,726.3	1.94	887.9
岡 山	910.3	1.49	611.2	876.2	1.47	598.0	1,324.3	1.67	795.0	1,916.8	2.20	869.8
広 島	905.0	1.53	590.5	851.7	1.48	573.9	1,241.6	1.83	677.4	2,030.3	2.56	794.3
山 口	838.1	1.47	569.6	815.8	1.45	563.6	1,037.5	1.66	626.3	1,493.2	2.17	686.8
徳 島	916.0	1.48	620.2	871.1	1.44	605.7	1,170.7	1.65	708.9	1,832.5	2.27	807.8
香 川	868.6	1.50	580.5	841.1	1.47	573.3	1,212.6	1.79	677.9	1,864.3	2.55	731.2
愛 媛	941.7	1.55	607.9	882.1	1.50	587.7	1,308.3	1.77	737.2	2,192.8	2.56	855.4
高 知	917.8	1.47	623.4	861.3	1.42	605.1	1,270.5	1.67	760.6	1,730.6	2.17	795.8
福 岡	888.6	1.59	560.2	827.4	1.53	542.0	1,061.4	1.75	606.5	1,705.5	2.38	716.1
佐 賀	856.9	1.61	531.6	825.4	1.59	520.5	1,191.8	1.93	616.2	2,106.0	2.65	796.1
長 崎	863.2	1.53	564.2	814.8	1.48	552.1	1,108.2	1.83	605.2	1,556.1	2.30	676.0
熊 本	879.1	1.49	590.2	843.3	1.46	575.8	1,241.3	1.73	716.8	1,792.0	2.12	843.5
大 分	916.5	1.48	617.3	869.2	1.45	598.7	1,247.5	1.64	760.4	1,930.0	2.19	881.6
宮 崎	899.3	1.51	596.1	843.8	1.47	573.3	1,216.6	1.71	710.5	2,001.3	2.24	892.8
鹿 児 島	899.5	1.49	604.4	851.2	1.45	588.4	1,226.6	1.72	711.1	1,846.9	2.30	801.4
沖 縄	948.6	1.44	658.8	868.8	1.39	626.4	1,314.6	1.60	821.4	2,013.5	2.15	938.2

第6表(8) 都道府県別医療機関別診療諸率(医科-公的診療所)

都道府県別	計			医 療			保 険			そ の 他		
	計			計			高 齢 者 (再 掲)			計		
	1件当たり点数	1件当たり日数	1日当たり点数	1件当たり点数	1件当たり日数	1日当たり点数	1件当たり点数	1件当たり日数	1日当たり点数	1件当たり点数	1件当たり日数	1日当たり点数
全 国	12,605.4	8.02	1,572.3	10,277.0	5.92	1,735.0	13,544.5	8.13	1,665.2	19,783.2	14.47	1,366.9
北海道	7,453.7	4.58	1,627.4	4,286.6	1.93	2,220.7	15,997.0	9.48	1,687.8	17,804.9	13.24	1,344.7
青森	23,499.6	15.40	1,525.7	23,485.3	14.62	1,606.7	12,846.1	8.06	1,594.0	23,528.8	17.01	1,383.0
岩手	12,055.8	7.96	1,513.7	12,001.6	7.63	1,572.6	26,258.5	15.50	1,694.1	12,170.3	8.67	1,404.3
宮城	12,670.8	7.87	1,610.1	9,076.4	5.14	1,764.8	7,593.0	5.00	1,518.6	18,262.2	12.11	1,507.9
秋田	50,356.7	24.83	2,027.8	-	-	-	-	-	-	50,356.7	24.83	2,027.8
山形	9,857.3	8.41	1,171.8	6,928.0	2.87	2,414.3	13,984.0	7.00	1,997.7	15,982.1	20.00	799.1
福島	10,216.4	5.59	1,828.6	9,070.0	4.21	2,156.9	10,197.3	6.91	1,475.9	16,603.6	13.29	1,249.7
茨城	-	-	-	-	-	-	-	-	-	-	-	-
栃木	-	-	-	-	-	-	-	-	-	-	-	-
群馬	20,139.7	16.33	1,233.0	19,705.5	17.00	1,159.1	-	-	-	21,008.0	15.00	1,400.5
埼玉	22,543.5	18.29	1,232.5	14,800.8	11.71	1,264.4	13,994.5	6.00	2,332.4	26,007.4	21.24	1,224.6
千葉	-	-	-	-	-	-	-	-	-	-	-	-
東京都	12,083.1	4.99	2,423.7	9,220.4	3.39	2,720.8	7,982.3	2.50	3,192.9	17,565.0	8.04	2,184.0
神奈川県	31,517.0	17.01	1,853.0	31,393.3	16.58	1,893.7	-	-	-	32,790.6	21.45	1,528.7
新潟	-	-	-	-	-	-	-	-	-	-	-	-
富山	-	-	-	-	-	-	-	-	-	-	-	-
石川	-	-	-	-	-	-	-	-	-	-	-	-
福井	14,138.6	9.90	1,428.7	13,925.1	9.89	1,408.2	13,300.2	8.38	1,586.3	17,340.7	10.00	1,734.1
山梨	-	-	-	-	-	-	-	-	-	-	-	-
長野	-	-	-	-	-	-	-	-	-	-	-	-
岐阜	8,186.4	5.00	1,637.3	8,186.4	5.00	1,637.3	9,544.0	4.00	2,386.0	-	-	-
静岡	-	-	-	-	-	-	-	-	-	-	-	-
愛知県	17,478.8	18.46	946.8	17,657.9	21.00	840.9	-	-	-	17,076.0	12.75	1,339.3
三重	11,613.0	4.64	2,504.0	11,383.4	4.60	2,474.6	15,881.3	7.25	2,190.5	15,343.5	5.25	2,922.6
滋賀	-	-	-	-	-	-	-	-	-	-	-	-
京都	-	-	-	-	-	-	-	-	-	-	-	-
大阪	-	-	-	-	-	-	-	-	-	-	-	-
兵庫県	16,280.5	16.50	986.7	-	-	-	-	-	-	16,280.5	16.50	986.7
奈良	-	-	-	-	-	-	-	-	-	-	-	-
和歌山	-	-	-	-	-	-	-	-	-	-	-	-
鳥取	-	-	-	-	-	-	-	-	-	-	-	-
島根	-	-	-	-	-	-	-	-	-	-	-	-
岡山	12,567.1	6.44	1,951.8	12,567.1	6.44	1,951.8	-	-	-	-	-	-
広島	25,844.2	19.18	1,347.8	21,026.9	15.11	1,392.0	17,068.0	10.67	1,600.1	30,202.7	22.86	1,321.4
山口	-	-	-	-	-	-	-	-	-	-	-	-
徳島	-	-	-	-	-	-	-	-	-	-	-	-
香川	4,612.6	3.00	1,537.5	4,612.6	3.00	1,537.5	3,491.0	2.00	1,745.5	-	-	-
愛媛	17,917.4	14.24	1,258.7	13,193.6	8.91	1,480.9	21,296.6	16.60	1,282.9	20,176.5	16.78	1,202.2
高知	23,532.2	19.54	1,204.3	23,673.6	19.96	1,186.2	6,488.0	4.50	1,441.8	20,704.5	11.17	1,854.1
福岡	-	-	-	-	-	-	-	-	-	-	-	-
佐賀	-	-	-	-	-	-	-	-	-	-	-	-
長崎	15,098.4	10.55	1,431.0	7,764.7	4.16	1,867.5	-	-	-	22,065.4	16.63	1,327.2
熊本	-	-	-	-	-	-	-	-	-	-	-	-
大分	24,195.2	13.52	1,789.6	20,426.9	7.27	2,808.7	-	-	-	27,155.9	18.43	1,473.6
宮崎	13,844.6	13.30	1,041.3	8,621.2	4.32	1,997.6	7,813.0	3.25	2,404.0	17,814.4	20.12	885.4
鹿児島	9,643.8	6.71	1,436.2	6,966.5	4.88	1,426.8	-	-	-	17,868.7	12.34	1,447.8
沖縄	-	-	-	-	-	-	-	-	-	-	-	-

第6表(8)の2 都道府県別医療機関別診療諸率(医科-公的診療所)

都道府県別	計			医 療			保 険			そ の 他		
	計			計			高 齢 者 (再 掲)			計		
	1件当たり点数	1件当たり日数	1日当たり点数	1件当たり点数	1件当たり日数	1日当たり点数	1件当たり点数	1件当たり日数	1日当たり点数	1件当たり点数	1件当たり日数	1日当たり点数
	点	日	点	点	日	点	点	日	点	点	日	点
全 国	1,022.8	1.23	829.5	1,009.1	1.21	831.1	1,217.2	1.34	906.8	1,358.3	1.69	802.9
北 海 道	949.6	1.21	786.5	912.8	1.17	780.9	1,107.4	1.30	850.6	1,340.4	1.62	829.1
青 森 県	1,049.9	1.27	824.3	1,027.7	1.25	822.6	1,082.6	1.29	839.8	1,231.0	1.47	836.5
岩 手 県	969.1	1.18	823.9	944.7	1.15	822.3	1,043.4	1.23	850.1	1,268.8	1.51	839.3
宮 城 県	1,031.8	1.14	905.8	1,023.4	1.12	911.2	807.6	1.21	668.9	1,260.3	1.58	799.5
秋 田 県	835.5	1.19	700.3	798.1	1.16	689.2	1,070.4	1.35	793.2	1,267.7	1.60	793.9
山 形 県	867.5	1.13	767.1	861.2	1.12	772.1	904.2	1.20	753.6	1,147.1	1.82	629.6
福 島 県	863.2	1.14	756.5	859.7	1.13	757.5	1,153.0	1.23	935.3	1,071.5	1.50	712.0
茨 城 県	936.4	1.09	856.6	927.6	1.09	852.9	1,121.1	1.27	882.8	1,256.7	1.29	972.0
栃 木 県	971.9	1.06	916.3	970.6	1.06	916.3	1,040.9	1.17	888.1	1,082.4	1.18	915.3
群 馬 県	1,368.5	1.23	1,114.0	1,351.1	1.22	1,103.8	1,784.2	1.32	1,354.0	2,024.8	1.39	1,454.4
埼 玉 県	899.9	1.27	709.6	894.6	1.26	709.2	1,034.0	1.18	879.9	1,064.9	1.48	720.6
千 葉 県	1,015.7	1.08	941.9	1,014.8	1.08	942.7	1,052.7	1.19	883.8	1,071.3	1.19	898.3
東 京 都	1,079.4	1.54	699.5	1,063.7	1.51	706.3	1,835.8	1.42	1,292.1	1,493.3	2.52	592.5
神 奈 川 県	1,026.9	1.44	712.3	1,024.5	1.43	715.7	1,448.5	1.32	1,095.7	1,106.7	1.78	620.3
新 潟 県	994.9	1.12	890.3	997.1	1.11	901.9	942.7	1.19	789.7	930.1	1.48	629.9
富 山 県	1,180.4	1.05	1,127.2	1,180.5	1.05	1,128.5	1,054.1	1.07	983.8	1,134.7	1.40	809.3
石 川 県	948.2	1.19	796.7	938.7	1.18	794.1	968.4	1.28	758.8	1,380.9	1.56	884.8
福 井 県	969.4	1.16	833.6	964.6	1.16	830.9	1,128.0	1.39	812.7	1,543.4	1.41	1,094.4
山 梨 県	810.2	1.18	686.3	804.6	1.18	684.1	962.0	1.18	816.9	1,178.7	1.47	803.3
長 野 県	994.2	1.23	806.2	984.1	1.22	804.9	1,648.5	1.48	1,113.7	1,541.5	1.80	854.1
岐 阜 県	1,033.4	1.29	801.7	1,030.6	1.29	800.0	1,481.1	1.42	1,043.5	1,408.2	1.38	1,018.8
静 岡 県	1,039.9	1.14	908.6	1,040.1	1.14	910.2	1,111.5	1.16	958.8	1,025.5	1.24	826.0
愛 知 県	951.9	1.19	802.8	953.0	1.18	806.1	1,210.0	1.21	1,004.0	873.5	1.44	606.9
三 重 県	991.8	1.09	911.6	986.5	1.08	914.1	1,129.2	1.45	778.7	1,238.7	1.50	828.4
滋 賀 県	859.8	1.20	717.1	845.7	1.19	710.5	1,104.9	1.44	765.4	1,631.7	1.68	971.1
京 都 府	963.4	1.27	760.2	959.7	1.26	763.4	1,518.1	1.65	922.6	1,021.4	1.42	717.0
大 阪 府	1,133.3	1.45	780.3	1,130.2	1.44	782.9	1,229.9	1.32	929.4	1,191.9	1.62	737.5
兵 庫 県	1,102.8	1.27	866.5	1,103.0	1.27	868.1	1,126.8	1.38	819.1	1,095.3	1.36	803.6
奈 良 県	1,103.3	1.11	995.5	1,096.5	1.10	996.3	1,297.8	1.26	1,027.2	1,269.1	1.30	978.0
和 歌 山 県	934.1	1.12	834.9	926.4	1.11	834.6	1,287.3	1.44	896.8	1,154.7	1.37	842.8
鳥 取 県	771.1	1.27	607.7	762.8	1.25	611.5	1,124.1	1.36	827.1	922.4	1.66	555.2
島 根 県	951.9	1.23	774.3	942.8	1.22	773.0	1,064.1	1.37	779.1	1,283.1	1.58	809.9
岡 山 県	1,233.4	1.41	873.1	1,058.2	1.22	867.6	1,649.7	1.34	1,233.8	3,498.8	3.91	895.5
広 島 県	1,086.7	1.48	734.8	1,064.9	1.47	726.2	1,836.9	1.51	1,215.1	1,547.5	1.74	887.2
山 口 県	1,099.5	1.06	1,035.9	1,094.1	1.06	1,034.3	1,299.3	1.34	972.3	1,361.4	1.23	1,103.1
徳 島 県	989.2	1.19	832.5	967.9	1.16	830.9	937.0	1.38	676.6	1,469.2	1.71	856.8
香 川 県	945.0	1.26	747.1	934.6	1.26	743.1	1,156.7	1.41	818.3	1,277.7	1.49	854.7
愛 媛 県	1,037.6	1.19	868.8	1,023.2	1.11	923.3	1,120.0	1.35	827.7	1,190.8	2.11	563.4
高 知 県	951.5	1.27	747.8	937.3	1.22	766.4	1,042.8	1.43	730.1	1,184.5	2.08	569.0
福 岡 県	1,171.0	1.19	985.8	1,163.6	1.16	1,004.1	1,321.1	1.50	882.9	1,332.7	1.82	732.1
佐 賀 県	1,089.3	1.07	1,020.8	1,086.4	1.06	1,022.4	934.3	1.35	690.7	1,457.1	1.64	889.9
長 崎 県	923.2	1.28	720.0	878.2	1.24	706.9	1,210.4	1.58	768.1	1,423.9	1.73	825.0
熊 本 県	1,169.7	1.31	889.6	1,144.1	1.29	884.8	1,508.1	1.76	855.3	1,848.9	1.89	977.3
大 分 県	970.1	1.54	629.3	929.7	1.52	611.9	1,279.1	1.55	826.4	1,621.2	1.90	853.3
宮 崎 県	984.6	1.11	889.8	978.1	1.09	898.1	952.5	1.30	733.4	1,142.3	1.53	747.2
鹿 児 島 県	1,022.5	1.27	804.5	958.6	1.21	792.5	1,300.6	1.50	869.0	1,748.6	1.97	888.4
沖 縄 県	1,003.8	1.41	713.8	912.7	1.38	662.0	1,210.7	1.64	737.3	1,957.6	1.69	1,156.1

第6表(9) 都道府県別医療機関別診療諸率(医科—法人診療所)

都道府県別	計			医 療			保 険			そ の 他		
	計			計			高 齢 者 (再 掲)			計		
	1件当たり点数	1件当たり日数	1日当たり点数	1件当たり点数	1件当たり日数	1日当たり点数	1件当たり点数	1件当たり日数	1日当たり点数	1件当たり点数	1件当たり日数	1日当たり点数
	点	日	点	点	日	点	点	日	点	点	日	点
全 国	14,166.5	5.65	2,505.5	13,463.0	5.09	2,645.7	27,989.9	8.54	3,276.4	26,192.6	15.32	1,709.9
北 海 道	22,599.3	7.08	3,192.5	21,176.8	6.36	3,327.3	37,700.7	8.81	4,279.8	33,730.2	12.67	2,662.5
青 森 県	15,515.0	8.03	1,933.0	14,614.9	7.15	2,042.7	22,880.5	13.73	1,666.9	22,251.9	14.55	1,529.3
岩 手 県	9,511.0	5.58	1,703.5	9,051.9	5.23	1,732.2	20,055.4	6.73	2,980.5	20,457.0	14.11	1,450.0
宮 城 県	20,304.2	6.69	3,034.1	20,014.7	6.20	3,227.9	29,168.7	6.81	4,283.6	25,742.0	15.92	1,616.9
秋 田 県	17,539.5	6.82	2,572.7	16,811.8	5.55	3,028.0	33,471.8	10.18	3,288.7	23,817.6	17.74	1,343.0
山 形 県	9,134.6	5.27	1,732.7	9,023.3	5.21	1,733.5	16,851.1	2.28	7,384.2	21,883.1	12.91	1,695.2
福 島 県	14,335.7	5.23	2,739.4	13,962.1	5.04	2,769.6	27,147.0	6.04	4,492.1	29,556.5	13.06	2,263.8
茨 城 県	14,150.1	5.13	2,759.7	13,442.9	4.71	2,854.9	35,066.6	6.93	5,063.5	27,198.9	12.85	2,116.0
栃 木 県	12,635.3	5.20	2,428.3	12,183.4	4.91	2,479.1	25,589.2	6.70	3,822.0	24,173.1	12.58	1,921.3
群 馬 県	12,218.6	5.32	2,298.5	11,831.2	4.83	2,447.7	18,919.3	6.78	2,789.9	20,680.8	15.85	1,304.6
埼 玉 県	12,361.7	4.87	2,539.4	11,914.2	4.53	2,629.0	22,796.3	5.59	4,077.4	25,390.2	14.65	1,732.6
千 葉 県	12,340.6	4.81	2,565.2	11,844.1	4.45	2,664.3	21,874.1	7.71	2,838.5	26,560.7	15.27	1,739.4
東 京 都	13,643.9	4.03	3,386.8	12,723.1	3.47	3,666.8	28,663.5	5.75	4,980.9	30,925.8	14.51	2,130.7
神 奈 川 県	14,178.3	4.93	2,875.8	13,448.0	4.40	3,054.8	42,131.1	9.72	4,332.7	33,319.2	18.77	1,775.2
新 潟 県	11,553.4	5.51	2,095.3	11,527.8	5.51	2,093.1	25,426.3	8.32	3,054.8	22,226.7	8.27	2,687.9
富 山 県	6,751.1	5.63	1,198.3	6,604.6	5.58	1,183.9	20,024.9	11.69	1,713.4	48,706.9	21.50	2,265.4
石 川 県	12,410.7	6.07	2,044.7	12,240.2	5.96	2,053.9	27,154.0	8.48	3,203.0	21,529.0	11.96	1,800.1
福 井 県	17,031.0	8.19	2,079.9	16,929.2	8.05	2,102.1	34,120.0	14.21	2,400.9	21,003.4	13.45	1,562.1
山 梨 県	9,573.4	5.61	1,706.7	9,306.8	5.22	1,783.7	19,178.2	11.00	1,743.5	19,389.6	20.03	967.9
長 野 県	12,364.1	5.18	2,385.3	12,054.0	5.00	2,408.9	16,998.1	7.59	2,240.2	24,635.2	12.29	2,004.7
岐 阜 県	10,237.4	4.41	2,319.4	10,113.6	4.29	2,355.8	23,888.7	5.74	4,165.3	21,470.8	15.38	1,396.0
静 岡 県	13,721.1	4.35	3,156.9	13,311.5	4.18	3,186.7	32,987.3	5.52	5,971.1	28,738.6	10.55	2,724.7
愛 知 県	11,705.8	4.43	2,639.7	11,412.2	4.23	2,700.4	26,799.1	5.05	5,307.8	25,754.9	14.41	1,787.5
三 重 県	10,718.4	5.39	1,989.1	10,310.6	5.07	2,031.9	28,241.8	11.65	2,424.7	26,475.4	17.53	1,510.1
滋 賀 県	13,902.5	4.95	2,808.9	13,768.1	4.94	2,785.3	44,568.3	3.05	14,608.5	42,813.5	6.33	6,760.0
京 都 府	15,405.2	4.43	3,473.9	15,314.5	4.44	3,451.4	30,160.9	9.19	3,282.5	26,525.8	4.12	6,435.8
大 阪 府	12,616.8	4.92	2,563.6	11,813.2	4.36	2,709.5	29,058.8	8.11	3,585.1	26,126.1	14.36	1,819.0
兵 庫 県	13,620.6	4.81	2,828.9	12,829.4	4.40	2,915.2	31,024.2	9.65	3,216.3	29,084.0	12.90	2,253.9
奈 良 県	11,000.0	4.38	2,509.3	10,974.4	4.38	2,506.6	27,777.4	5.15	5,396.7	17,361.5	5.76	3,011.7
和 歌 山 県	12,438.3	6.36	1,954.6	11,234.2	5.46	2,056.2	26,685.8	17.52	1,523.1	29,570.8	19.17	1,542.6
鳥 取 県	9,320.5	4.99	1,869.2	9,005.7	4.74	1,900.2	18,573.4	3.87	4,798.1	22,453.5	15.29	1,468.9
島 根 県	11,004.5	4.69	2,348.5	10,522.5	4.48	2,347.8	22,474.0	5.60	4,014.8	42,016.0	17.81	2,359.4
岡 山 県	20,720.9	6.59	3,146.5	20,252.2	5.74	3,525.6	45,207.0	8.72	5,181.9	26,273.0	16.55	1,587.5
広 島 県	13,009.7	5.96	2,182.9	12,253.2	5.22	2,349.4	27,291.1	7.42	3,676.3	23,253.4	16.04	1,449.9
山 口 県	12,055.6	5.65	2,133.6	10,693.8	4.76	2,245.9	19,409.7	7.97	2,435.2	30,423.9	17.64	1,724.9
徳 島 県	13,371.1	8.67	1,542.8	11,992.5	7.23	1,658.8	17,941.0	13.18	1,361.7	24,160.7	19.92	1,213.1
香 川 県	20,318.0	8.27	2,458.1	19,520.5	6.96	2,803.8	29,071.4	13.33	2,180.7	26,085.4	17.69	1,474.3
愛 媛 県	14,440.6	6.11	2,361.8	13,564.8	5.09	2,666.0	26,543.5	10.84	2,447.8	25,010.4	18.50	1,352.1
高 知 県	17,291.7	8.03	2,152.4	16,511.6	7.45	2,216.2	24,030.3	10.78	2,229.1	26,206.7	14.70	1,782.9
福 岡 県	14,131.9	6.46	2,189.3	13,192.5	5.40	2,444.5	23,407.9	10.27	2,279.5	23,023.4	16.47	1,397.7
佐 賀 県	16,069.7	7.11	2,259.6	15,844.8	6.68	2,373.6	23,942.7	12.79	1,872.6	20,239.6	15.20	1,331.9
長 崎 県	13,894.0	6.74	2,061.2	12,914.4	5.91	2,185.0	24,405.1	9.63	2,535.0	24,344.1	15.60	1,560.7
熊 本 県	14,457.4	7.22	2,002.0	13,965.1	6.50	2,150.0	21,155.3	10.13	2,089.0	19,994.5	15.39	1,299.3
大 分 県	15,437.2	6.90	2,236.7	14,661.8	5.86	2,502.8	21,583.0	7.85	2,749.3	22,966.3	17.04	1,348.1
宮 崎 県	16,853.8	7.53	2,237.4	15,921.9	6.71	2,373.9	28,448.4	9.92	2,866.7	25,018.0	14.77	1,694.2
児 島 県	19,063.6	8.26	2,307.8	18,375.5	7.32	2,508.8	32,074.3	11.94	2,685.3	24,826.1	16.10	1,542.3
沖 縄 県	16,255.6	5.49	2,963.4	15,693.8	4.63	3,386.9	22,865.6	5.88	3,888.3	23,514.8	16.49	1,425.9

第6表(9)の2 都道府県別医療機関別診療諸率(医科-法人診療所)

都道府県別	計			医 療			保 険			そ の 他		
	計			計			高 齢 者 (再 掲)			計		
	1件当たり点数	1件当たり日数	1日当たり点数	1件当たり点数	1件当たり日数	1日当たり点数	1件当たり点数	1件当たり日数	1日当たり点数	1件当たり点数	1件当たり日数	1日当たり点数
	点	日	点	点	日	点	点	日	点	点	日	点
全 国	960.1	1.52	633.1	899.1	1.47	611.3	1,256.2	1.71	732.6	2,176.1	2.43	895.2
北 海 道	984.5	1.45	680.3	903.6	1.39	647.9	1,165.8	1.52	768.3	1,823.4	1.99	914.8
青 森	908.8	1.55	586.5	853.4	1.51	564.2	1,068.8	1.71	624.9	1,681.6	2.07	813.6
岩 手	865.8	1.37	633.3	848.2	1.36	624.7	1,049.0	1.49	702.9	1,547.0	1.72	898.3
宮 城	954.7	1.43	667.5	921.5	1.41	654.5	1,199.8	1.58	757.4	1,930.9	2.09	923.2
秋 田	851.8	1.41	604.0	829.3	1.39	598.0	1,065.4	1.53	697.0	1,460.4	2.04	716.3
山 形	837.4	1.39	604.6	819.6	1.37	597.6	1,081.1	1.53	704.9	1,920.8	2.21	868.1
福 島	872.2	1.41	618.7	852.0	1.40	610.5	1,095.1	1.53	716.1	1,857.1	2.10	885.8
茨 城	950.0	1.43	665.8	896.1	1.40	641.0	1,108.2	1.54	718.2	2,787.1	2.41	1,155.8
栃 木	952.8	1.52	626.4	913.0	1.50	607.6	1,284.9	1.69	759.3	2,698.0	2.33	1,159.3
群 馬	928.8	1.47	630.6	896.2	1.46	615.3	1,343.6	1.63	824.4	2,358.4	2.19	1,074.5
埼 玉	923.1	1.51	610.9	868.7	1.48	587.8	1,360.6	1.76	772.2	2,376.4	2.39	992.9
千 葉	940.2	1.48	633.2	886.9	1.46	608.3	1,270.6	1.68	756.9	2,379.9	2.21	1,076.2
東 京	1,005.2	1.51	667.4	923.5	1.45	637.9	1,346.1	1.73	779.4	2,504.1	2.57	972.5
神 奈 川	940.3	1.50	625.2	876.5	1.46	601.2	1,272.8	1.73	733.9	2,141.3	2.37	902.9
新 潟	786.6	1.40	561.2	774.1	1.39	556.1	1,002.0	1.55	647.5	1,335.0	1.82	732.5
富 山	870.6	1.45	599.2	858.5	1.45	593.2	1,093.2	1.60	682.9	2,653.5	2.32	1,146.0
石 川	877.4	1.45	604.3	860.6	1.44	597.3	1,207.5	1.59	757.3	1,854.7	2.11	880.3
福 井	929.5	1.47	632.2	914.4	1.46	625.8	1,326.9	1.75	758.3	2,186.3	2.22	885.8
山 梨	892.3	1.49	598.4	862.9	1.47	585.6	1,175.6	1.77	664.0	2,055.4	2.19	940.7
長 野	804.0	1.38	583.9	789.6	1.37	576.9	1,047.0	1.52	687.9	1,831.0	1.97	930.9
岐 阜	937.0	1.55	604.4	918.0	1.54	597.6	1,182.8	1.74	680.1	2,070.4	2.40	863.8
静 岡	940.9	1.47	639.1	903.3	1.45	622.1	1,309.4	1.67	786.0	2,446.6	2.29	1,069.3
愛 知	1,000.0	1.54	648.4	953.7	1.52	629.2	1,170.9	1.72	682.5	2,780.2	2.56	1,085.6
三 重	880.4	1.49	591.2	853.7	1.47	580.5	1,254.8	1.76	713.2	1,913.6	2.21	865.4
滋 賀	850.1	1.43	592.6	831.9	1.42	584.9	1,142.5	1.71	670.0	1,743.7	2.03	857.9
京 都	1,078.8	1.52	710.2	990.5	1.45	683.7	1,455.8	1.74	835.0	2,338.3	2.52	926.5
大 阪	1,128.2	1.68	670.0	993.2	1.55	642.8	1,425.8	1.91	745.1	2,206.7	2.79	790.2
兵 庫	997.2	1.57	635.4	919.4	1.51	610.1	1,262.1	1.79	706.5	2,162.2	2.51	862.7
奈 良	981.5	1.49	659.1	927.1	1.45	640.4	1,297.5	1.65	784.3	2,145.0	2.37	903.2
和 歌 山	1,073.5	1.53	701.0	985.1	1.46	672.7	1,518.5	1.71	886.2	2,517.1	2.63	958.3
鳥 取	895.7	1.45	619.7	861.9	1.43	604.3	1,222.9	1.56	782.2	1,964.3	2.05	956.8
島 根	847.8	1.45	586.5	821.4	1.43	573.5	1,197.2	1.59	755.2	2,010.9	2.03	992.6
岡 山	967.4	1.52	636.2	927.2	1.49	620.9	1,403.0	1.70	824.5	2,102.4	2.29	918.3
広 島	968.7	1.58	611.8	906.4	1.53	591.5	1,322.6	1.91	691.5	2,306.7	1.98	861.5
山 口	864.9	1.50	577.5	838.5	1.47	569.8	1,067.7	1.70	629.3	1,599.5	2.22	719.1
徳 島	935.5	1.50	624.8	886.4	1.46	608.9	1,191.2	1.67	711.7	1,916.9	2.33	822.2
香 川	900.4	1.53	588.6	868.4	1.50	580.2	1,243.9	1.87	666.2	2,062.6	2.72	757.8
愛 媛	967.4	1.58	611.1	900.7	1.53	588.2	1,367.2	1.83	745.2	2,392.9	2.69	889.4
高 知	986.9	1.48	666.5	916.5	1.42	643.7	1,377.1	1.68	821.9	1,968.1	2.27	865.3
福 岡	944.5	1.63	579.8	866.9	1.56	554.6	1,097.9	1.78	616.6	1,923.6	2.46	781.8
佐 賀	894.5	1.65	542.9	853.3	1.61	528.7	1,301.5	2.03	641.5	2,330.6	2.82	826.6
長 崎	918.4	1.57	586.2	858.8	1.50	570.9	1,156.8	1.88	613.8	1,750.3	2.44	717.8
熊 本	911.0	1.52	600.4	871.0	1.49	584.2	1,284.9	1.77	727.8	1,959.6	2.20	890.0
大 分	979.9	1.53	640.7	923.6	1.49	618.6	1,325.1	1.70	780.1	2,165.3	2.29	943.5
宮 崎	934.4	1.55	601.0	871.0	1.51	576.3	1,255.3	1.78	705.2	2,069.5	2.33	887.5
児 島	937.1	1.52	616.5	886.8	1.48	600.7	1,276.3	1.77	722.5	1,911.2	2.37	806.8
沖 縄	1,033.8	1.47	701.8	947.7	1.42	666.2	1,446.1	1.67	868.0	2,124.5	2.11	1,005.0

第6表(10) 都道府県別医療機関別診療諸率(医科一人診療所)

都道府県別	計			医 療			保 険			そ の 他		
	計			計			高 齢 者 (再 掲)			計		
	1件当たり点数	1件当たり日数	1日当たり点数	1件当たり点数	1件当たり日数	1日当たり点数	1件当たり点数	1件当たり日数	1日当たり点数	1件当たり点数	1件当たり日数	1日当たり点数
	点	日	点	点	日	点	点	日	点	点	日	点
全 国	13,356.6	5.70	2,344.6	12,816.6	5.07	2,527.5	26,364.7	7.62	3,461.9	23,758.8	17.75	1,338.3
北 海 道	18,213.7	6.49	2,805.5	17,269.3	5.78	2,988.8	51,079.8	8.76	5,829.8	25,800.6	12.23	2,109.7
青 森 県	17,137.1	6.16	2,782.8	16,479.2	5.30	3,108.0	25,376.8	4.40	5,764.6	23,533.6	14.48	1,624.9
岩 手 県	9,905.9	4.80	2,064.8	9,811.0	4.67	2,101.1	16,777.3	4.80	3,497.7	13,616.1	9.81	1,388.6
宮 城 県	15,278.8	4.95	3,087.4	15,212.6	4.89	3,110.6	18,357.5	3.26	5,636.7	17,690.5	7.07	2,502.0
秋 田 県	16,053.7	6.86	2,339.0	12,467.1	3.14	3,970.5	21,024.8	7.00	3,003.5	31,056.6	22.44	1,384.0
山 形 県	11,566.0	7.60	1,521.5	11,491.3	7.53	1,526.6	17,763.1	2.33	7,612.7	13,267.8	9.29	1,427.6
福 島 県	10,368.4	3.54	2,930.6	10,268.7	3.53	2,907.4	15,834.9	1.79	8,867.6	16,393.0	3.90	4,198.2
茨 城 県	14,679.1	5.60	2,623.0	13,983.2	4.69	2,983.1	22,135.1	7.89	2,805.9	22,776.6	16.17	1,408.4
栃 木 県	12,452.8	5.76	2,163.4	12,332.8	5.64	2,184.9	24,009.8	7.95	3,021.1	17,743.4	10.67	1,662.8
群 馬 県	12,505.2	6.45	1,937.7	12,224.6	6.17	1,982.6	15,696.7	7.18	2,185.6	21,468.5	15.65	1,371.8
埼 玉 県	15,857.2	5.03	3,153.5	15,543.0	4.45	3,488.9	35,819.6	3.72	9,635.7	23,407.8	18.81	1,244.4
千 葉 県	9,558.6	4.22	2,263.3	9,511.8	4.18	2,274.2	21,440.3	13.60	1,576.5	19,241.4	12.68	1,517.9
東 京 都	16,820.2	5.33	3,155.7	15,599.3	4.19	3,727.1	80,033.7	10.37	7,720.3	33,353.8	20.83	1,601.0
神 奈 川 県	12,614.3	5.77	2,186.5	11,589.8	4.63	2,505.3	24,108.8	7.32	3,295.2	29,128.8	24.20	1,203.8
新 潟 県	11,107.0	4.39	2,531.4	11,107.0	4.39	2,531.4	-	-	-	-	-	-
富 山 県	11,360.9	4.67	2,430.7	10,948.7	3.76	2,910.6	18,198.5	4.29	4,241.2	19,777.5	23.30	848.8
石 川 県	14,938.3	7.04	2,120.9	14,618.6	6.95	2,102.0	30,951.7	13.00	2,380.9	61,164.5	19.92	3,071.0
福 井 県	17,230.5	8.76	1,967.2	17,248.9	8.70	1,982.2	32,534.3	14.75	2,205.7	15,940.1	12.73	1,252.4
山 梨 県	13,328.9	4.59	2,906.2	13,286.7	4.53	2,930.5	22,511.0	5.15	4,367.8	14,468.0	6.00	2,411.3
長 野 県	11,784.1	4.84	2,436.7	11,531.7	4.77	2,415.3	32,877.1	13.20	2,491.4	28,158.2	8.84	3,185.3
岐 阜 県	11,841.6	5.31	2,228.3	11,253.0	4.86	2,317.5	22,139.4	6.88	3,216.3	29,751.5	19.26	1,544.4
静 岡 県	8,946.7	4.61	1,941.6	8,881.3	4.59	1,937.0	15,087.8	4.76	3,170.6	18,631.3	8.00	2,328.9
愛 知 県	12,251.7	4.95	2,476.3	11,985.8	4.63	2,589.1	24,580.3	3.45	7,122.1	25,367.4	20.64	1,228.9
三 重 県	11,361.0	4.77	2,379.4	11,263.8	4.80	2,348.5	20,200.9	3.90	5,177.9	18,218.6	3.26	5,591.9
滋 賀 県	16,347.4	5.47	2,990.5	16,347.4	5.47	2,990.5	27,125.0	10.00	2,712.5	-	-	-
京 都 府	12,014.4	5.69	2,111.1	11,737.8	5.28	2,222.3	27,151.2	3.88	7,006.8	25,715.0	25.95	990.8
大 阪 府	15,777.2	4.57	3,449.5	15,082.9	4.24	3,555.8	56,050.4	4.23	13,238.0	35,040.6	13.78	2,542.6
兵 庫 県	12,698.6	5.09	2,496.3	12,209.9	4.78	2,554.1	33,432.3	17.89	1,868.7	25,691.3	13.24	1,941.1
奈 良 県	9,332.9	4.84	1,928.1	9,325.9	4.45	2,095.1	12,304.5	15.50	793.8	9,487.5	13.46	704.8
和 歌 山 県	10,806.0	7.53	1,436.0	9,909.9	5.70	1,739.2	16,987.5	9.18	1,850.1	17,262.9	20.69	834.3
鳥 取 県	14,334.0	7.37	1,945.1	13,343.4	6.72	1,986.6	21,179.9	7.17	2,955.3	29,712.1	17.50	1,697.8
島 根 県	10,660.7	5.49	1,940.9	10,555.0	5.37	1,965.0	16,700.7	10.11	1,652.2	18,324.1	14.27	1,283.9
岡 山 県	10,228.7	5.02	2,038.7	9,865.1	4.85	2,035.0	22,559.9	9.55	2,362.3	31,339.9	14.87	2,108.2
広 島 県	10,773.4	7.82	1,378.0	9,747.0	6.92	1,409.0	30,613.6	11.00	2,783.1	25,063.2	20.35	1,231.5
山 口 県	9,419.1	5.06	1,861.3	8,963.1	4.36	2,053.7	12,219.6	5.85	2,089.4	19,523.7	20.49	952.9
徳 島 県	15,981.1	13.96	1,145.1	13,120.3	8.62	1,522.4	18,574.8	13.07	1,421.0	19,503.7	20.53	950.0
香 川 県	12,681.1	6.71	1,890.4	12,310.0	6.45	1,908.3	28,786.3	20.00	1,439.3	26,849.9	16.54	1,623.7
愛 媛 県	12,965.9	7.40	1,753.0	12,430.7	6.30	1,972.1	26,637.0	13.72	1,941.7	18,582.2	18.87	984.8
高 知 県	11,270.2	9.93	1,135.3	9,832.0	8.06	1,220.1	16,574.1	14.82	1,118.3	20,675.3	22.14	933.6
福 岡 県	15,112.1	6.11	2,475.0	14,841.9	5.41	2,742.1	29,347.1	8.81	3,329.5	19,372.5	17.04	1,137.0
佐 賀 県	9,775.2	6.93	1,411.2	9,643.8	6.79	1,419.5	16,862.1	8.43	2,001.2	13,464.3	10.66	1,262.9
長 崎 県	13,297.1	7.11	1,869.7	12,594.2	5.84	2,155.3	23,933.9	11.41	2,098.4	20,119.4	19.43	1,035.7
熊 本 県	12,314.8	6.53	1,886.8	11,720.1	6.10	1,921.2	21,771.2	8.56	2,544.2	22,278.5	13.67	1,629.2
大 分 県	11,270.1	8.94	1,260.9	9,658.1	6.41	1,507.4	18,470.2	13.93	1,326.1	19,808.0	22.34	886.6
宮 崎 県	9,053.9	5.66	1,600.9	8,686.0	5.33	1,630.6	18,664.6	8.68	2,150.3	22,602.7	17.76	1,272.6
児 島 県	15,469.2	7.86	1,969.1	14,371.8	6.23	2,305.4	20,751.7	8.21	2,527.0	21,572.8	16.88	1,278.3
沖 縄 県	18,185.4	9.65	1,885.4	18,267.5	7.58	2,409.3	12,904.6	12.30	1,049.2	17,718.7	21.36	829.4

第6表(10)の2 都道府県別医療機関別診療諸率（医科一人診療所）

都道府県別	計			医 療			保 険			そ の 他		
	計			計			高 齢 者（再 掲）			計		
	1件当たり点数	1件当たり日数	1日当たり点数	1件当たり点数	1件当たり日数	1日当たり点数	1件当たり点数	1件当たり日数	1日当たり点数	1件当たり点数	1件当たり日数	1日当たり点数
	点	日	点	点	日	点	点	日	点	点	日	点
全 国	778.3	1.42	546.6	753.5	1.40	538.9	1,020.7	1.59	643.8	1,394.7	2.06	677.2
北 海 道	848.4	1.36	622.6	799.8	1.33	602.1	1,102.5	1.48	744.5	1,447.6	1.78	811.0
青 森	781.7	1.48	529.1	748.0	1.45	517.1	936.7	1.57	597.6	1,353.1	2.00	677.0
岩 手	791.8	1.40	566.2	781.3	1.39	563.3	969.2	1.48	653.2	1,185.0	1.82	649.3
宮 城	737.9	1.34	549.3	723.2	1.33	543.2	988.0	1.51	655.3	1,217.3	1.74	701.5
秋 田	785.2	1.35	580.4	767.4	1.34	572.4	992.1	1.46	680.6	1,368.0	1.75	781.3
山 形	766.1	1.38	555.1	757.1	1.37	552.1	1,059.5	1.51	700.3	1,339.2	1.93	692.9
福 島	779.5	1.31	594.9	769.5	1.30	590.2	1,029.2	1.40	735.5	1,304.9	1.65	789.3
茨 城	742.3	1.35	549.6	731.1	1.34	544.5	963.1	1.48	652.2	1,429.5	1.84	776.8
栃 木	778.4	1.42	549.5	762.5	1.40	543.3	1,107.0	1.57	706.7	1,470.2	1.99	738.4
群 馬	798.7	1.42	560.7	775.8	1.41	550.0	1,094.9	1.58	691.8	1,900.6	2.09	909.8
埼 玉	740.8	1.40	529.9	721.0	1.38	521.6	969.6	1.55	625.9	1,393.1	1.92	726.7
千 葉	732.7	1.36	539.3	718.0	1.35	533.8	927.3	1.50	619.5	1,265.4	1.85	684.3
東 京	749.1	1.42	528.4	727.9	1.39	522.0	936.5	1.58	593.3	1,267.3	1.99	637.4
神 奈 川	725.5	1.40	519.7	707.3	1.38	513.6	922.1	1.57	586.6	1,195.6	1.88	635.3
新 潟	685.0	1.32	517.9	679.3	1.32	516.2	882.1	1.47	598.2	957.8	1.64	583.5
富 山	737.8	1.35	545.1	733.8	1.35	543.3	998.2	1.49	669.0	1,373.9	1.81	757.7
石 川	797.4	1.40	568.4	788.6	1.40	563.8	1,117.8	1.52	733.2	1,651.4	1.82	907.3
福 井	822.0	1.38	593.7	814.7	1.38	591.2	1,128.0	1.58	713.2	1,513.3	2.00	755.0
山 梨	736.3	1.39	529.4	725.7	1.38	524.8	1,044.1	1.55	671.5	1,392.6	1.88	739.6
長 野	736.0	1.32	555.9	730.8	1.32	554.2	1,034.0	1.40	737.5	1,145.7	1.73	661.6
岐 阜	762.2	1.44	529.1	751.0	1.43	524.8	1,054.0	1.62	650.7	1,550.4	2.12	731.2
静 岡	754.1	1.38	547.2	744.5	1.37	542.7	1,000.2	1.51	664.0	1,331.2	1.75	759.6
愛 知	806.0	1.48	546.1	790.7	1.46	540.7	1,046.9	1.63	642.9	1,450.0	2.04	710.2
三 重	738.9	1.39	529.7	725.8	1.38	525.2	995.0	1.58	629.4	1,276.4	1.93	662.9
滋 賀	711.6	1.36	525.1	701.5	1.34	521.9	1,010.9	1.51	668.6	1,252.2	1.95	643.1
京 都	836.6	1.47	568.6	798.2	1.43	559.4	1,157.0	1.71	675.2	1,492.5	2.23	669.3
大 阪	884.2	1.51	587.1	822.6	1.44	572.5	1,146.6	1.72	668.0	1,563.4	2.27	688.5
兵 庫	809.2	1.47	551.1	775.2	1.43	543.5	1,047.3	1.65	635.9	1,399.0	2.20	636.4
奈 良	786.4	1.41	556.4	764.7	1.39	550.9	990.0	1.55	639.5	1,331.0	2.05	650.6
和 歌 山	854.8	1.42	600.6	819.8	1.39	589.3	1,160.9	1.56	743.2	1,584.1	2.09	756.5
鳥 取	743.4	1.40	532.3	729.9	1.38	528.0	1,133.6	1.63	695.9	1,227.8	1.91	644.4
島 根	772.9	1.38	559.8	763.4	1.37	556.6	998.7	1.48	673.8	1,209.3	1.81	669.6
岡 山	775.1	1.42	545.2	758.8	1.41	538.8	1,109.5	1.58	701.8	1,327.3	1.87	708.6
広 島	798.2	1.45	549.8	758.7	1.41	539.5	1,094.7	1.70	642.7	1,612.0	2.39	675.9
山 口	773.4	1.43	541.0	759.2	1.41	538.5	959.4	1.56	613.3	1,236.0	2.07	596.7
徳 島	832.7	1.41	589.3	803.9	1.39	580.1	1,098.9	1.57	698.2	1,477.2	2.02	730.7
香 川	785.6	1.42	553.2	768.9	1.40	549.4	1,128.8	1.59	709.3	1,388.2	2.16	643.4
愛 媛	845.4	1.44	585.9	809.8	1.41	575.1	1,102.4	1.57	700.6	1,579.7	2.16	731.0
高 知	773.3	1.47	527.1	743.4	1.44	518.0	1,037.2	1.67	620.2	1,229.0	1.96	628.4
福 岡	787.9	1.53	516.5	753.0	1.48	510.0	990.7	1.69	584.6	1,297.5	2.24	578.7
佐 賀	789.4	1.57	501.7	772.4	1.56	495.4	996.2	1.77	563.5	1,620.1	2.28	712.1
長 崎	763.4	1.48	516.1	735.1	1.44	510.7	1,006.6	1.73	580.5	1,196.3	2.08	573.9
熊 本	785.0	1.41	556.2	760.6	1.39	547.4	1,109.1	1.63	679.3	1,358.7	1.93	705.3
大 分	753.7	1.37	550.3	729.7	1.35	542.3	1,022.1	1.48	691.7	1,297.2	1.91	679.3
宮 崎	817.8	1.41	578.1	780.1	1.39	559.8	1,116.9	1.54	726.9	1,802.6	1.97	916.3
鹿 児 島	755.8	1.39	544.9	716.2	1.35	528.8	998.3	1.55	642.6	1,602.5	2.09	767.4
沖 縄	807.7	1.39	582.5	739.9	1.33	556.5	1,050.4	1.47	716.8	1,806.9	2.22	812.5

第6表(11) 都道府県別医療機関別診療諸率（歯科計）

都道府県別	計			医 療 保 険						そ の 他		
				計			高 齢 者（再 掲）					
	1件当たり点数	1件当たり日数	1日当たり点数	1件当たり点数	1件当たり日数	1日当たり点数	1件当たり点数	1件当たり日数	1日当たり点数	1件当たり点数	1件当たり日数	1日当たり点数
点	日	点	点	日	点	点	日	点	点	日	点	
全 国	1,202.6	1.77	681.0	1,182.1	1.75	675.5	1,336.9	1.95	685.7	1,854.2	2.28	814.7
北 海 道	1,469.1	2.00	733.3	1,427.9	1.98	720.1	1,650.6	2.17	760.6	2,155.2	2.35	917.7
青 森	1,327.4	1.95	679.6	1,303.4	1.94	673.5	1,623.6	2.22	731.4	2,034.1	2.48	819.8
岩 手	1,268.6	1.77	716.5	1,259.2	1.76	713.6	1,470.5	1.93	762.8	1,818.3	2.13	855.4
宮 城	1,146.2	1.72	666.8	1,138.1	1.71	664.4	1,261.5	1.88	671.3	1,533.4	2.01	764.1
秋 田	1,321.4	1.81	731.6	1,305.9	1.80	726.5	1,607.8	2.03	790.3	1,996.0	2.18	916.2
山 形	1,074.3	1.61	665.3	1,069.0	1.61	663.7	1,273.3	1.80	706.1	1,604.3	2.02	793.0
福 島	1,146.4	1.79	642.2	1,139.3	1.78	640.1	1,426.8	2.04	698.6	1,717.9	2.21	778.1
茨 城	1,134.5	1.75	647.4	1,126.9	1.75	645.0	1,255.4	1.93	651.3	1,584.4	2.05	771.1
栃 木	1,075.6	1.76	611.1	1,067.1	1.75	608.5	1,248.6	1.99	628.7	1,627.1	2.19	742.0
群 馬	1,094.3	1.81	605.2	1,085.9	1.80	603.1	1,273.5	2.11	603.6	1,699.5	2.35	723.3
埼 玉	1,119.9	1.74	643.5	1,105.2	1.73	639.4	1,251.5	1.93	647.0	1,704.0	2.21	771.7
千 葉	1,158.5	1.73	670.5	1,145.0	1.72	667.3	1,252.8	1.89	664.4	1,689.7	2.19	771.6
東 京	1,178.2	1.75	674.1	1,157.3	1.73	669.1	1,209.2	1.87	645.3	1,729.8	2.23	776.4
神 奈 川	1,212.2	1.76	689.4	1,193.9	1.74	684.3	1,325.6	1.91	695.3	1,772.1	2.18	814.6
新 潟	1,190.2	1.74	685.2	1,183.0	1.73	683.1	1,377.1	1.96	700.9	1,658.4	2.08	799.1
富 山	1,071.9	1.68	636.9	1,069.4	1.68	636.2	1,287.1	1.95	659.4	1,711.6	2.19	781.3
石 川	1,176.4	1.78	660.7	1,169.4	1.78	658.5	1,398.1	2.05	681.1	1,966.0	2.32	848.7
福 井	1,197.8	1.78	673.1	1,194.0	1.78	672.2	1,411.8	2.03	697.2	1,758.4	2.26	779.3
山 梨	1,176.9	1.81	650.6	1,167.6	1.80	647.9	1,431.7	2.08	687.0	1,868.7	2.32	804.3
長 野	1,089.8	1.71	636.6	1,085.1	1.71	635.3	1,337.6	1.95	687.1	1,597.3	2.12	753.3
岐 阜	1,074.2	1.60	673.2	1,069.0	1.59	671.6	1,226.8	1.80	682.6	1,613.6	2.01	803.2
静 岡	1,099.9	1.72	640.9	1,093.6	1.71	639.3	1,229.4	1.92	640.2	1,613.2	2.17	744.1
愛 知	1,155.3	1.62	713.9	1,145.4	1.61	711.4	1,256.9	1.84	684.8	1,721.0	2.09	821.8
三 重	1,053.0	1.60	656.9	1,046.0	1.60	654.9	1,189.1	1.78	668.0	1,545.2	2.00	770.9
滋 賀	1,083.2	1.65	654.7	1,077.5	1.65	653.0	1,228.1	1.86	659.1	1,509.3	2.00	755.3
京 都	1,224.5	1.73	708.4	1,197.1	1.71	700.0	1,318.8	1.92	687.7	1,801.3	2.11	852.4
大 阪	1,367.4	1.83	748.1	1,317.2	1.78	739.7	1,465.5	1.98	738.5	2,065.1	2.48	832.1
兵 庫	1,239.6	1.71	723.5	1,215.1	1.70	716.6	1,422.7	1.94	735.0	1,902.6	2.19	868.5
奈 良	1,109.9	1.71	649.7	1,094.4	1.70	644.4	1,231.0	1.87	658.4	1,621.3	2.04	796.5
和 歌 山	1,224.3	1.79	682.5	1,204.9	1.78	677.9	1,418.1	2.02	701.3	1,914.0	2.37	807.0
鳥 取	1,181.7	1.73	683.9	1,171.0	1.72	680.6	1,411.3	1.95	723.1	1,730.2	2.11	818.4
島 根	1,182.6	1.68	704.4	1,176.9	1.67	702.9	1,413.0	1.87	754.5	1,632.6	2.04	800.3
岡 山	1,202.4	1.63	735.7	1,188.3	1.62	731.4	1,388.8	1.84	755.1	1,774.9	2.03	873.8
広 島	1,258.3	1.77	712.4	1,235.9	1.75	705.8	1,468.6	1.96	748.8	1,986.2	2.26	878.7
山 口	1,216.7	1.82	667.9	1,203.8	1.81	664.3	1,423.0	2.03	701.1	1,908.2	2.33	817.9
徳 島	1,266.3	1.80	704.7	1,243.9	1.78	699.1	1,442.6	2.02	715.8	1,964.2	2.34	837.9
香 川	1,250.0	1.74	717.4	1,237.2	1.73	713.6	1,499.3	2.06	728.9	1,930.5	2.20	877.3
愛 媛	1,101.9	1.77	623.5	1,085.8	1.76	618.3	1,270.3	1.95	651.1	1,705.5	2.18	782.0
高 知	1,228.5	1.81	679.0	1,189.1	1.79	663.7	1,405.3	2.01	698.9	1,951.3	2.13	916.2
福 岡	1,300.4	1.99	654.3	1,266.1	1.96	646.4	1,408.4	2.16	650.5	1,947.2	2.53	770.7
佐 賀	1,182.4	1.90	622.6	1,170.5	1.89	618.7	1,351.6	2.10	642.2	1,910.2	2.36	810.4
長 崎	1,170.1	1.77	660.0	1,151.2	1.76	654.0	1,265.4	1.87	675.9	1,630.9	2.08	783.5
熊 本	1,193.3	1.92	622.5	1,175.4	1.90	617.1	1,329.0	2.08	638.7	1,864.6	2.38	784.8
大 分	1,298.0	1.96	661.3	1,275.9	1.95	654.3	1,525.9	2.22	687.9	2,054.9	2.40	855.7
宮 崎	1,323.1	1.99	665.8	1,300.4	1.97	659.1	1,513.0	2.23	677.5	2,074.1	2.46	843.0
鹿 児 島	1,165.1	1.94	600.3	1,143.3	1.92	594.0	1,334.4	2.13	625.8	1,825.9	2.43	751.9
沖 縄	1,271.7	1.89	672.2	1,246.5	1.88	664.4	1,485.8	2.09	710.4	1,841.6	2.24	820.8

第6表(12) 都道府県別医療機関別診療諸率（歯科一病院）

都道府県別	計			医 療 保 険						そ の 他		
				計			高 齢 者（再 掲）					
	1件当たり点数	1件当たり日数	1日当たり点数	1件当たり点数	1件当たり日数	1日当たり点数	1件当たり点数	1件当たり日数	1日当たり点数	1件当たり点数	1件当たり日数	1日当たり点数
点	日	点	点	日	点	点	日	点	点	日	点	
全 国	1,704.2	1.66	1,029.1	1,714.3	1.63	1,053.5	1,326.3	1.72	770.8	1,588.8	1.99	799.4
北海道	2,052.9	1.77	1,160.9	2,079.7	1.73	1,199.9	1,512.2	1.78	849.6	1,865.3	2.01	926.4
青森	2,228.9	1.95	1,143.3	2,293.7	1.92	1,194.7	1,679.0	2.00	838.1	1,674.6	2.20	759.8
岩手	1,340.4	1.59	842.9	1,350.3	1.58	854.3	1,119.6	1.68	664.8	1,163.0	1.76	660.1
宮城	1,520.8	1.56	977.4	1,528.1	1.55	987.6	1,206.3	1.68	717.5	1,354.1	1.75	772.1
秋田	1,967.4	1.75	1,127.2	1,963.5	1.73	1,134.7	1,576.0	1.78	887.5	2,009.3	1.91	1,053.1
山形	1,861.4	1.68	1,109.8	1,859.7	1.66	1,118.0	1,478.3	1.76	840.2	1,919.0	2.15	893.6
福島	1,423.2	1.65	861.9	1,417.3	1.64	865.6	1,719.7	1.93	889.2	1,582.6	2.02	781.6
茨城	1,626.2	1.72	946.0	1,640.8	1.71	961.2	1,244.4	1.79	696.3	1,394.6	1.91	730.8
栃木	1,992.7	1.70	1,171.6	2,003.9	1.67	1,202.2	1,371.1	1.72	798.8	1,834.8	2.18	842.2
群馬	1,703.1	1.75	973.9	1,719.1	1.74	988.7	1,177.8	1.79	658.6	1,382.0	1.95	709.0
埼玉	1,296.7	1.61	805.6	1,289.3	1.58	813.8	1,176.3	1.67	706.1	1,407.7	1.99	707.5
千葉	1,475.5	1.61	914.3	1,478.4	1.60	926.3	1,153.2	1.66	693.5	1,434.0	1.87	765.9
東京都	1,406.0	1.58	890.4	1,406.3	1.55	907.8	1,035.4	1.59	649.4	1,402.6	1.90	736.8
神奈川県	1,615.0	1.60	1,009.5	1,623.8	1.58	1,030.6	1,344.0	1.62	831.9	1,521.1	1.86	818.6
新潟	1,368.1	1.55	882.5	1,369.9	1.54	890.9	1,077.6	1.59	676.1	1,336.0	1.77	754.7
富山	2,332.6	1.75	1,332.9	2,344.7	1.74	1,343.9	1,307.2	1.77	740.1	1,700.8	2.03	838.7
石川	1,876.1	1.70	1,101.4	1,845.5	1.68	1,101.0	1,297.4	1.83	710.7	2,753.4	2.48	1,109.4
福井	2,354.6	1.76	1,336.2	2,385.6	1.75	1,362.6	1,536.4	1.73	886.3	1,523.7	2.07	737.2
山梨	2,214.3	1.77	1,251.4	2,252.2	1.76	1,280.9	1,492.6	2.04	733.4	1,383.2	2.01	686.5
長野	1,485.5	1.66	894.6	1,491.7	1.65	903.5	1,817.3	1.87	970.3	1,290.0	1.96	659.5
岐阜	1,571.9	1.61	979.1	1,571.7	1.60	983.8	1,289.4	1.77	726.9	1,578.8	1.87	845.3
静岡	1,920.8	1.64	1,168.0	1,946.8	1.63	1,193.5	1,296.0	1.76	736.3	1,288.2	1.97	654.1
愛知県	1,960.0	1.65	1,186.6	1,989.5	1.64	1,216.3	1,420.0	1.73	820.7	1,495.8	1.91	785.1
三重	1,831.3	1.81	1,013.4	1,887.8	1.78	1,059.6	1,616.1	1.82	889.5	1,269.9	2.06	616.3
滋賀	2,192.5	1.72	1,275.1	2,238.7	1.71	1,309.9	1,473.2	1.87	786.2	1,350.4	1.91	707.7
京都	1,987.2	1.73	1,145.8	2,047.7	1.70	1,202.1	1,414.2	1.88	753.5	1,576.9	1.94	810.9
大阪	1,900.6	1.65	1,154.5	1,896.2	1.57	1,203.9	1,326.7	1.72	771.0	1,930.9	2.14	903.1
兵庫県	2,275.3	1.68	1,354.4	2,336.5	1.64	1,420.4	2,094.0	1.85	1,133.0	1,747.2	1.98	881.7
奈良	1,691.4	1.71	991.6	1,676.7	1.69	993.0	1,505.1	1.67	903.9	1,863.5	1.91	976.7
和歌山	1,917.7	1.76	1,090.2	1,956.5	1.69	1,157.9	1,181.7	1.71	689.4	1,510.8	2.49	607.2
鳥取	2,570.5	1.89	1,357.8	2,615.1	1.88	1,392.3	2,316.3	2.01	1,151.4	1,954.9	2.10	931.5
島根	2,226.1	1.81	1,229.3	2,256.7	1.81	1,250.1	1,762.1	1.81	972.4	1,497.0	1.95	769.0
岡山	1,303.0	1.51	862.1	1,308.5	1.47	888.5	1,052.2	1.57	670.9	1,245.0	1.93	646.7
広島	1,507.5	1.62	928.1	1,515.1	1.58	958.4	1,354.3	1.72	789.6	1,433.9	2.05	701.1
山口	2,005.0	1.90	1,055.7	1,999.6	1.85	1,081.5	1,497.4	1.92	778.6	2,057.9	2.40	859.2
徳島	1,238.7	1.64	755.4	1,220.1	1.59	766.1	843.3	1.60	527.0	1,465.1	2.21	661.7
香川	2,036.6	1.64	1,241.3	2,110.9	1.61	1,314.9	1,333.9	1.84	724.7	1,388.3	1.95	712.4
愛媛	1,517.3	1.63	933.6	1,525.3	1.61	950.0	1,055.3	1.63	649.2	1,434.0	1.83	783.1
高知	2,012.7	1.75	1,148.5	1,965.3	1.72	1,142.8	2,082.1	2.01	1,035.0	2,412.2	2.03	1,189.4
福岡	1,630.8	1.73	943.5	1,665.8	1.69	988.3	1,295.6	1.84	702.4	1,358.0	2.06	658.0
佐賀	1,974.7	1.61	1,227.3	2,010.0	1.60	1,255.9	1,323.0	1.72	768.8	1,246.9	1.78	699.0
長崎	1,793.9	1.75	1,023.9	1,832.1	1.71	1,074.2	1,332.9	1.81	737.1	1,568.6	2.03	774.3
熊本	1,846.1	1.72	1,073.2	1,829.9	1.69	1,083.9	1,755.9	1.84	953.8	2,082.9	2.19	952.4
大分	2,498.0	1.79	1,396.4	2,527.8	1.76	1,434.4	2,017.9	1.96	1,031.3	2,137.1	2.11	1,011.2
宮崎	2,878.4	2.06	1,396.8	2,881.4	2.03	1,418.9	1,743.1	2.16	807.7	2,844.5	2.39	1,190.4
鹿児島	1,771.6	1.80	986.7	1,792.2	1.77	1,011.0	1,050.2	1.76	598.2	1,534.2	2.06	744.9
沖縄	2,119.2	1.85	1,144.2	2,166.4	1.80	1,201.3	1,983.3	1.95	1,015.8	1,829.1	2.15	850.6

第6表(13) 都道府県別医療機関別診療諸率（歯科－診療所）

都道府県別	計			医 療 保 険						そ の 他		
				計			高 齢 者（再 掲）					
	1件当たり点数	1件当たり日数	1日当たり点数	1件当たり点数	1件当たり日数	1日当たり点数	1件当たり点数	1件当たり日数	1日当たり点数	1件当たり点数	1件当たり日数	1日当たり点数
点	日	点	点	日	点	点	日	点	点	日	点	
全 国	1,184.8	1.77	669.4	1,164.2	1.75	663.7	1,337.5	1.96	681.6	1,880.5	2.30	816.0
北海道	1,436.7	2.02	712.4	1,394.4	2.00	698.7	1,660.4	2.20	755.5	2,193.4	2.39	916.7
青森	1,308.3	1.95	669.8	1,284.0	1.94	663.4	1,621.6	2.23	727.9	2,059.6	2.50	823.6
岩手	1,264.9	1.78	710.7	1,254.7	1.77	707.4	1,496.0	1.95	769.0	1,937.6	2.19	884.0
宮城	1,128.0	1.73	653.2	1,119.6	1.72	650.6	1,265.3	1.89	668.4	1,552.1	2.03	763.4
秋田	1,302.9	1.81	720.7	1,288.2	1.80	716.0	1,609.5	2.05	785.6	1,994.4	2.21	902.5
山形	1,047.5	1.61	649.6	1,042.6	1.61	648.1	1,263.2	1.81	699.7	1,571.2	2.01	781.7
福島	1,131.5	1.79	631.3	1,124.7	1.79	629.2	1,403.2	2.05	684.1	1,741.6	2.24	777.5
茨城	1,120.0	1.75	638.8	1,112.4	1.75	636.3	1,255.8	1.93	649.7	1,606.0	2.07	775.3
栃木	1,043.8	1.76	592.3	1,036.3	1.76	590.1	1,242.5	2.00	621.4	1,591.9	2.20	725.2
群馬	1,079.2	1.81	596.4	1,070.7	1.80	594.1	1,277.6	2.12	601.5	1,728.7	2.39	724.4
埼玉	1,116.3	1.74	640.5	1,101.6	1.73	636.3	1,254.2	1.94	645.2	1,719.8	2.22	774.8
千葉	1,145.1	1.73	660.9	1,131.5	1.72	657.5	1,259.6	1.90	662.7	1,720.0	2.23	772.1
東京都	1,168.5	1.75	665.8	1,147.3	1.74	660.6	1,221.2	1.89	645.1	1,763.8	2.26	779.8
神奈川県	1,199.9	1.76	680.6	1,181.6	1.75	675.4	1,324.7	1.92	689.5	1,793.9	2.20	814.3
新潟	1,176.7	1.75	671.9	1,169.3	1.75	669.8	1,415.9	2.01	703.5	1,764.8	2.18	811.0
富山	1,039.4	1.68	618.3	1,037.1	1.68	617.6	1,286.4	1.96	656.9	1,713.1	2.21	773.8
石川	1,153.7	1.78	647.0	1,148.0	1.78	645.3	1,404.1	2.07	679.5	1,858.5	2.29	810.2
福井	1,158.6	1.78	650.9	1,154.9	1.78	649.9	1,405.3	2.04	688.8	1,809.3	2.30	787.6
山梨	1,156.4	1.81	638.9	1,146.7	1.80	636.0	1,430.2	2.09	685.8	1,901.6	2.34	811.1
長野	1,067.3	1.71	622.4	1,062.5	1.71	620.9	1,298.5	1.95	665.0	1,665.4	2.16	772.1
岐阜	1,052.9	1.60	660.0	1,048.0	1.59	658.5	1,223.0	1.80	679.9	1,618.6	2.03	797.6
静岡	1,078.4	1.72	627.7	1,071.8	1.71	625.8	1,227.0	1.93	637.0	1,642.6	2.19	751.5
愛知県	1,129.9	1.62	698.7	1,120.0	1.61	696.0	1,249.9	1.84	679.3	1,747.8	2.12	825.7
三重	1,036.2	1.60	648.2	1,029.3	1.59	645.9	1,175.6	1.78	660.8	1,589.3	2.00	796.4
滋賀	1,042.8	1.65	631.1	1,036.9	1.65	629.2	1,214.0	1.86	651.8	1,534.9	2.01	762.6
京都	1,197.4	1.73	692.9	1,169.7	1.71	683.9	1,314.0	1.92	684.4	1,825.5	2.13	856.5
大阪	1,349.5	1.83	735.8	1,299.0	1.79	726.8	1,472.2	2.00	737.1	2,073.8	2.50	828.2
兵庫県	1,213.9	1.71	708.2	1,189.3	1.70	700.9	1,396.0	1.94	720.0	1,914.3	2.21	867.7
奈良	1,092.9	1.71	639.7	1,078.2	1.70	634.8	1,217.0	1.88	647.3	1,601.4	2.05	782.7
和歌山	1,204.9	1.79	671.4	1,185.2	1.78	665.9	1,428.2	2.04	701.7	1,952.3	2.36	827.0
鳥取	1,139.1	1.72	661.1	1,129.0	1.72	657.9	1,359.4	1.95	697.7	1,703.8	2.12	805.2
島根	1,136.8	1.67	679.4	1,130.8	1.67	677.6	1,382.3	1.88	736.0	1,653.5	2.05	804.9
岡山	1,197.7	1.64	730.2	1,183.0	1.63	725.2	1,420.9	1.87	761.8	1,876.4	2.05	914.5
広島	1,248.9	1.77	704.9	1,226.1	1.76	697.8	1,474.9	1.97	746.9	2,057.2	2.29	899.1
山口	1,194.8	1.82	656.7	1,183.4	1.81	653.4	1,418.7	2.04	696.9	1,884.8	2.32	811.3
徳島	1,267.4	1.80	702.9	1,244.8	1.79	696.9	1,492.3	2.05	728.0	2,015.1	2.36	854.7
香川	1,228.2	1.75	703.8	1,215.1	1.74	699.5	1,506.3	2.07	729.1	2,026.0	2.24	902.6
愛媛	1,090.3	1.77	615.6	1,074.3	1.76	610.4	1,280.4	1.97	651.2	1,732.6	2.22	782.0
高知	1,211.7	1.81	669.3	1,173.5	1.79	654.4	1,381.5	2.01	687.1	1,930.6	2.13	904.5
福岡	1,288.6	2.00	645.4	1,252.9	1.97	636.7	1,413.8	2.18	648.4	1,996.9	2.57	778.4
佐賀	1,165.5	1.91	611.7	1,153.1	1.90	607.6	1,352.1	2.11	640.4	1,952.7	2.39	815.7
長崎	1,151.1	1.77	649.1	1,132.9	1.76	643.0	1,262.4	1.87	673.3	1,638.4	2.09	784.6
熊本	1,166.1	1.93	605.8	1,149.2	1.91	600.7	1,308.1	2.09	625.2	1,840.9	2.40	768.2
大分	1,272.8	1.97	647.2	1,251.0	1.95	640.3	1,509.5	2.23	677.8	2,050.1	2.42	847.7
宮崎	1,283.7	1.99	646.5	1,262.6	1.97	640.4	1,506.8	2.24	674.1	2,016.0	2.47	817.7
鹿児島	1,144.3	1.95	588.1	1,122.3	1.93	581.6	1,349.5	2.15	627.0	1,852.1	2.46	752.5
沖縄	1,234.7	1.89	652.1	1,210.6	1.88	644.3	1,448.9	2.10	689.3	1,843.6	2.26	816.3

第6表(14) 都道府県別医療機関別診療諸率(医科計) 食事・生活療養費

都道府県別	計			医療保険						その他		
				計			高齢者(再掲)					
	1件当たり基準額	1件当たり回数	1回当たり基準額	1件当たり基準額	1件当たり回数	1回当たり基準額	1件当たり基準額	1件当たり回数	1回当たり基準額	1件当たり基準額	1件当たり回数	1回当たり基準額
	円	回	円	円	回	円	円	回	円	円	回	円
全国	21,078	31.7	665	15,994	24.2	660	22,083	32.6	678	37,760	56.2	672
北海道	22,722	34.0	668	15,859	24.0	661	21,994	32.5	677	37,458	55.6	674
青森	22,756	34.1	668	17,782	26.8	663	23,281	34.4	677	36,976	54.9	674
岩手	21,719	32.6	667	18,025	27.1	665	25,400	37.6	675	41,278	61.4	672
宮城	19,386	29.1	665	16,453	24.8	663	21,590	32.1	674	36,586	54.5	671
秋田	22,717	34.2	663	18,264	27.6	662	27,581	40.9	674	41,702	62.6	666
山形	19,958	29.9	667	17,683	26.6	665	24,324	35.5	685	39,426	58.6	672
福島	19,933	30.1	662	16,260	24.6	660	23,420	34.7	674	41,541	62.2	668
茨城	20,856	31.7	659	15,347	23.4	655	20,777	30.7	678	41,169	61.9	665
栃木	22,190	33.6	660	16,711	25.5	655	22,343	33.3	671	43,574	65.1	669
群馬	19,562	29.4	665	16,775	25.4	662	23,532	34.3	686	36,224	53.9	673
埼玉	20,618	31.2	662	15,725	24.0	656	22,470	33.1	679	37,818	56.4	670
千葉	20,231	30.6	661	14,968	22.8	657	20,156	29.8	676	38,780	58.2	666
東京都	19,650	29.6	664	14,220	21.6	660	18,526	27.4	676	35,607	53.3	668
神奈川県	19,145	28.9	664	14,365	21.8	659	18,851	27.9	677	35,056	52.4	670
新潟	20,027	30.3	661	16,898	25.6	659	24,954	37.0	674	40,711	61.1	667
富山	18,000	27.1	665	15,958	24.1	663	20,125	29.3	688	41,565	61.5	676
石川	20,841	31.5	661	18,002	27.3	658	24,466	36.2	677	40,497	60.4	671
福井	19,085	28.9	660	17,353	26.3	659	22,658	33.2	682	37,312	55.9	668
山梨	20,945	31.5	665	17,224	26.0	662	24,011	35.4	679	39,814	59.4	670
長野	18,275	27.5	664	16,306	24.6	663	21,861	32.2	680	37,362	55.6	671
岐阜	17,565	26.6	661	15,684	23.8	659	23,486	34.4	683	35,247	52.6	671
静岡	19,318	29.2	662	16,122	24.5	659	22,106	32.6	679	38,763	57.7	672
愛知県	18,044	27.4	659	14,339	21.8	657	18,987	27.9	680	37,157	56.1	663
三重	20,687	31.2	663	16,611	25.2	658	23,867	35.3	676	40,485	60.2	672
滋賀	17,806	26.9	661	15,491	23.6	657	23,331	34.2	682	35,525	52.7	673
京都	20,916	31.5	665	16,026	24.3	659	21,861	32.3	676	34,672	51.6	672
大阪	22,500	33.6	670	15,313	23.1	662	21,853	32.1	680	35,737	52.9	676
兵庫県	20,657	31.0	667	15,804	23.9	661	21,655	31.9	678	35,487	52.5	675
奈良	20,482	30.8	665	16,124	24.5	659	22,124	32.8	674	36,727	54.4	675
和歌山	21,744	32.6	668	17,069	25.8	662	24,075	35.3	681	35,822	53.0	676
鳥取	20,371	30.7	664	17,329	26.2	661	25,065	36.9	679	36,575	54.5	671
島根	21,021	31.6	665	18,267	27.5	664	25,268	37.4	675	39,222	58.6	670
岡山	19,435	29.2	665	15,984	24.1	663	22,002	32.5	676	35,401	52.9	669
広島	21,480	32.1	669	17,210	25.9	664	22,004	32.1	684	38,027	56.1	678
山口	23,507	35.2	667	18,304	27.7	660	24,807	36.5	679	42,330	62.5	678
徳島	25,341	38.0	666	17,754	26.9	660	23,746	35.2	675	43,514	64.7	672
香川	21,340	32.4	659	17,318	26.4	657	23,578	35.4	666	40,251	60.7	663
愛媛	21,700	32.6	666	17,187	26.0	661	23,463	34.6	679	37,905	56.1	675
高知	26,681	39.7	672	18,543	28.0	662	25,986	37.7	689	40,310	59.3	680
福岡	24,374	36.3	672	17,056	25.7	663	23,713	34.6	685	40,361	59.3	680
佐賀	24,589	37.2	660	20,445	31.2	656	29,203	43.5	671	42,653	63.8	668
長崎	24,725	37.3	663	17,581	26.8	656	25,196	37.3	675	41,000	61.3	669
熊本	22,961	34.8	660	17,941	27.5	653	25,800	38.4	672	40,457	60.4	670
大分	23,157	35.1	660	16,635	25.3	657	24,077	35.6	677	41,056	61.9	664
宮崎	22,980	34.7	662	17,521	26.6	658	25,421	37.8	673	40,555	60.7	668
鹿児島	25,394	38.3	663	17,914	27.3	656	25,002	36.8	680	43,072	64.2	671
沖縄	22,957	34.6	664	16,066	24.4	658	24,766	36.4	680	36,595	54.7	669

第6表(15) 都道府県別医療機関別診療諸率(医科-病院) 食事・生活療養費

都道府県別	計			医療						その他		
	計			高年齢者(再掲)			高年齢者(再掲)			その他		
	1件当たり基準額	1件当たり回数	1回当たり基準額	1件当たり基準額	1件当たり回数	1回当たり基準額	1件当たり基準額	1件当たり回数	1回当たり基準額	1件当たり基準額	1件当たり回数	1回当たり基準額
	円	回	円	円	回	円	円	回	円	円	回	円
全国	21,845	32.7	668	16,642	25.0	665	22,334	32.8	680	37,977	56.4	673
北海道	23,447	34.9	671	16,350	24.5	666	22,431	33.0	680	37,946	56.2	675
青森	23,845	35.4	673	18,714	27.9	670	24,243	35.5	683	37,608	55.5	677
岩手	22,549	33.6	671	18,760	28.0	670	26,045	38.5	676	41,599	61.8	673
宮城	20,053	29.9	670	17,042	25.5	669	22,122	32.8	675	36,851	54.8	673
秋田	23,083	34.7	666	18,630	28.0	665	27,882	41.3	675	41,910	62.8	668
山形	20,739	31.0	670	18,420	27.5	669	24,623	35.9	685	39,558	58.8	673
福島	21,000	31.5	666	17,171	25.8	666	24,168	35.8	676	41,792	62.6	668
茨城	21,838	33.0	663	16,126	24.4	660	21,192	31.2	680	41,604	62.5	666
栃木	23,511	35.4	665	17,751	26.8	662	22,690	33.6	675	44,031	65.7	670
群馬	20,205	30.3	667	17,394	26.1	666	23,922	34.8	687	36,353	54.1	673
埼玉	21,580	32.4	665	16,561	25.0	661	22,752	33.4	680	37,914	56.5	671
千葉	21,234	32.0	664	15,801	23.8	663	20,236	29.9	677	38,902	58.4	666
東京都	20,036	30.1	665	14,562	22.0	662	18,638	27.6	676	35,689	53.3	669
神奈川県	19,596	29.4	666	14,766	22.3	663	18,900	27.9	678	35,047	52.2	671
新潟	20,800	31.3	665	17,556	26.4	665	25,052	37.2	674	40,733	61.1	667
富山	18,431	27.6	668	16,369	24.6	666	20,403	29.6	690	41,539	61.3	677
石川	21,467	32.3	665	18,535	28.0	662	24,702	36.4	679	40,678	60.6	671
福井	19,606	29.5	665	17,781	26.8	664	22,296	32.7	683	37,681	56.4	668
山梨	21,426	32.1	667	17,664	26.6	665	24,190	35.5	681	39,878	59.5	670
長野	18,659	28.0	667	16,655	25.0	665	21,984	32.2	682	37,549	55.9	672
岐阜	18,557	27.8	668	16,620	24.9	667	23,576	34.4	685	35,328	52.5	673
静岡	20,121	30.2	666	16,840	25.4	663	22,593	33.2	681	39,059	58.1	673
愛知県	18,959	28.6	664	15,123	22.8	664	19,262	28.3	681	37,284	56.2	664
三重	21,389	32.1	667	17,199	25.9	664	24,106	35.5	679	40,604	60.4	673
滋賀	18,570	27.9	666	16,169	24.3	664	23,666	34.7	683	35,640	52.9	674
京都	21,456	32.2	667	16,505	24.9	663	21,887	32.3	677	34,694	51.6	672
大阪	23,081	34.3	672	15,831	23.8	666	21,949	32.3	680	35,840	52.9	677
兵庫県	21,170	31.6	670	16,243	24.4	666	21,698	31.9	680	35,649	52.7	676
奈良	21,031	31.5	667	16,610	25.1	663	22,209	32.9	675	36,773	54.5	675
和歌山	22,735	33.8	673	18,033	27.0	669	24,109	35.2	684	35,973	52.9	679
鳥取	21,099	31.6	667	18,002	27.1	664	25,290	37.2	680	36,773	54.7	672
島根	21,354	32.0	667	18,571	27.9	666	25,723	37.9	679	39,251	58.6	669
岡山	20,054	30.0	669	16,529	24.8	668	22,370	32.9	680	35,592	53.1	671
広島	22,159	33.0	672	17,838	26.7	668	22,453	32.7	687	38,342	56.5	679
山口	24,424	36.5	669	19,173	28.9	664	25,188	37.0	681	42,538	62.7	679
徳島	26,038	38.8	670	18,248	27.4	666	23,952	35.2	681	43,886	65.1	674
香川	21,847	33.0	662	17,739	26.8	661	23,583	35.3	668	40,671	61.3	664
愛媛	22,591	33.6	671	18,012	27.0	668	23,804	34.7	686	38,194	56.4	678
高知	27,845	41.2	676	19,426	29.0	669	26,549	38.3	693	40,603	59.6	681
福岡	25,616	37.9	676	18,114	27.1	669	24,020	34.9	688	40,712	59.7	682
佐賀	26,231	39.3	667	21,880	32.9	665	30,237	44.6	679	43,381	64.7	671
長崎	26,410	39.6	668	19,001	28.6	664	25,926	38.1	680	41,544	61.9	671
熊本	24,767	37.1	668	19,511	29.4	665	26,880	39.6	679	41,063	61.1	673
大分	25,065	37.5	669	18,252	27.3	667	25,207	36.9	683	41,871	62.5	670
宮崎	24,593	36.8	669	18,805	28.2	667	26,448	39.1	677	41,409	61.7	671
鹿児島	26,986	40.3	669	18,975	28.5	665	25,613	37.3	687	43,942	65.4	672
沖縄	23,731	35.5	668	16,751	25.2	665	25,339	37.2	682	36,737	54.8	671

第6表(16) 都道府県別医療機関別診療諸率（医科－診療所）食事・生活療養費

都道府県別	計			医 療			保 険			そ の 他		
	計			計			高 齢 者（再 掲）			計		
	1件当たり基準額	1件当たり回数	1回当たり基準額	1件当たり基準額	1件当たり回数	1回当たり基準額	1件当たり基準額	1件当たり回数	1回当たり基準額	1件当たり基準額	1件当たり回数	1回当たり基準額
	円	回	円	円	回	円	円	回	円	円	回	円
全 国	9,263	16.6	557	7,824	14.3	547	14,694	24.7	595	26,947	45.3	595
北 海 道	11,393	19.8	577	9,825	17.2	570	13,792	23.4	589	20,458	34.3	597
青 森	11,212	19.8	567	9,535	16.9	565	13,446	22.7	593	22,710	39.6	574
岩 手	8,797	16.2	543	7,978	14.8	537	11,248	18.0	627	24,513	41.9	585
宮 城	9,330	17.3	539	8,535	16.0	533	10,146	16.8	605	24,437	42.1	580
秋 田	11,995	21.6	555	8,027	15.2	529	18,971	30.8	615	34,046	57.4	594
山 形	6,177	11.7	529	5,917	11.2	526	3,263	5.6	580	22,835	39.3	581
福 島	7,057	13.0	543	6,759	12.5	539	8,064	13.7	588	20,257	33.3	609
茨 城	7,391	13.8	536	6,486	12.2	531	10,647	17.9	594	20,482	36.8	557
栃 木	8,245	15.1	546	7,744	14.2	544	14,481	25.2	574	19,263	34.1	565
群 馬	8,708	15.3	569	7,332	13.4	547	10,330	17.1	603	30,742	45.7	673
埼 玉	7,806	14.2	549	6,835	12.7	540	9,968	16.7	595	30,480	50.8	600
千 葉	6,494	12.1	537	6,011	11.4	529	14,972	24.7	606	24,019	38.9	617
東 京	7,076	12.9	547	5,225	9.8	531	10,311	17.8	578	27,393	46.8	585
神 奈 川	8,257	15.3	539	6,542	12.4	529	15,692	26.6	589	35,920	62.8	572
新 潟	8,292	15.6	531	8,297	15.6	531	15,425	23.8	648	4,436	7.8	569
富 山	7,920	14.8	536	6,894	13.0	529	9,700	17.7	549	43,271	74.7	579
石 川	10,622	18.8	566	10,256	18.2	564	17,706	30.6	578	24,879	41.3	603
福 井	13,021	22.1	589	12,690	21.6	587	28,701	42.8	670	23,909	38.5	621
山 梨	8,369	15.1	555	7,247	13.5	537	12,520	23.9	523	33,247	50.3	660
長 野	7,611	14.3	533	7,323	13.7	533	16,652	28.7	580	18,354	34.5	532
岐 阜	7,814	14.5	539	7,244	13.5	536	19,235	32.7	589	31,692	55.2	574
静 岡	6,125	11.8	521	5,705	11.1	515	10,285	17.5	589	17,892	31.2	573
愛 知	6,815	12.9	529	6,139	11.7	524	8,818	15.6	567	28,294	49.6	570
三 重	9,312	17.3	538	8,495	16.1	529	14,427	25.9	556	30,992	50.9	608
滋 賀	7,195	14.1	510	7,183	14.1	510	4,418	7.3	607	8,757	15.9	551
京 都	7,431	14.2	523	7,184	13.8	522	17,641	32.1	550	24,286	44.2	550
大 阪	6,923	13.4	515	5,780	11.4	509	9,342	18.0	520	21,739	40.3	539
兵 庫	8,750	16.1	542	7,554	14.4	526	19,498	33.4	583	23,064	37.5	615
奈 良	6,319	12.5	507	6,198	12.2	506	8,968	16.9	531	15,826	30.4	520
和 歌 山	9,726	17.9	544	7,538	14.1	536	22,727	38.8	585	30,714	54.5	564
鳥 取	7,427	13.7	542	6,964	12.8	543	8,300	15.8	524	20,110	37.8	532
島 根	9,720	17.3	562	9,126	16.5	553	14,635	27.1	539	33,710	49.3	684
岡 山	11,350	19.3	589	9,649	16.6	583	15,888	26.1	610	29,905	49.0	610
広 島	10,385	17.9	579	8,075	14.4	562	11,514	19.2	599	28,455	45.9	620
山 口	9,009	15.6	578	6,616	12.0	554	13,548	22.4	604	33,907	53.5	634
徳 島	16,319	27.7	590	12,365	21.5	574	20,451	35.3	580	35,094	56.9	617
香 川	13,883	23.3	596	11,530	19.8	582	23,486	36.8	638	31,073	48.9	636
愛 媛	13,018	22.1	589	10,046	17.6	572	19,915	33.2	600	32,973	52.5	628
高 知	13,257	22.6	587	11,721	20.0	585	18,403	29.9	616	26,966	45.1	598
福 岡	10,811	18.6	580	8,303	14.7	566	17,512	28.4	616	29,580	48.2	613
佐 賀	11,796	21.0	562	10,924	19.5	560	20,048	34.1	588	24,614	43.0	573
長 崎	10,760	18.7	576	8,710	15.3	568	15,866	27.1	586	27,445	46.1	596
熊 本	10,432	18.9	551	9,005	16.6	541	15,511	26.8	579	27,301	45.9	594
大 分	10,430	19.1	547	7,877	14.5	545	12,824	22.5	569	28,428	51.6	551
宮 崎	11,441	19.8	579	9,923	17.3	573	16,490	26.4	625	25,011	41.6	601
児 島	14,078	23.6	595	12,023	20.5	586	19,982	32.8	610	27,820	44.7	623
沖 縄	10,558	19.4	543	7,974	15.0	530	11,632	18.5	628	29,892	52.4	571

第6表(17) 都道府県別医療機関別診療諸率（歯科計）食事・生活療養費

都道府県別	計			医 療			保 険			そ の 他		
	計			高 齢 者（再 掲）								
	1件当たり基準額	1件当たり回数	1回当たり基準額	1件当たり基準額	1件当たり回数	1回当たり基準額	1件当たり基準額	1件当たり回数	1回当たり基準額	1件当たり基準額	1件当たり回数	1回当たり基準額
	円	回	円	円	回	円	円	回	円	円	回	円
全 国	6,859	10.5	653	6,640	10.2	652	12,029	18.4	654	11,960	18.3	655
北 海 道	5,366	8.2	658	5,082	7.7	658	9,544	14.6	653	9,701	14.8	655
青 森	10,159	15.6	653	9,958	15.3	653	20,321	30.8	659	16,166	24.7	655
岩 手	12,622	19.0	664	12,599	19.0	664	18,228	27.7	658	13,764	20.6	668
宮 城	7,666	11.7	657	7,487	11.4	657	14,951	22.8	656	13,908	21.4	651
秋 田	7,947	12.1	658	7,705	11.7	659	15,450	23.4	659	12,929	19.8	652
山 形	5,345	8.1	660	5,078	7.7	659	8,686	13.2	659	22,678	34.0	667
福 島	7,521	11.7	643	7,288	11.3	644	21,974	32.7	672	17,744	28.7	619
茨 城	5,896	8.9	659	5,738	8.7	659	10,692	16.2	660	11,559	17.7	653
栃 木	6,599	10.2	650	6,428	9.9	650	10,705	15.9	673	12,251	18.9	647
群 馬	5,104	7.8	658	4,996	7.6	658	8,493	12.8	661	12,111	18.5	656
埼 玉	7,549	11.6	650	7,294	11.2	649	15,928	24.1	660	13,018	19.8	659
千 葉	8,217	12.6	652	8,072	12.4	652	11,052	16.9	654	11,971	18.5	647
東 京	8,142	12.5	654	7,849	12.0	652	11,175	17.1	655	13,378	20.1	666
神 奈 川	5,332	8.7	616	5,122	8.3	616	11,845	19.1	622	9,044	14.7	616
新 潟	7,841	11.9	657	7,678	11.7	657	9,741	14.9	656	12,349	18.5	669
富 山	5,279	8.0	663	5,272	7.9	663	12,650	19.3	654	7,613	11.0	692
石 川	8,419	12.9	650	7,752	11.9	651	13,904	21.5	648	29,451	45.8	643
福 井	5,366	8.3	650	5,352	8.2	650	9,432	14.5	649	7,273	10.7	679
山 梨	7,031	10.6	660	7,043	10.7	660	21,131	32.8	645	4,335	6.5	667
長 野	4,956	7.5	662	4,990	7.5	661	13,283	20.8	639	3,237	4.7	695
岐 阜	5,883	9.0	654	5,713	8.7	653	8,707	13.3	657	16,659	25.4	655
静 岡	3,875	5.9	656	3,839	5.9	656	6,778	10.5	644	6,754	10.0	674
愛 知	4,381	6.7	657	4,263	6.5	658	12,123	18.6	652	11,786	18.3	645
三 重	7,089	10.9	648	6,950	10.7	648	13,273	20.6	644	15,691	24.1	652
滋 賀	5,170	7.8	664	5,145	7.7	664	10,582	16.0	661	7,407	11.0	676
京 都	6,733	10.2	657	6,524	9.9	657	9,398	14.1	667	10,028	15.2	658
大 阪	8,373	12.8	652	8,053	12.3	652	8,599	13.0	661	11,479	17.6	652
兵 庫	6,257	9.5	656	6,099	9.3	655	11,374	17.4	653	8,880	13.4	664
奈 良	14,544	22.2	655	14,180	21.6	656	30,190	46.4	651	19,347	30.0	644
和 歌 山	6,403	9.7	657	6,259	9.5	657	8,697	13.1	662	11,588	17.6	660
鳥 取	10,453	16.0	653	10,192	15.6	654	23,579	36.6	644	17,713	27.5	644
島 根	4,816	7.3	662	4,816	7.3	661	6,031	9.0	674	4,855	7.3	663
岡 山	10,363	16.0	649	10,229	15.7	649	20,778	29.5	704	14,444	22.8	635
広 島	10,990	16.8	653	10,582	16.2	653	15,634	23.5	665	17,458	26.8	650
山 口	11,222	17.1	657	10,750	16.4	654	23,917	39.1	611	18,791	27.4	687
徳 島	16,483	25.2	655	15,918	24.4	651	8,844	13.4	659	28,648	40.5	707
香 川	3,309	5.1	652	3,252	5.0	652	5,211	7.9	657	6,160	9.3	660
愛 媛	9,227	14.0	658	8,804	13.4	657	5,565	8.5	655	18,687	27.9	669
高 知	17,267	26.3	656	16,172	24.9	650	32,370	49.2	657	24,465	35.8	684
福 岡	12,996	19.8	658	13,063	19.9	657	16,378	25.2	651	11,901	17.9	666
佐 賀	11,532	17.7	650	11,519	17.7	650	7,290	11.0	663	12,485	18.0	694
長 崎	9,543	14.5	660	9,360	14.2	659	10,747	16.2	663	11,704	17.6	666
熊 本	13,106	21.3	616	13,012	21.2	615	24,752	37.3	664	15,096	23.6	639
大 分	9,721	14.8	656	9,258	14.1	654	13,550	19.0	713	21,250	31.3	679
宮 崎	10,257	15.8	651	9,897	15.2	652	13,414	20.3	661	16,167	25.3	639
児 島	12,642	19.3	655	12,412	19.0	654	11,225	17.6	638	16,358	24.2	675
沖 縄	6,890	10.5	655	6,354	9.7	657	8,623	13.3	648	13,764	21.3	645